

Y 32400487.602  
X 5747596.791

Y 32400797.103  
X 5747724.990

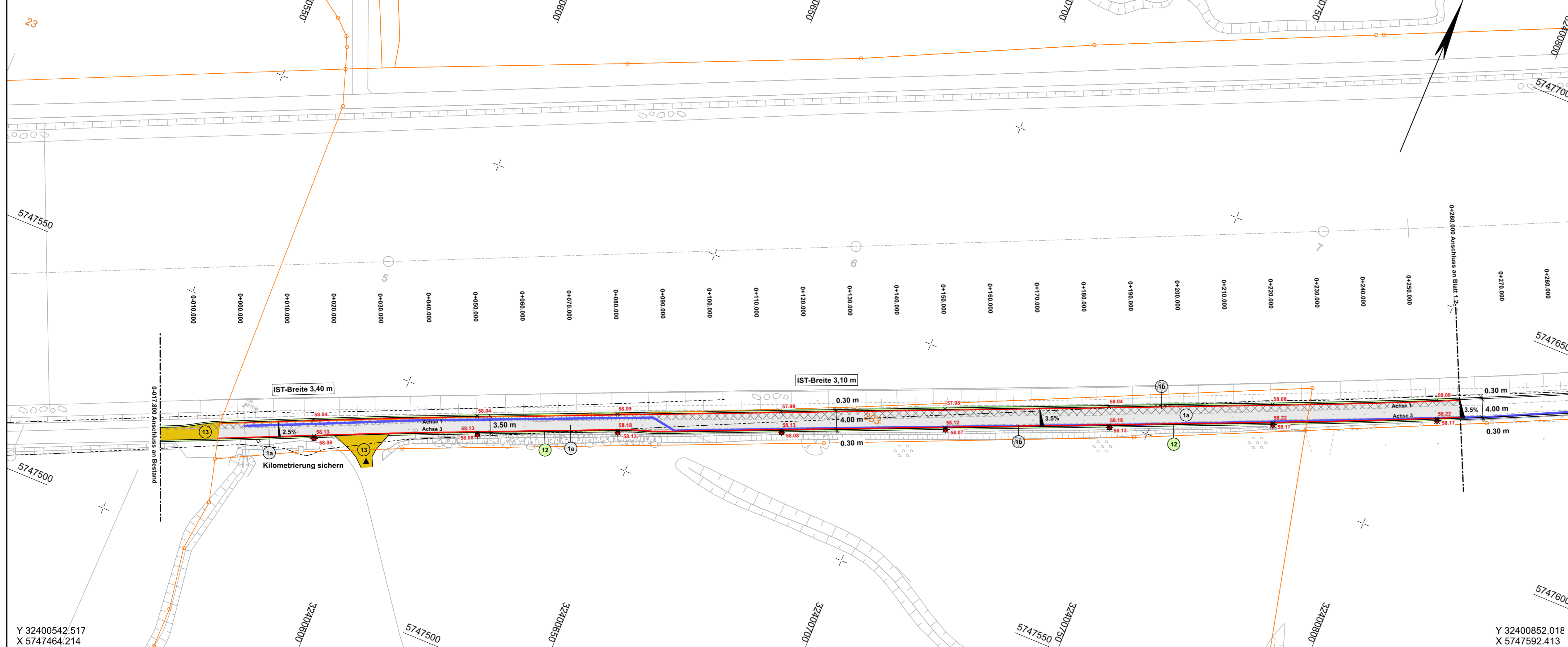

Y 32400542.517  
X 5747464.214

Y 32400852.018  
X 5747592.413

### Legende

vorhanden:

- Baum
- Zufahrten und Eingänge
- Fernmeldekabel

geplant:

- Asphaltdeckschicht mit Asphalttragschicht
- Asphaltvollausbau
- Bankett
- Dolomitsand
- LED Leuchte 2700K mit Lph=5m
- Leitungsgraben der Stadtwerke Münster

Nr.	Art der Änderung	Datum	Name
5			
4	Anpassung Beleuchtung	12.08.2020	Borcherding
3	Ergänzung Höhenpunkte	21.07.2020	Borcherding
2	Ergänzung Höhenpunkte	19.03.2020	Borcherding
1	Verlängerung Bauabschnitt, Verlegung Leitungstrasse Stadtwerke Münster	24.02.2020	Borcherding

nts Ingenieurgesellschaft mbH		Datum	Name
bearbeitet	10.10.2019	10.10.2019	Borcherding
gezeichnet	10.10.2019	10.10.2019	Borcherding
geprüft	10.10.2019	10.10.2019	O. Timm

Projekt Nr.: 00/000M  
Plan Nr.: 0000  
Blatt Nr.: 1 (25)  
Str. Schlüssel:  
Anlage Nr.:

Lageplan  
St. 0+000.000 - 0+260.000

Maßstab  
Lageplan 1 : 500  
Längen 1 : / Höhen 1 :  
Datum Name

bearbeitet  
gezeichnet  
geprüft 10.10.2019 Groot-Körmelink

genehmigt :  
Münster, den 10.10.2019

i. A. Buttgerit  
Amt für Mobilität und Tiefbau



**Kanalpromenade Münster**  
Radverkehrsplanung  
Bauabschnitt 6