07.12.2019

19.30 Uhr

STADTHALLE HILTRUP

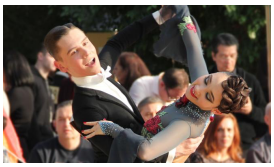

HANS-JOACHIM SCHÄFER GEDÄCHTNISPOKAL

FRIEDENSREITER DER STADT MÜNSTER - PREIS DES OB´S

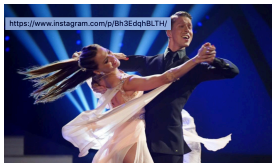

MITTERNACHTSSHOW RENATA UND VALENTIN LUSIN

GALABALL 2019

Die Residenz Münster e. V. – Tanzsportverein

Tänzerische Vielfalt gepaart mit Showacts

Der Tanzsportclub „Die Residenz Münster e.V.“ wird am **07. Dezember 2019** eine alte Tradition wieder aufleben lassen:

Unter **Schirmherrschaft unseres Oberbürgermeister Markus Lewe** findet in der Stadthalle Hiltrup der **Galaball 2019** statt, bei dem das Tanzen im Mittelpunkt stehen wird.

Turniertanzen der Extraklasse

In den höchsten Amateurklassen werden zwei Turniere ausgestanzt:

- Hauptgruppe S-Standard: **Hans-Joachim-Schäfer-Gedächtnispokal** (Wanderpokal zu Ehren des Gründungsmitglieds des Vereins)
- Hauptgruppe S-Latein: **Friedensreiter der Stadt Münster**, gestiftet vom Oberbürgermeister der Stadt Münster

Gelegenheit zum Tanzen zur Livemusik

Für das Publikum ist gleichwohl reichlich der **Gelegenheit zum Tanzen zur Livemusik** der „Holiday Night´s“und „The Dandys“ gegeben.
Show und Entertainment

Show und Entertainment

Die **6-Zylinder** werden mit Gesang und Entertainment das Publikum unterhalten.

Gegen Mitternacht erwartet die Zuschauer eine **Tanzshow der Extraklasse mit Renata und Valentin Lusin.**

Paläativstation am Herz-jesu-Krankenhaus Hiltrup

DOMFREUNDE

„Tue Gutes und rede drüber und trage die Botschaft in die Lande.“ Das ist auf eine denkbar knappe Formel gebracht, das Credo, das die Domfreunde antreibt. Und um die Botschaft in die Lande zu tragen, ist kaum etwas besser geeignet als ein Domstein.
Münster ohne Dom ist undenkbar. Die Domfreunde wollen sich im Zeichen des Doms, des Wahrzeichens der Stadt, für soziale Projekte engagieren und schnell und unkompliziert helfen. Domfreunde sind Menschenfreunde.
Im Rahmen des Galaballs werden die Domfreunde zu einer Spende für den Ausbau der Paläativstation am Herz-Krankenhaus in Hiltrup aufrufen. Unter allen Spendern wird ein exklusives Wohnzimmerkonzert der 6-Zylinder verlost.

Weitere Informationen:
Wolfram Wenner
0171 2689023
wolfram.wenner@iohanneum.de