

**Bevölkerungsindikatoren  
- Alter**  
in Münster und den Stadtteilen

## Bevölkerungsindikatoren 2020 für Münster

Alter

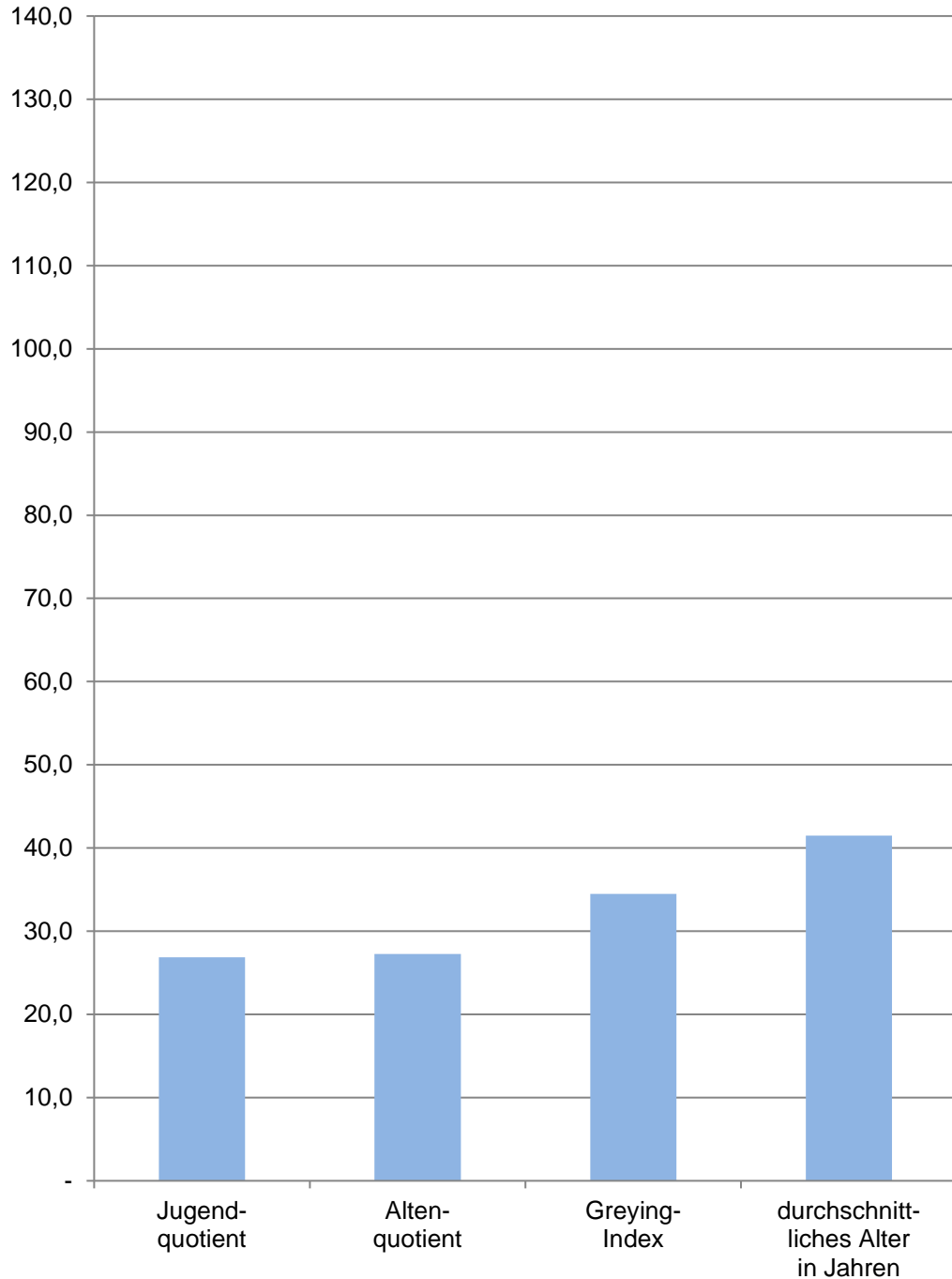

## Münster

| Am 31.12.  | Indikatoren der Wohnberechtigten Bevölkerung - Alter - |               |            |               |                                    |
|--|--|---------------|------------|---------------|------------------------------------|
|  | Jugendquotient   | Altenquotient | Billeter J | Greying-Index | durchschnittliches Alter in Jahren |
| 2016   | 27,20  | 26,02         | -0,46      | 31,05         | 41,13                              |
| 2017   | 27,17  | 26,20         | -0,47      | 31,77         | 41,18                              |
| 2018   | 27,05  | 26,46         | -0,48      | 32,56         | 41,26                              |
| 2019   | 26,98  | 26,80         | -0,49      | 33,60         | 41,35                              |
| 2020   | 26,86  | 27,28         | -0,49      | 34,47         | 41,50                              |
| Indikatoren der <b>männlichen</b> Wohnberechtigten Bevölkerung - Alter |  |               |            |               |                                    |
| 2016   | 28,42  | 22,34         | -0,40      | 23,56         | 40,01                              |
| 2017   | 28,36  | 22,61         | -0,41      | 24,31         | 40,10                              |
| 2018   | 28,25  | 22,98         | -0,42      | 25,29         | 40,21                              |
| 2019   | 28,13  | 23,40         | -0,43      | 26,46         | 40,34                              |
| 2020   | 27,93  | 23,83         | -0,44      | 27,14         | 40,49                              |
| Indikatoren der <b>weiblichen</b> Wohnberechtigten Bevölkerung - Alter |  |               |            |               |                                    |
| 2016   | 26,03  | 29,52         | -0,52      | 37,43         | 42,16                              |
| 2017   | 26,04  | 29,62         | -0,52      | 38,19         | 42,18                              |
| 2018   | 25,92  | 29,79         | -0,53      | 38,86         | 42,23                              |
| 2019   | 25,88  | 30,03         | -0,54      | 39,81         | 42,29                              |
| 2020   | 25,85  | 30,57         | -0,55      | 40,91         | 42,44                              |

Quelle: Stadt Münster

[Definitionen](#)

### Jugendquotient

Anzahl der Wohnberechtigten Bevölkerung im Alter von 0 - 19 Jahren dividiert durch die Anzahl der Wohnberechtigten Bevölkerung im Alter von 20 - 64 Jahren multipliziert mit 100.

### Altenquotient

Anzahl der Wohnberechtigten Bevölkerung im Alter von 65 und mehr Jahren dividiert durch die Anzahl der Wohnberechtigten Bevölkerung im Alter von 20 - 64 Jahren multipliziert mit 100.

### Billeter J

Differenz der Wohnberechtigten Bevölkerung im Alter von 0 -14 Jahren abzüglich der Anzahl der Wohnberechtigten Bevölkerung im Alter von 50 und mehr Jahren dividiert durch die Anzahl der Wohnberechtigten Bevölkerung im Alter von 15 - 49 Jahren.

### Greying-Index

Anzahl der Wohnberechtigten Bevölkerung im Alter von 80 und mehr Jahren dividiert durch die Anzahl der Wohnberechtigten Bevölkerung im Alter von 60 - 79 Jahren multipliziert mit 100.

### Durchschnittliches Alter in Jahren

Das durchschnittliche Alter der Wohnberechtigten Bevölkerung errechnet sich wie folgt:  
 $((\text{Altersjahrgang} + 0,5) * \text{Anzahl der Personen des Jahrgangs}) / \text{alle Personen}$

[zurück zur Internetseite](#)

[Nutzungsbedingungen](#)

## Bevölkerungsindikatoren 2020 für Münster und für den Stadtteil Alter

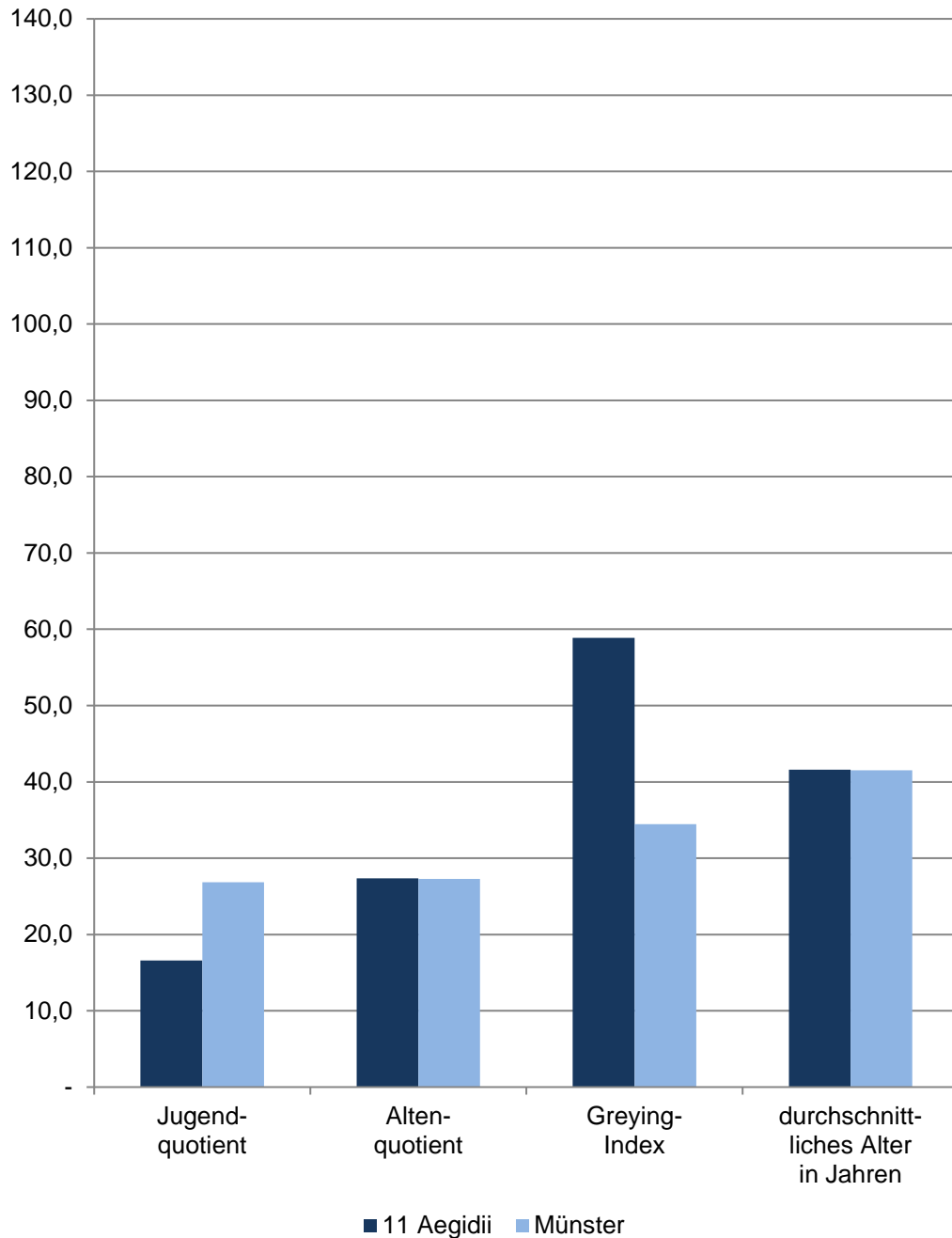

## 11 Aegidii

| Am<br>31.12. | Indikatoren der Wohnberechtigten Bevölkerung im Stadtteil<br>- Alter - |                    |            |                   |  |
|--------------|--|--------------------|------------|-------------------|--|
|              | Jugend-<br>quotient  | Alten-<br>quotient | Billeter J | Greying-<br>Index | durchschnitt-<br>liches Alter<br>in Jahren |
| 2016         | 17,63  | 30,80              | -0,45      | 47,74             | 42,12                                      |
| 2017         | 17,43  | 29,78              | -0,44      | 48,52             | 41,79                                      |
| 2018         | 17,01  | 29,15              | -0,44      | 56,14             | 42,07                                      |
| 2019         | 17,51  | 28,40              | -0,42      | 58,74             | 41,71                                      |
| 2020         | 16,59  | 27,35              | -0,41      | 58,88             | 41,58                                      |
|              | <b>männlich</b>  |                    |            |                   |  |
| 2016         | 15,50  | 21,49              | -0,36      | 23,36             | 39,96                                      |
| 2017         | 16,21  | 23,37              | -0,37      | 30,39             | 40,32                                      |
| 2018         | 16,74  | 22,93              | -0,38      | 38,00             | 40,67                                      |
| 2019         | 15,73  | 21,94              | -0,35      | 46,32             | 40,30                                      |
| 2020         | 15,78  | 21,10              | -0,34      | 43,96             | 40,07                                      |
|              | <b>weiblich</b>  |                    |            |                   |  |
| 2016         | 19,68  | 39,76              | -0,53      | 66,91             | 43,89                                      |
| 2017         | 18,53  | 35,54              | -0,50      | 62,22             | 43,00                                      |
| 2018         | 17,27  | 34,93              | -0,51      | 70,31             | 43,26                                      |
| 2019         | 19,30  | 34,89              | -0,48      | 67,97             | 42,97                                      |
| 2020         | 17,37  | 33,40              | -0,48      | 69,92             | 42,91                                      |

Quelle: Stadt Münster

[Definitionen](#)

### Jugendquotient

Anzahl der Wohnberechtigten Bevölkerung im Alter von 0 - 19 Jahren dividiert durch die Anzahl der Wohnberechtigten Bevölkerung im Alter von 20 - 64 Jahren multipliziert mit 100.

### Altenquotient

Anzahl der Wohnberechtigten Bevölkerung im Alter von 65 und mehr Jahren dividiert durch die Anzahl der Wohnberechtigten Bevölkerung im Alter von 20 - 64 Jahren multipliziert mit 100.

### Billeter J

Differenz der Wohnberechtigten Bevölkerung im Alter von 0 -14 Jahren abzüglich der Anzahl der Wohnberechtigten Bevölkerung im Alter von 50 und mehr Jahren dividiert durch die Anzahl der Wohnberechtigten Bevölkerung im Alter von 15 - 49 Jahren.

### Greying-Index

Anzahl der Wohnberechtigten Bevölkerung im Alter von 80 und mehr Jahren dividiert durch die Anzahl der Wohnberechtigten Bevölkerung im Alter von 60 - 79 Jahren multipliziert mit 100.

### Durchschnittliches Alter in Jahren

Das durchschnittliche Alter der Wohnberechtigten Bevölkerung errechnet sich wie folgt:  
 $((\text{Altersjahrgang} + 0,5) * \text{Anzahl der Personen des Jahrgangs}) / \text{alle Personen}$

[zurück zur Internetseite](#)

[Karte der Stadtteile](#)

[Nutzungsbedingungen](#)

## Bevölkerungsindikatoren 2020 für Münster und für den Stadtteil Alter

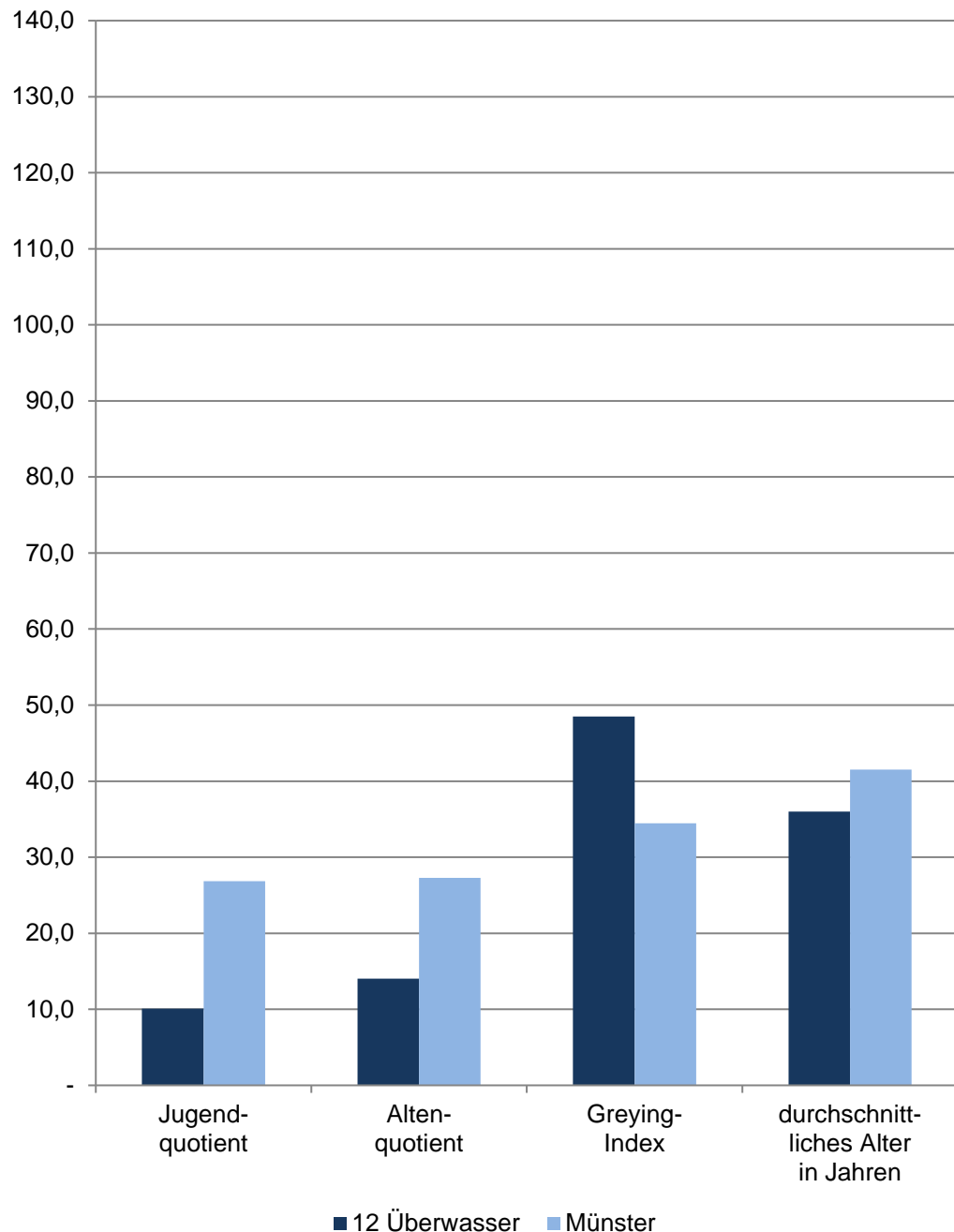

## 12 Überwasser

| Am<br>31.12. | Indikatoren der Wohnberechtigten Bevölkerung im Stadtteil<br>- Alter - |                    |            |                   |  |
|--------------|--|--------------------|------------|-------------------|--|
|              | Jugend-<br>quotient  | Alten-<br>quotient | Billeter J | Greying-<br>Index | durchschnitt-<br>liches Alter<br>in Jahren |
| 2016         | 11,70  | 14,53              | -0,24      | 42,07             | 36,26                                      |
| 2017         | 10,05  | 15,31              | -0,26      | 44,90             | 36,40                                      |
| 2018         | 9,98   | 14,75              | -0,25      | 47,55             | 36,19                                      |
| 2019         | 9,73   | 15,31              | -0,26      | 51,09             | 36,24                                      |
| 2020         | 10,07  | 14,01              | -0,24      | 48,48             | 35,99                                      |
|              | <b>männlich</b>  |                    |            |                   |  |
| 2016         | 11,59  | 11,18              | -0,23      | 20,31             | 36,04                                      |
| 2017         | 10,40  | 12,89              | -0,26      | 22,39             | 36,42                                      |
| 2018         | 9,29   | 12,53              | -0,27      | 21,43             | 36,39                                      |
| 2019         | 8,54   | 12,62              | -0,26      | 28,57             | 36,12                                      |
| 2020         | 8,68   | 11,70              | -0,24      | 26,56             | 36,11                                      |
|              | <b>weiblich</b>  |                    |            |                   |  |
| 2016         | 11,79  | 17,28              | -0,25      | 59,26             | 36,44                                      |
| 2017         | 9,79   | 17,17              | -0,25      | 63,75             | 36,38                                      |
| 2018         | 10,52  | 16,48              | -0,24      | 72,60             | 36,04                                      |
| 2019         | 10,73  | 17,56              | -0,26      | 70,27             | 36,34                                      |
| 2020         | 11,27  | 16,01              | -0,23      | 69,12             | 35,88                                      |

Quelle: Stadt Münster

[Definitionen](#)

### Jugendquotient

Anzahl der Wohnberechtigten Bevölkerung im Alter von 0 - 19 Jahren dividiert durch die Anzahl der Wohnberechtigten Bevölkerung im Alter von 20 - 64 Jahren multipliziert mit 100.

### Altenquotient

Anzahl der Wohnberechtigten Bevölkerung im Alter von 65 und mehr Jahren dividiert durch die Anzahl der Wohnberechtigten Bevölkerung im Alter von 20 - 64 Jahren multipliziert mit 100.

### Billeter J

Differenz der Wohnberechtigten Bevölkerung im Alter von 0 -14 Jahren abzüglich der Anzahl der Wohnberechtigten Bevölkerung im Alter von 50 und mehr Jahren dividiert durch die Anzahl der Wohnberechtigten Bevölkerung im Alter von 15 - 49 Jahren.

### Greying-Index

Anzahl der Wohnberechtigten Bevölkerung im Alter von 80 und mehr Jahren dividiert durch die Anzahl der Wohnberechtigten Bevölkerung im Alter von 60 - 79 Jahren multipliziert mit 100.

### Durchschnittliches Alter in Jahren

Das durchschnittliche Alter der Wohnberechtigten Bevölkerung errechnet sich wie folgt:  

$$((\text{Altersjahrgang} + 0,5) * \text{Anzahl der Personen des Jahrgangs}) / \text{alle Personen}$$

[zurück zur Internetseite](#)

[Karte der Stadtteile](#)

[Nutzungsbedingungen](#)

## Bevölkerungsindikatoren 2020 für Münster und für den Stadtteil Alter

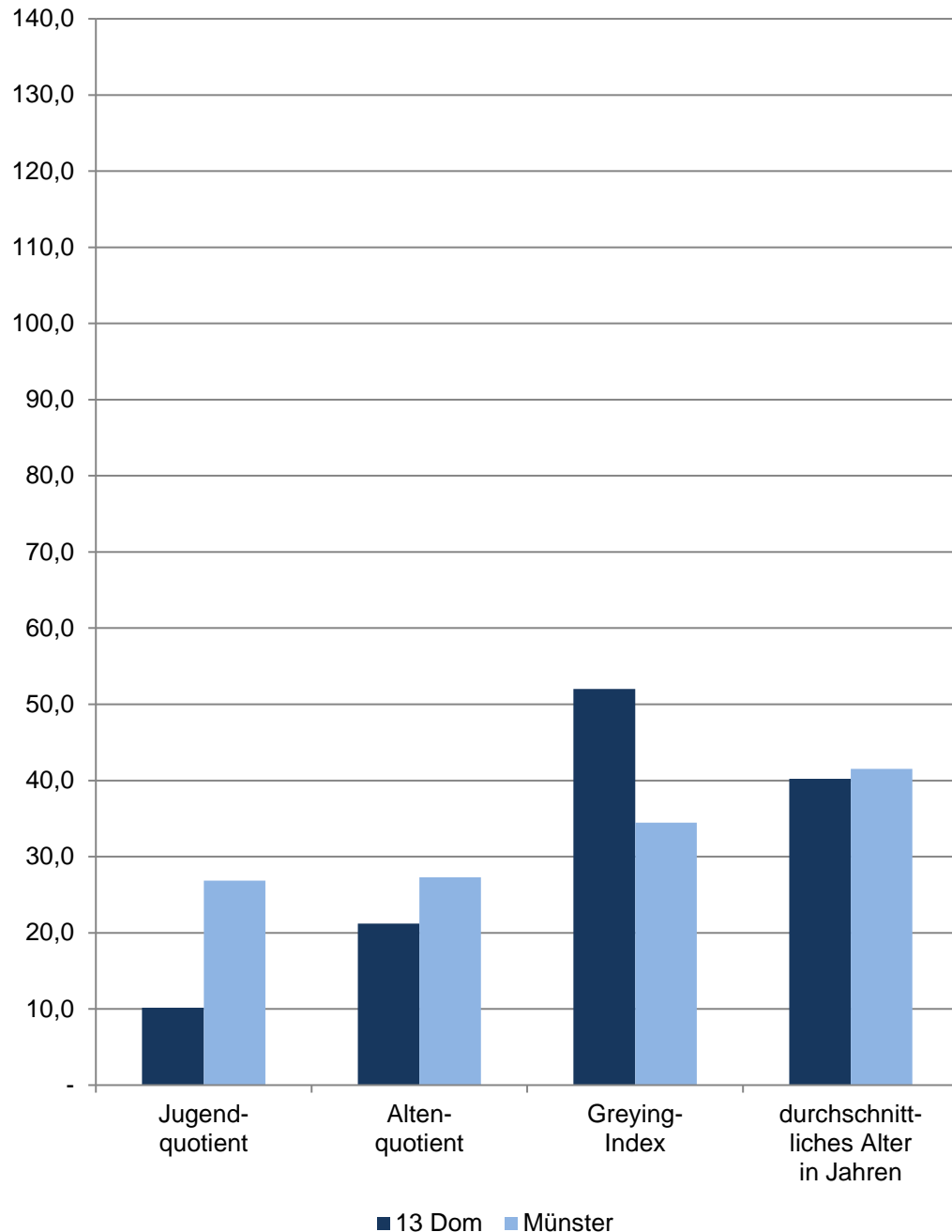

## 13 Dom

| Am<br>31.12. | Indikatoren der Wohnberechtigten Bevölkerung im Stadtteil<br>- Alter - |                    |            |                   |  |
|--------------|--|--------------------|------------|-------------------|--|
|              | Jugend-<br>quotient  | Alten-<br>quotient | Billeter J | Greying-<br>Index | durchschnitt-<br>liches Alter<br>in Jahren |
| 2016         | 9,19   | 22,43              | -0,39      | 44,92             | 40,55                                      |
| 2017         | 8,96   | 22,44              | -0,40      | 46,52             | 40,63                                      |
| 2018         | 9,43   | 21,59              | -0,38      | 46,73             | 40,35                                      |
| 2019         | 9,26   | 20,85              | -0,40      | 49,34             | 40,34                                      |
| 2020         | 10,18  | 21,21              | -0,40      | 52,00             | 40,23                                      |
|              | männlich   |                    |            |                   |  |
| 2016         | 8,37   | 15,40              | -0,29      | 21,68             | 38,52                                      |
| 2017         | 8,63   | 15,55              | -0,31      | 21,23             | 38,83                                      |
| 2018         | 8,43   | 15,49              | -0,31      | 23,02             | 38,85                                      |
| 2019         | 8,16   | 15,42              | -0,33      | 27,54             | 39,14                                      |
| 2020         | 8,81   | 15,59              | -0,34      | 32,58             | 39,17                                      |
|              | weiblich   |                    |            |                   |  |
| 2016         | 10,07  | 29,98              | -0,49      | 63,19             | 42,48                                      |
| 2017         | 9,32   | 29,78              | -0,48      | 68,24             | 42,34                                      |
| 2018         | 10,48  | 27,98              | -0,46      | 66,47             | 41,75                                      |
| 2019         | 10,40  | 26,47              | -0,47      | 67,47             | 41,45                                      |
| 2020         | 11,57  | 26,97              | -0,46      | 67,26             | 41,21                                      |

Quelle: Stadt Münster

[Definitionen](#)

### Jugendquotient

Anzahl der Wohnberechtigten Bevölkerung im Alter von 0 - 19 Jahren dividiert durch die Anzahl der Wohnberechtigten Bevölkerung im Alter von 20 - 64 Jahren multipliziert mit 100.

### Altenquotient

Anzahl der Wohnberechtigten Bevölkerung im Alter von 65 und mehr Jahren dividiert durch die Anzahl der Wohnberechtigten Bevölkerung im Alter von 20 - 64 Jahren multipliziert mit 100.

### Billeter J

Differenz der Wohnberechtigten Bevölkerung im Alter von 0 -14 Jahren abzüglich der Anzahl der Wohnberechtigten Bevölkerung im Alter von 50 und mehr Jahren dividiert durch die Anzahl der Wohnberechtigten Bevölkerung im Alter von 15 - 49 Jahren.

### Greying-Index

Anzahl der Wohnberechtigten Bevölkerung im Alter von 80 und mehr Jahren dividiert durch die Anzahl der Wohnberechtigten Bevölkerung im Alter von 60 - 79 Jahren multipliziert mit 100.

### Durchschnittliches Alter in Jahren

Das durchschnittliche Alter der Wohnberechtigten Bevölkerung errechnet sich wie folgt:  

$$((\text{Altersjahrgang} + 0,5) * \text{Anzahl der Personen des Jahrgangs}) / \text{alle Personen}$$

[zurück zur Internetseite](#)

[Karte der Stadtteile](#)

[Nutzungsbedingungen](#)

## Bevölkerungsindikatoren 2020 für Münster und für den Stadtteil Alter

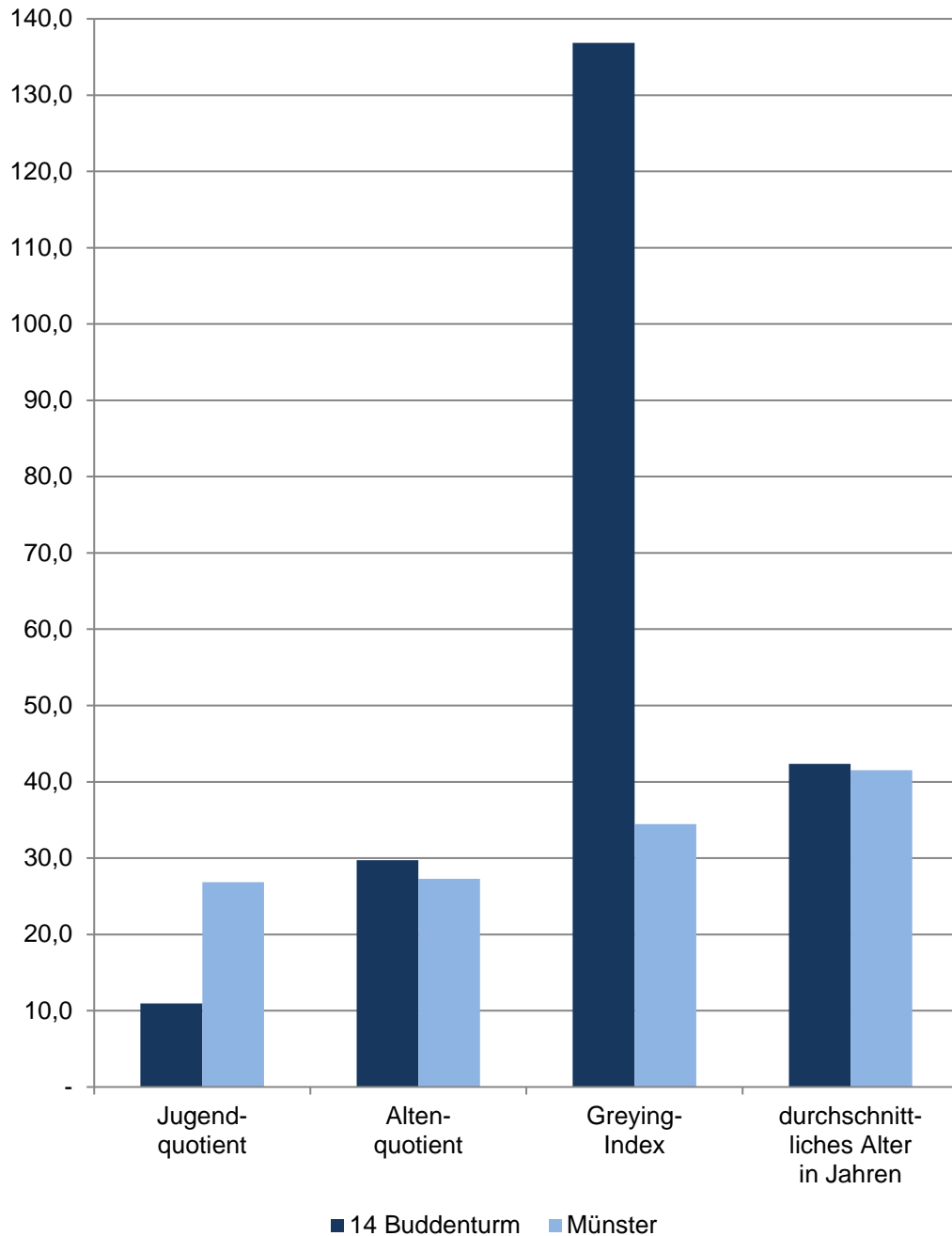

## 14 Buddenturm

| Am<br>31.12. | Indikatoren der Wohnberechtigten Bevölkerung im Stadtteil<br>- Alter - |                    |            |                   |  |
|--------------|--|--------------------|------------|-------------------|--|
|              | Jugend-<br>quotient  | Alten-<br>quotient | Billeter J | Greying-<br>Index | durchschnitt-<br>liches Alter<br>in Jahren |
| 2016         | 14,07  | 28,48              | -0,41      | 101,00            | 41,74                                      |
| 2017         | 11,80  | 31,24              | -0,46      | 109,93            | 42,92                                      |
| 2018         | 11,71  | 30,06              | -0,44      | 116,73            | 42,27                                      |
| 2019         | 10,87  | 29,47              | -0,45      | 124,91            | 42,45                                      |
| 2020         | 10,95  | 29,72              | -0,44      | 136,84            | 42,35                                      |
|              | männlich   |                    |            |                   |  |
| 2016         | 14,99  | 16,52              | -0,26      | 51,18             | 37,46                                      |
| 2017         | 12,29  | 18,54              | -0,30      | 60,98             | 38,25                                      |
| 2018         | 11,33  | 18,00              | -0,30      | 69,57             | 38,32                                      |
| 2019         | 9,67   | 17,61              | -0,32      | 70,80             | 38,81                                      |
| 2020         | 10,17  | 18,90              | -0,33      | 76,11             | 38,98                                      |
|              | weiblich   |                    |            |                   |  |
| 2016         | 13,12  | 40,84              | -0,57      | 137,79            | 45,52                                      |
| 2017         | 11,29  | 44,78              | -0,64      | 145,56            | 47,09                                      |
| 2018         | 12,12  | 42,82              | -0,59      | 150,63            | 45,76                                      |
| 2019         | 12,14  | 42,08              | -0,58      | 165,13            | 45,64                                      |
| 2020         | 11,77  | 41,14              | -0,57      | 188,06            | 45,35                                      |

Quelle: Stadt Münster

[Definitionen](#)

### Jugendquotient

Anzahl der Wohnberechtigten Bevölkerung im Alter von 0 - 19 Jahren dividiert durch die Anzahl der Wohnberechtigten Bevölkerung im Alter von 20 - 64 Jahren multipliziert mit 100.

### Altenquotient

Anzahl der Wohnberechtigten Bevölkerung im Alter von 65 und mehr Jahren dividiert durch die Anzahl der Wohnberechtigten Bevölkerung im Alter von 20 - 64 Jahren multipliziert mit 100.

### Billeter J

Differenz der Wohnberechtigten Bevölkerung im Alter von 0 -14 Jahren abzüglich der Anzahl der Wohnberechtigten Bevölkerung im Alter von 50 und mehr Jahren dividiert durch die Anzahl der Wohnberechtigten Bevölkerung im Alter von 15 - 49 Jahren.

### Greying-Index

Anzahl der Wohnberechtigten Bevölkerung im Alter von 80 und mehr Jahren dividiert durch die Anzahl der Wohnberechtigten Bevölkerung im Alter von 60 - 79 Jahren multipliziert mit 100.

### Durchschnittliches Alter in Jahren

Das durchschnittliche Alter der Wohnberechtigten Bevölkerung errechnet sich wie folgt:  
 $((\text{Altersjahrgang} + 0,5) * \text{Anzahl der Personen des Jahrgangs}) / \text{alle Personen}$

[zurück zur Internetseite](#)

[Karte der Stadtteile](#)

[Nutzungsbedingungen](#)

## Bevölkerungsindikatoren 2020 für Münster und für den Stadtteil Alter

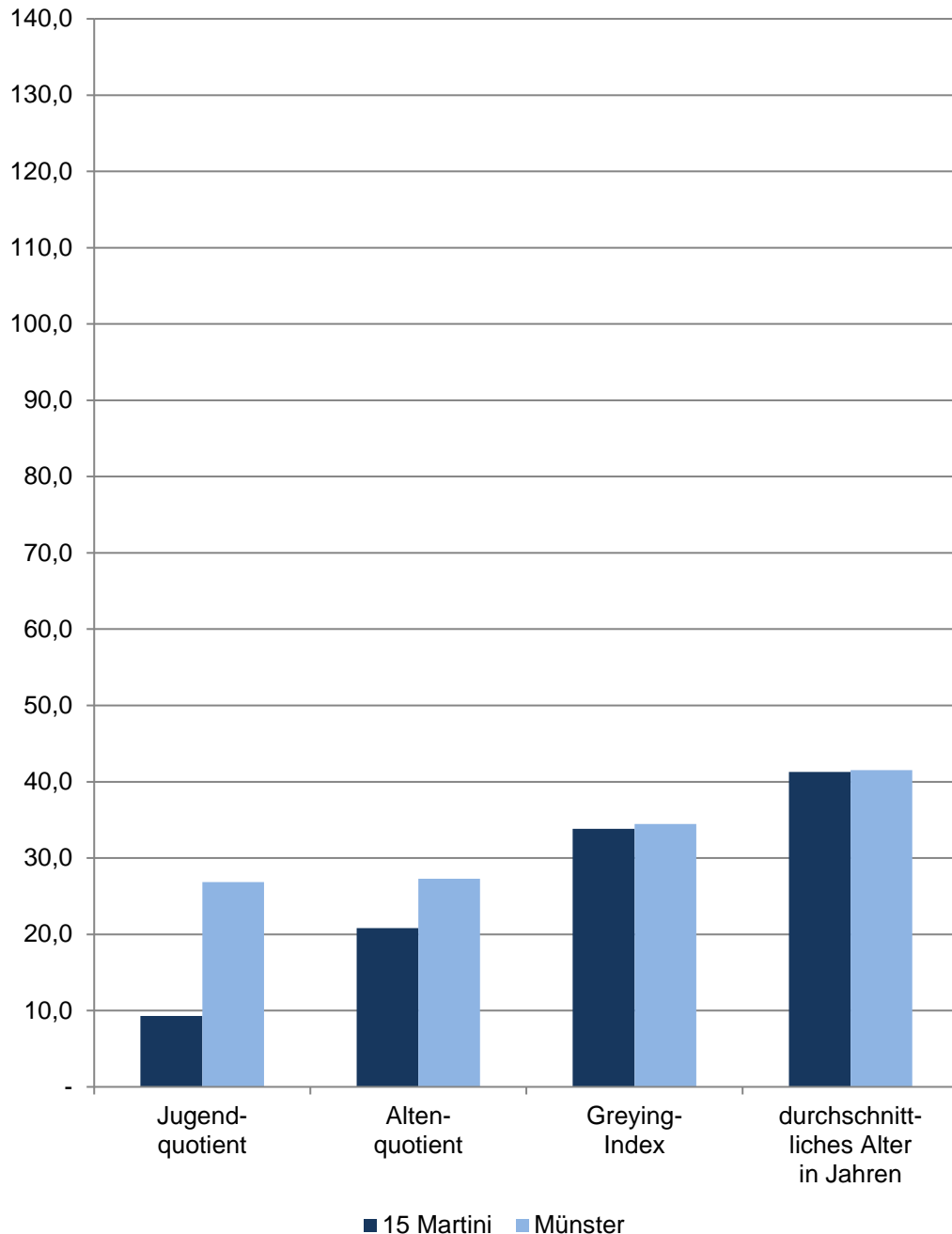

## 15 Martini

| Am<br>31.12.    | Indikatoren der Wohnberechtigten Bevölkerung im Stadtteil<br>- Alter - |                    |            |                   |  |
|-----------------|--|--------------------|------------|-------------------|--|
|                 | Jugend-<br>quotient  | Alten-<br>quotient | Billeter J | Greying-<br>Index | durchschnitt-<br>liches Alter<br>in Jahren |
| 2016            | 11,27  | 19,07              | -0,37      | 40,63             | 39,61                                      |
| 2017            | 11,40  | 19,56              | -0,43      | 38,07             | 40,09                                      |
| 2018            | 10,96  | 19,01              | -0,42      | 32,84             | 39,78                                      |
| 2019            | 10,74  | 20,56              | -0,50      | 30,00             | 41,57                                      |
| 2020            | 9,29   | 20,82              | -0,48      | 33,83             | 41,30                                      |
| <b>männlich</b> |  |                    |            |                   |  |
| 2016            | 9,19   | 14,96              | -0,35      | 20,93             | 39,93                                      |
| 2017            | 10,05  | 16,67              | -0,45      | 19,35             | 41,20                                      |
| 2018            | 9,87   | 18,16              | -0,47      | 18,56             | 41,36                                      |
| 2019            | 8,77   | 18,64              | -0,49      | 19,39             | 41,80                                      |
| 2020            | 9,33   | 20,44              | -0,47      | 20,62             | 41,44                                      |
| <b>weiblich</b> |  |                    |            |                   |  |
| 2016            | 12,84  | 22,15              | -0,39      | 56,60             | 39,39                                      |
| 2017            | 12,36  | 21,63              | -0,41      | 54,81             | 39,34                                      |
| 2018            | 11,74  | 19,61              | -0,39      | 45,79             | 38,68                                      |
| 2019            | 12,50  | 22,27              | -0,51      | 39,29             | 41,37                                      |
| 2020            | 9,25   | 21,13              | -0,49      | 46,15             | 41,18                                      |

Quelle: Stadt Münster

[Definitionen](#)

### Jugendquotient

Anzahl der Wohnberechtigten Bevölkerung im Alter von 0 - 19 Jahren dividiert durch die Anzahl der Wohnberechtigten Bevölkerung im Alter von 20 - 64 Jahren multipliziert mit 100.

### Altenquotient

Anzahl der Wohnberechtigten Bevölkerung im Alter von 65 und mehr Jahren dividiert durch die Anzahl der Wohnberechtigten Bevölkerung im Alter von 20 - 64 Jahren multipliziert mit 100.

### Billeter J

Differenz der Wohnberechtigten Bevölkerung im Alter von 0 -14 Jahren abzüglich der Anzahl der Wohnberechtigten Bevölkerung im Alter von 50 und mehr Jahren dividiert durch die Anzahl der Wohnberechtigten Bevölkerung im Alter von 15 - 49 Jahren.

### Greying-Index

Anzahl der Wohnberechtigten Bevölkerung im Alter von 80 und mehr Jahren dividiert durch die Anzahl der Wohnberechtigten Bevölkerung im Alter von 60 - 79 Jahren multipliziert mit 100.

### Durchschnittliches Alter in Jahren

Das durchschnittliche Alter der Wohnberechtigten Bevölkerung errechnet sich wie folgt:  

$$((\text{Altersjahrgang} + 0,5) * \text{Anzahl der Personen des Jahrgangs}) / \text{alle Personen}$$

[zurück zur Internetseite](#)

[Karte der Stadtteile](#)

[Nutzungsbedingungen](#)

## Bevölkerungsindikatoren 2020 für Münster und für den Stadtteil Alter

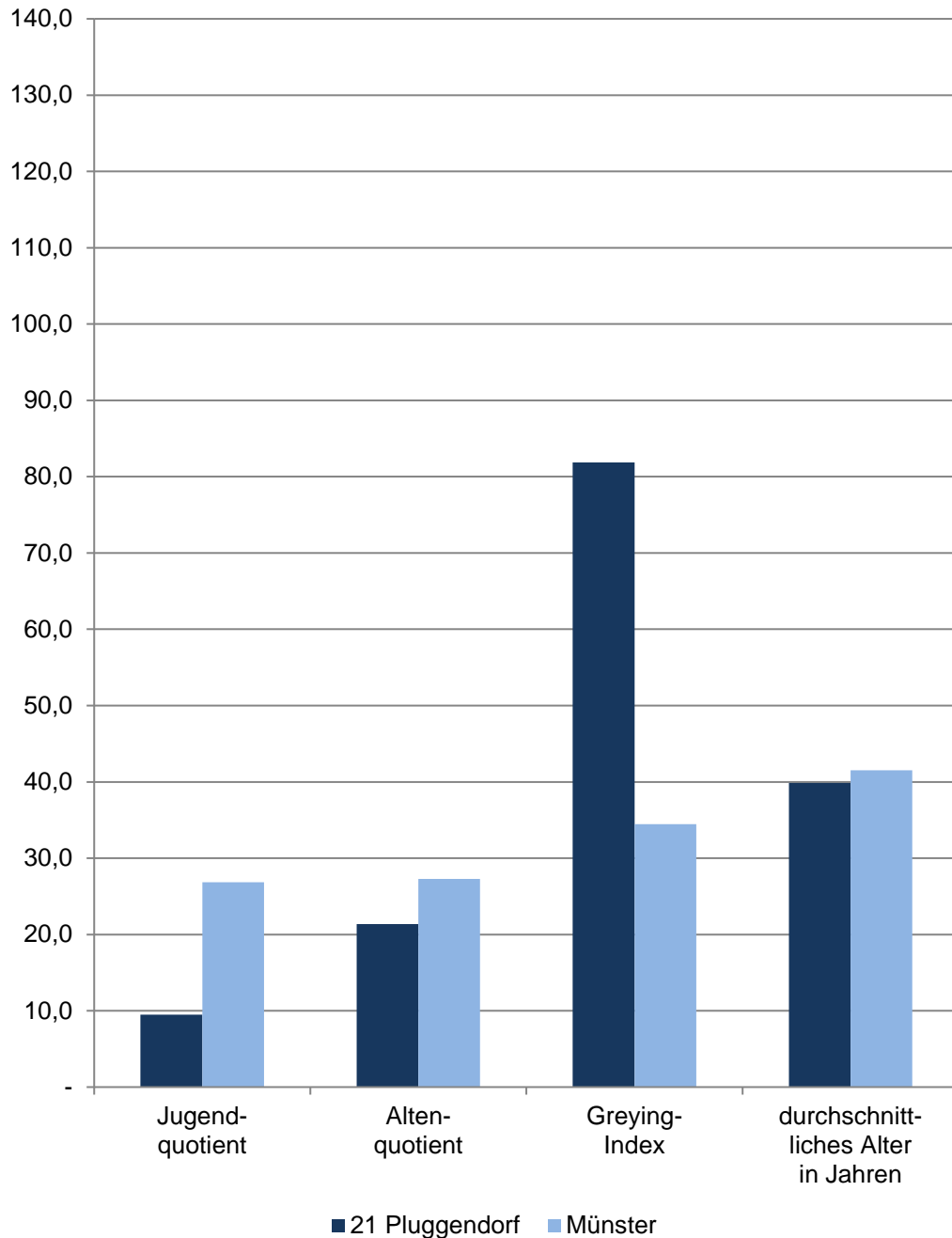

## 21 Pluggendorf

| Am<br>31.12. | Indikatoren der Wohnberechtigten Bevölkerung im Stadtteil<br>- Alter - |                    |            |                   |  |
|--------------|--|--------------------|------------|-------------------|--|
|              | Jugend-<br>quotient  | Alten-<br>quotient | Billeter J | Greying-<br>Index | durchschnitt-<br>liches Alter<br>in Jahren |
| 2016         | 10,14  | 21,14              | -0,34      | 75,30             | 39,66                                      |
| 2017         | 9,61   | 20,64              | -0,33      | 76,59             | 39,59                                      |
| 2018         | 9,94   | 20,24              | -0,32      | 82,52             | 39,39                                      |
| 2019         | 9,48   | 20,29              | -0,33      | 80,08             | 39,57                                      |
| 2020         | 9,50   | 21,37              | -0,34      | 81,87             | 39,84                                      |
|              | <b>männlich</b>  |                    |            |                   |  |
| 2016         | 9,41   | 13,86              | -0,26      | 48,40             | 37,84                                      |
| 2017         | 8,58   | 13,53              | -0,26      | 50,28             | 37,86                                      |
| 2018         | 9,28   | 13,03              | -0,24      | 54,10             | 37,61                                      |
| 2019         | 8,94   | 13,35              | -0,26      | 58,24             | 38,06                                      |
| 2020         | 9,33   | 14,69              | -0,27      | 54,92             | 38,39                                      |
|              | <b>weiblich</b>  |                    |            |                   |  |
| 2016         | 10,75  | 27,21              | -0,40      | 91,61             | 41,02                                      |
| 2017         | 10,46  | 26,60              | -0,39      | 92,16             | 40,88                                      |
| 2018         | 10,50  | 26,44              | -0,39      | 100,70            | 40,75                                      |
| 2019         | 9,94   | 26,32              | -0,39      | 93,56             | 40,75                                      |
| 2020         | 9,64   | 26,89              | -0,39      | 99,33             | 40,93                                      |

Quelle: Stadt Münster

[Definitionen](#)

### Jugendquotient

Anzahl der Wohnberechtigten Bevölkerung im Alter von 0 - 19 Jahren dividiert durch die Anzahl der Wohnberechtigten Bevölkerung im Alter von 20 - 64 Jahren multipliziert mit 100.

### Altenquotient

Anzahl der Wohnberechtigten Bevölkerung im Alter von 65 und mehr Jahren dividiert durch die Anzahl der Wohnberechtigten Bevölkerung im Alter von 20 - 64 Jahren multipliziert mit 100.

### Billeter J

Differenz der Wohnberechtigten Bevölkerung im Alter von 0 -14 Jahren abzüglich der Anzahl der Wohnberechtigten Bevölkerung im Alter von 50 und mehr Jahren dividiert durch die Anzahl der Wohnberechtigten Bevölkerung im Alter von 15 - 49 Jahren.

### Greying-Index

Anzahl der Wohnberechtigten Bevölkerung im Alter von 80 und mehr Jahren dividiert durch die Anzahl der Wohnberechtigten Bevölkerung im Alter von 60 - 79 Jahren multipliziert mit 100.

### Durchschnittliches Alter in Jahren

Das durchschnittliche Alter der Wohnberechtigten Bevölkerung errechnet sich wie folgt:  

$$((\text{Altersjahrgang} + 0,5) * \text{Anzahl der Personen des Jahrgangs}) / \text{alle Personen}$$

[zurück zur Internetseite](#)

[Karte der Stadtteile](#)

[Nutzungsbedingungen](#)



## Bevölkerungsindikatoren 2020 für Münster und für den Stadtteil Alter

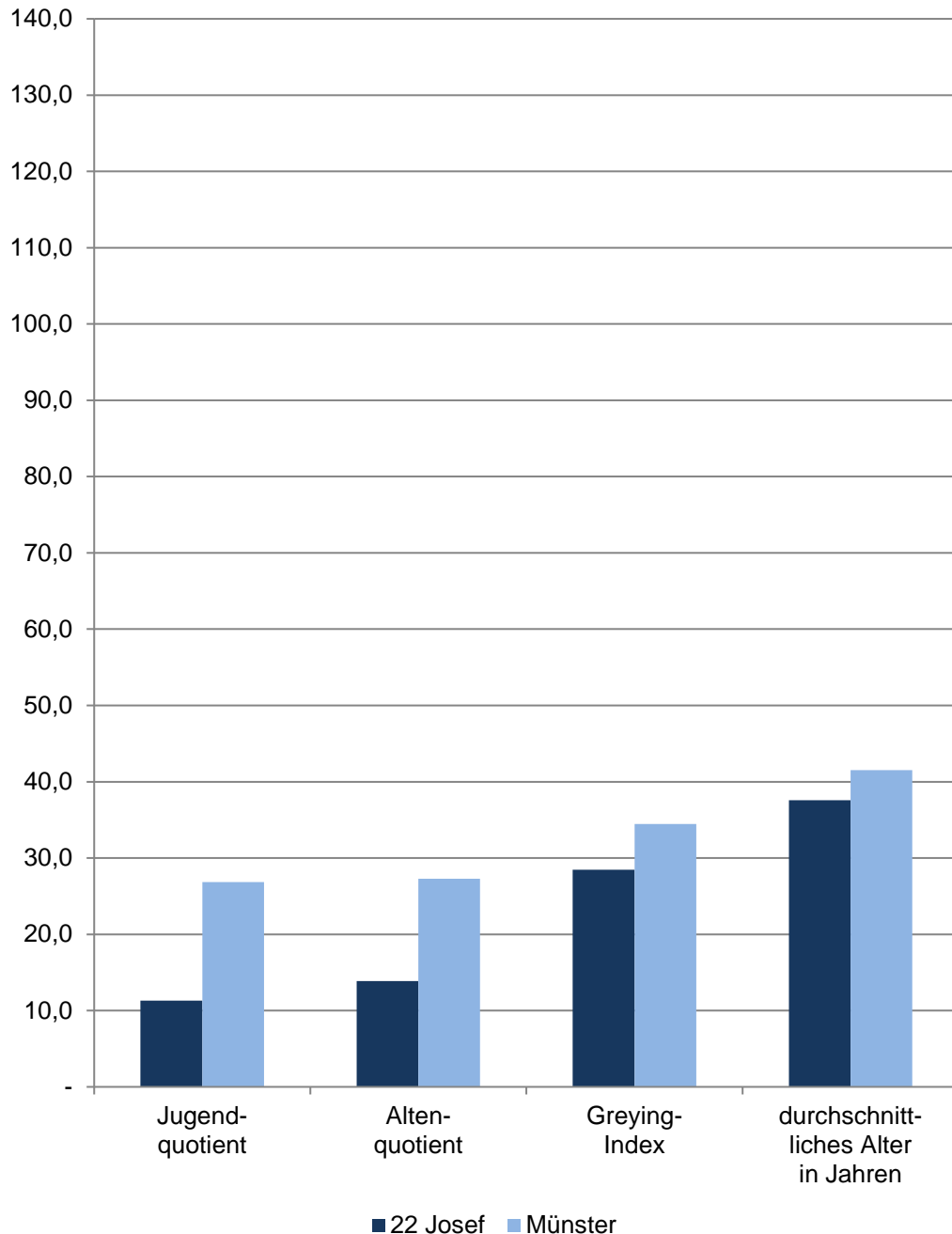

## 22 Josef

| Am<br>31.12.    | Indikatoren der Wohnberechtigten Bevölkerung im Stadtteil<br>- Alter - |                    |            |                   |  |
|-----------------|--|--------------------|------------|-------------------|--|
|                 | Jugend-<br>quotient  | Alten-<br>quotient | Billeter J | Greying-<br>Index | durchschnitt-<br>liches Alter<br>in Jahren |
| 2016            | 11,70  | 14,08              | -0,27      | 32,86             | 37,62                                      |
| 2017            | 11,33  | 14,00              | -0,28      | 32,36             | 37,68                                      |
| 2018            | 11,70  | 13,93              | -0,27      | 32,06             | 37,57                                      |
| 2019            | 11,98  | 13,74              | -0,27      | 30,86             | 37,41                                      |
| 2020            | 11,30  | 13,87              | -0,28      | 28,45             | 37,56                                      |
| <b>männlich</b> |  |                    |            |                   |  |
| 2016            | 12,08  | 11,55              | -0,22      | 23,60             | 37,05                                      |
| 2017            | 11,54  | 11,45              | -0,24      | 22,92             | 37,18                                      |
| 2018            | 12,12  | 11,48              | -0,24      | 22,74             | 37,04                                      |
| 2019            | 11,77  | 11,52              | -0,24      | 21,94             | 37,10                                      |
| 2020            | 11,31  | 11,56              | -0,25      | 20,23             | 37,17                                      |
| <b>weiblich</b> |  |                    |            |                   |  |
| 2016            | 11,37  | 16,27              | -0,30      | 40,07             | 38,10                                      |
| 2017            | 11,14  | 16,21              | -0,31      | 39,68             | 38,10                                      |
| 2018            | 11,33  | 16,06              | -0,30      | 39,18             | 38,01                                      |
| 2019            | 12,16  | 15,63              | -0,29      | 37,54             | 37,66                                      |
| 2020            | 11,29  | 15,88              | -0,30      | 34,58             | 37,89                                      |

Quelle: Stadt Münster

[Definitionen](#)

### Jugendquotient

Anzahl der Wohnberechtigten Bevölkerung im Alter von 0 - 19 Jahren dividiert durch die Anzahl der Wohnberechtigten Bevölkerung im Alter von 20 - 64 Jahren multipliziert mit 100.

### Altenquotient

Anzahl der Wohnberechtigten Bevölkerung im Alter von 65 und mehr Jahren dividiert durch die Anzahl der Wohnberechtigten Bevölkerung im Alter von 20 - 64 Jahren multipliziert mit 100.

### Billeter J

Differenz der Wohnberechtigten Bevölkerung im Alter von 0 -14 Jahren abzüglich der Anzahl der Wohnberechtigten Bevölkerung im Alter von 50 und mehr Jahren dividiert durch die Anzahl der Wohnberechtigten Bevölkerung im Alter von 15 - 49 Jahren.

### Greying-Index

Anzahl der Wohnberechtigten Bevölkerung im Alter von 80 und mehr Jahren dividiert durch die Anzahl der Wohnberechtigten Bevölkerung im Alter von 60 - 79 Jahren multipliziert mit 100.

### Durchschnittliches Alter in Jahren

Das durchschnittliche Alter der Wohnberechtigten Bevölkerung errechnet sich wie folgt:  
 $((\text{Altersjahrgang} + 0,5) * \text{Anzahl der Personen des Jahrgangs}) / \text{alle Personen}$

[zurück zur Internetseite](#)

[Karte der Stadtteile](#)

[Nutzungsbedingungen](#)

## Bevölkerungsindikatoren 2020 für Münster und für den Stadtteil Alter

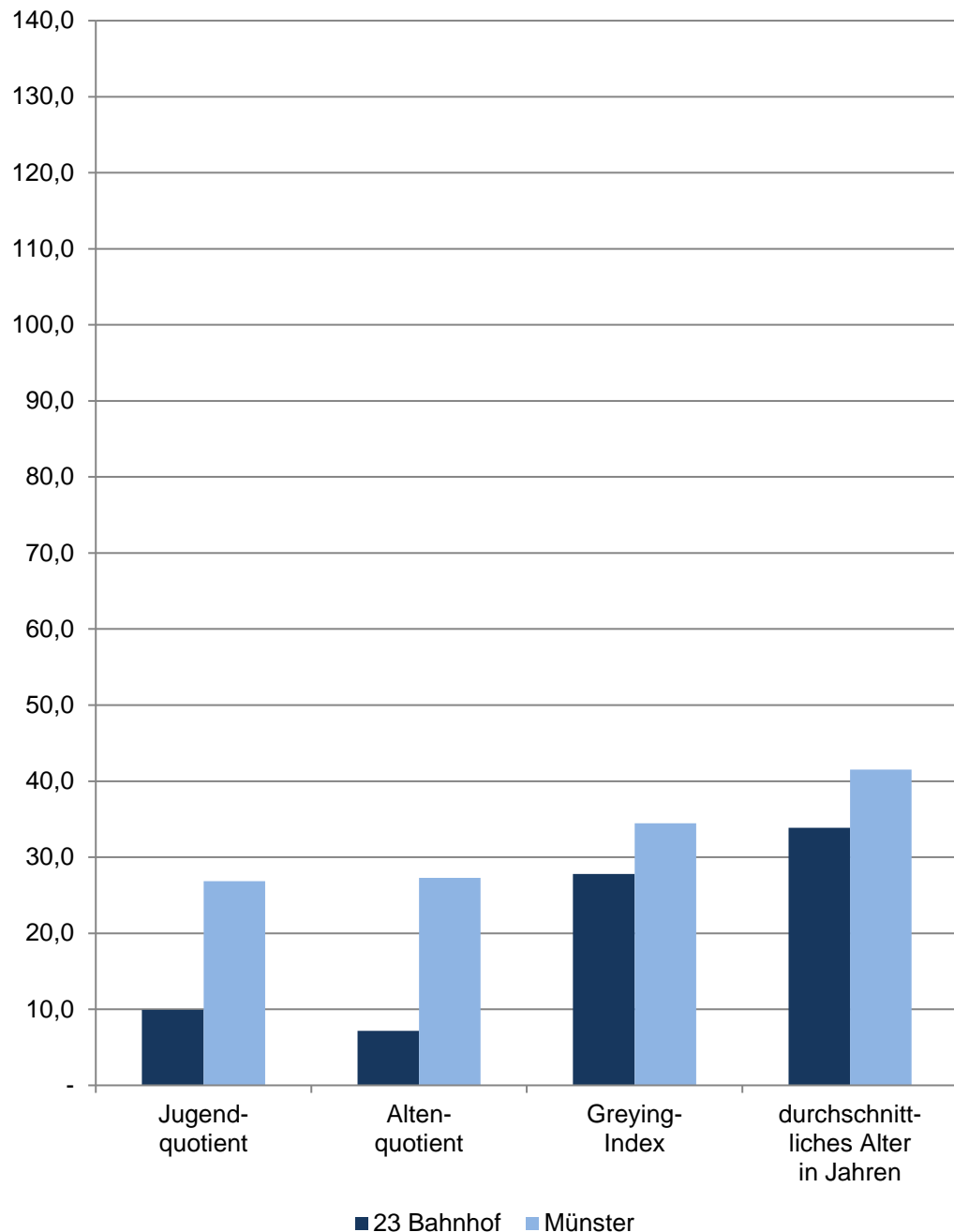

## 23 Bahnhof

| Am<br>31.12. | Indikatoren der Wohnberechtigten Bevölkerung im Stadtteil<br>- Alter - |                    |            |                   |  |
|--------------|--|--------------------|------------|-------------------|--|
|              | Jugend-<br>quotient  | Alten-<br>quotient | Billeter J | Greying-<br>Index | durchschnitt-<br>liches Alter<br>in Jahren |
| 2016         | 8,51   | 7,99               | -0,16      | 31,91             | 34,37                                      |
| 2017         | 9,82   | 7,72               | -0,15      | 31,63             | 34,16                                      |
| 2018         | 8,27   | 7,13               | -0,16      | 30,00             | 34,48                                      |
| 2019         | 9,93   | 7,27               | -0,16      | 27,03             | 33,98                                      |
| 2020         | 9,92   | 7,18               | -0,14      | 27,78             | 33,88                                      |
|              | männlich   |                    |            |                   |  |
| 2016         | 7,70   | 6,29               | -0,14      | 18,60             | 34,65                                      |
| 2017         | 7,91   | 5,74               | -0,15      | 18,75             | 35,02                                      |
| 2018         | 6,58   | 5,08               | -0,16      | 18,37             | 35,46                                      |
| 2019         | 8,68   | 5,84               | -0,16      | 14,29             | 34,95                                      |
| 2020         | 9,34   | 5,84               | -0,14      | 18,37             | 34,64                                      |
|              | weiblich   |                    |            |                   |  |
| 2016         | 9,51   | 10,10              | -0,18      | 43,14             | 34,05                                      |
| 2017         | 12,09  | 10,07              | -0,15      | 44,00             | 33,22                                      |
| 2018         | 10,27  | 9,56               | -0,15      | 41,18             | 33,40                                      |
| 2019         | 11,29  | 8,84               | -0,15      | 40,00             | 32,96                                      |
| 2020         | 10,56  | 8,64               | -0,14      | 35,59             | 33,07                                      |

Quelle: Stadt Münster

[Definitionen](#)

### Jugendquotient

Anzahl der Wohnberechtigten Bevölkerung im Alter von 0 - 19 Jahren dividiert durch die Anzahl der Wohnberechtigten Bevölkerung im Alter von 20 - 64 Jahren multipliziert mit 100.

### Altenquotient

Anzahl der Wohnberechtigten Bevölkerung im Alter von 65 und mehr Jahren dividiert durch die Anzahl der Wohnberechtigten Bevölkerung im Alter von 20 - 64 Jahren multipliziert mit 100.

### Billeter J

Differenz der Wohnberechtigten Bevölkerung im Alter von 0 -14 Jahren abzüglich der Anzahl der Wohnberechtigten Bevölkerung im Alter von 50 und mehr Jahren dividiert durch die Anzahl der Wohnberechtigten Bevölkerung im Alter von 15 - 49 Jahren.

### Greying-Index

Anzahl der Wohnberechtigten Bevölkerung im Alter von 80 und mehr Jahren dividiert durch die Anzahl der Wohnberechtigten Bevölkerung im Alter von 60 - 79 Jahren multipliziert mit 100.

### Durchschnittliches Alter in Jahren

Das durchschnittliche Alter der Wohnberechtigten Bevölkerung errechnet sich wie folgt:  
 $((\text{Altersjahrgang} + 0,5) * \text{Anzahl der Personen des Jahrgangs}) / \text{alle Personen}$

[zurück zur Internetseite](#)

[Karte der Stadtteile](#)

[Nutzungsbedingungen](#)

## Bevölkerungsindikatoren 2020 für Münster und für den Stadtteil Alter

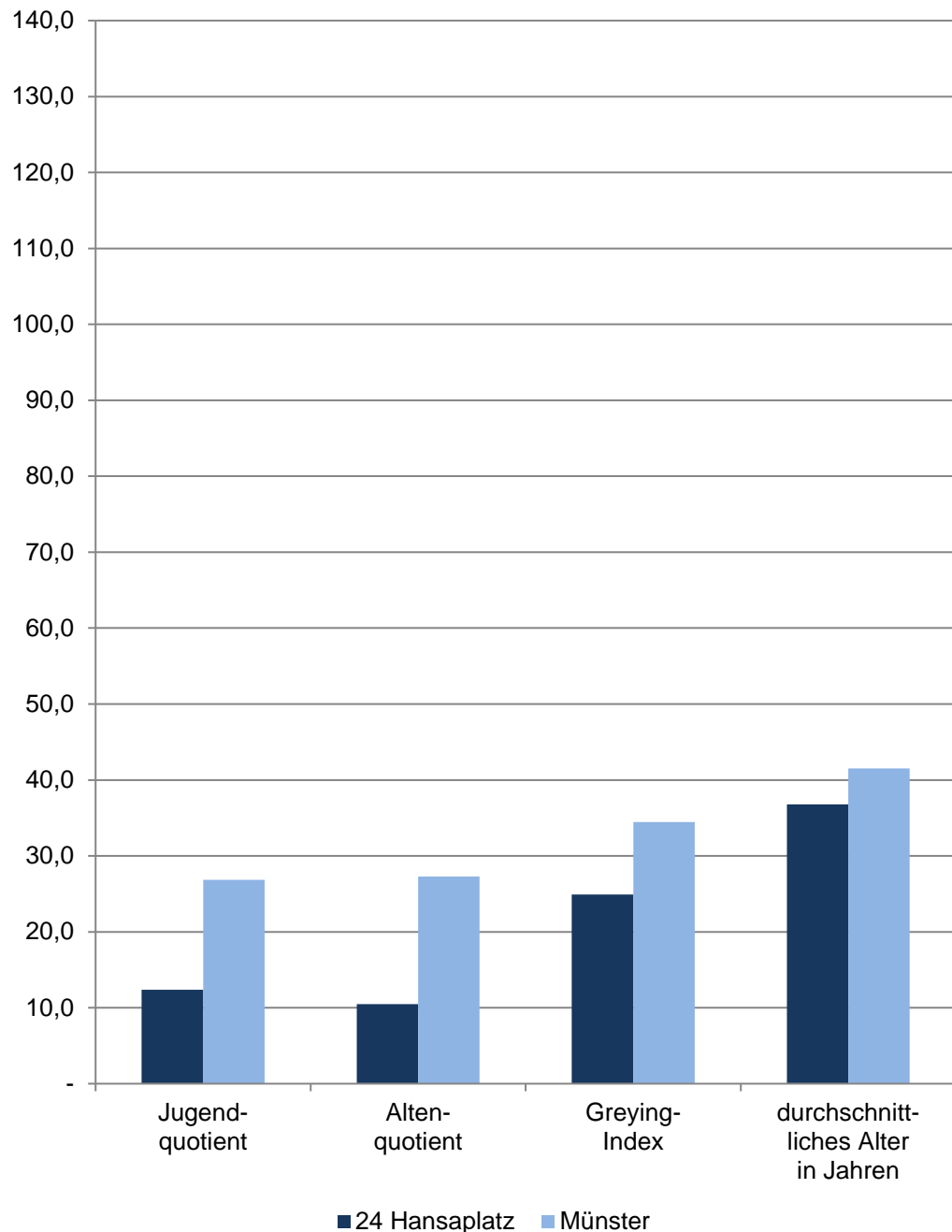

## 24 Hansaplatz

| Am<br>31.12. | Indikatoren der Wohnberechtigten Bevölkerung im Stadtteil<br>- Alter - |                    |            |                   |  |
|--------------|--|--------------------|------------|-------------------|--|
|              | Jugend-<br>quotient  | Alten-<br>quotient | Billeter J | Greying-<br>Index | durchschnitt-<br>liches Alter<br>in Jahren |
| 2016         | 11,59  | 10,38              | -0,23      | 26,11             | 36,98                                      |
| 2017         | 11,51  | 10,36              | -0,24      | 25,33             | 36,89                                      |
| 2018         | 11,72  | 10,41              | -0,24      | 25,76             | 36,90                                      |
| 2019         | 11,65  | 10,37              | -0,24      | 25,21             | 36,74                                      |
| 2020         | 12,36  | 10,49              | -0,24      | 24,90             | 36,78                                      |
|              | <b>männlich</b>  |                    |            |                   |  |
| 2016         | 12,71  | 9,07               | -0,23      | 14,45             | 37,04                                      |
| 2017         | 12,54  | 9,26               | -0,24      | 14,08             | 37,11                                      |
| 2018         | 13,17  | 9,32               | -0,23      | 13,84             | 37,01                                      |
| 2019         | 13,05  | 9,80               | -0,24      | 15,22             | 36,97                                      |
| 2020         | 13,46  | 9,90               | -0,24      | 15,28             | 36,90                                      |
|              | <b>weiblich</b>  |                    |            |                   |  |
| 2016         | 10,53  | 11,62              | -0,24      | 38,41             | 36,93                                      |
| 2017         | 10,55  | 11,39              | -0,24      | 37,20             | 36,70                                      |
| 2018         | 10,35  | 11,43              | -0,25      | 38,44             | 36,79                                      |
| 2019         | 10,34  | 10,90              | -0,24      | 36,36             | 36,52                                      |
| 2020         | 11,29  | 11,05              | -0,24      | 36,04             | 36,65                                      |

Quelle: Stadt Münster

[Definitionen](#)

### Jugendquotient

Anzahl der Wohnberechtigten Bevölkerung im Alter von 0 - 19 Jahren dividiert durch die Anzahl der Wohnberechtigten Bevölkerung im Alter von 20 - 64 Jahren multipliziert mit 100.

### Altenquotient

Anzahl der Wohnberechtigten Bevölkerung im Alter von 65 und mehr Jahren dividiert durch die Anzahl der Wohnberechtigten Bevölkerung im Alter von 20 - 64 Jahren multipliziert mit 100.

### Billeter J

Differenz der Wohnberechtigten Bevölkerung im Alter von 0 -14 Jahren abzüglich der Anzahl der Wohnberechtigten Bevölkerung im Alter von 50 und mehr Jahren dividiert durch die Anzahl der Wohnberechtigten Bevölkerung im Alter von 15 - 49 Jahren.

### Greying-Index

Anzahl der Wohnberechtigten Bevölkerung im Alter von 80 und mehr Jahren dividiert durch die Anzahl der Wohnberechtigten Bevölkerung im Alter von 60 - 79 Jahren multipliziert mit 100.

### Durchschnittliches Alter in Jahren

Das durchschnittliche Alter der Wohnberechtigten Bevölkerung errechnet sich wie folgt:  
 $((\text{Altersjahrgang} + 0,5) * \text{Anzahl der Personen des Jahrgangs}) / \text{alle Personen}$

[zurück zur Internetseite](#)

[Karte der Stadtteile](#)

[Nutzungsbedingungen](#)

## Bevölkerungsindikatoren 2020 für Münster und für den Stadtteil Alter

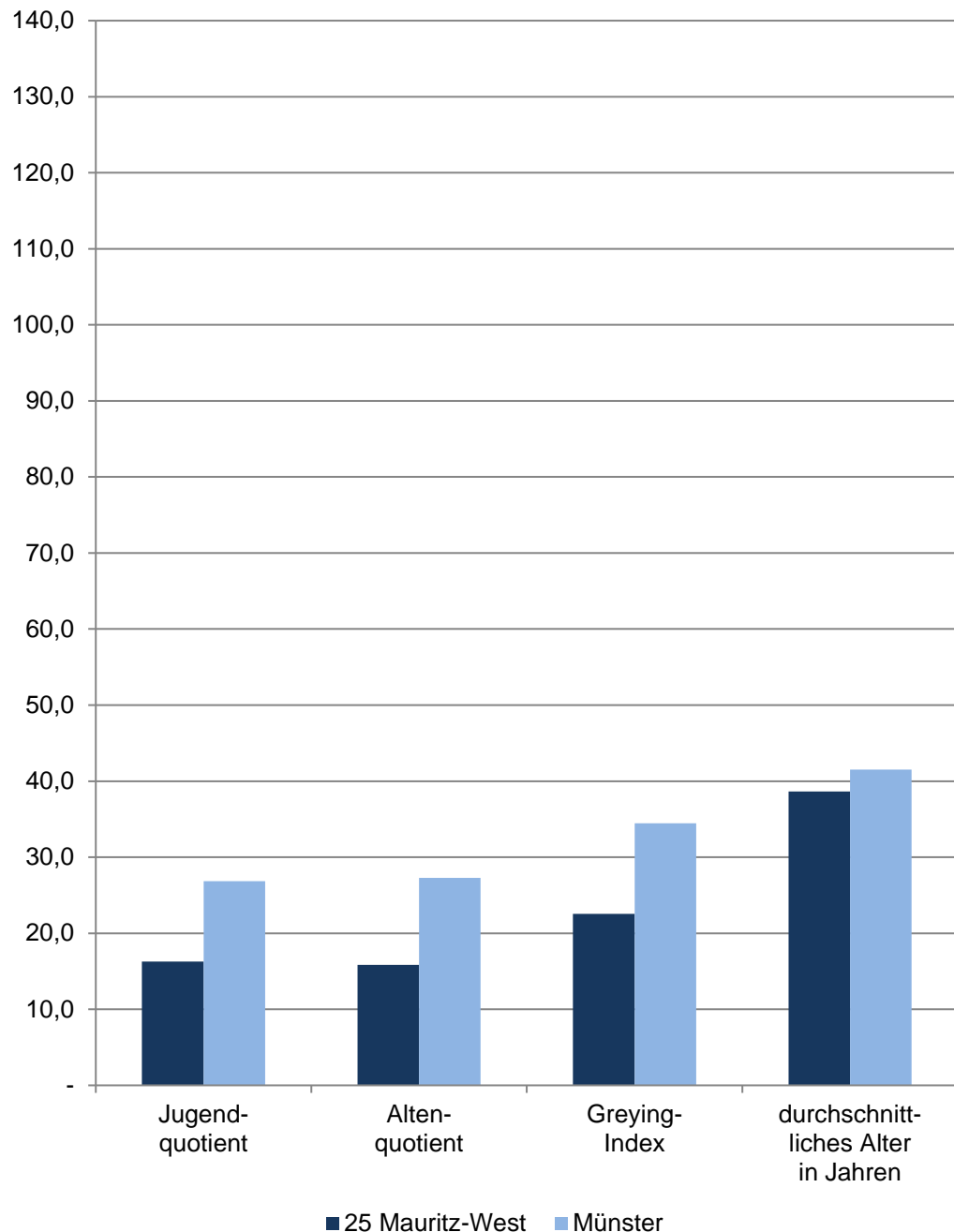

## 25 Mauritz-West

| Am<br>31.12. | Indikatoren der Wohnberechtigten Bevölkerung im Stadtteil<br>- Alter - |                    |            |                   |  |
|--------------|--|--------------------|------------|-------------------|--|
|              | Jugend-<br>quotient  | Alten-<br>quotient | Billeter J | Greying-<br>Index | durchschnitt-<br>liches Alter<br>in Jahren |
| 2016         | 15,77  | 13,44              | -0,28      | 21,74             | 37,98                                      |
| 2017         | 15,53  | 13,75              | -0,29      | 21,65             | 38,17                                      |
| 2018         | 15,26  | 14,24              | -0,31      | 22,32             | 38,32                                      |
| 2019         | 15,95  | 15,02              | -0,31      | 23,67             | 38,39                                      |
| 2020         | 16,27  | 15,84              | -0,32      | 22,53             | 38,63                                      |
|              | männlich   |                    |            |                   |  |
| 2016         | 17,07  | 12,25              | -0,25      | 14,92             | 37,87                                      |
| 2017         | 16,66  | 12,88              | -0,27      | 16,53             | 38,00                                      |
| 2018         | 16,24  | 12,86              | -0,28      | 15,75             | 38,10                                      |
| 2019         | 16,46  | 13,83              | -0,29      | 16,45             | 38,22                                      |
| 2020         | 16,05  | 14,34              | -0,30      | 13,35             | 38,59                                      |
|              | weiblich   |                    |            |                   |  |
| 2016         | 14,69  | 14,43              | -0,30      | 27,31             | 38,08                                      |
| 2017         | 14,59  | 14,48              | -0,31      | 25,78             | 38,31                                      |
| 2018         | 14,43  | 15,40              | -0,32      | 27,79             | 38,51                                      |
| 2019         | 15,51  | 16,03              | -0,33      | 29,78             | 38,53                                      |
| 2020         | 16,46  | 17,15              | -0,34      | 30,97             | 38,66                                      |

Quelle: Stadt Münster

[Definitionen](#)

### Jugendquotient

Anzahl der Wohnberechtigten Bevölkerung im Alter von 0 - 19 Jahren dividiert durch die Anzahl der Wohnberechtigten Bevölkerung im Alter von 20 - 64 Jahren multipliziert mit 100.

### Altenquotient

Anzahl der Wohnberechtigten Bevölkerung im Alter von 65 und mehr Jahren dividiert durch die Anzahl der Wohnberechtigten Bevölkerung im Alter von 20 - 64 Jahren multipliziert mit 100.

### Billeter J

Differenz der Wohnberechtigten Bevölkerung im Alter von 0 -14 Jahren abzüglich der Anzahl der Wohnberechtigten Bevölkerung im Alter von 50 und mehr Jahren dividiert durch die Anzahl der Wohnberechtigten Bevölkerung im Alter von 15 - 49 Jahren.

### Greying-Index

Anzahl der Wohnberechtigten Bevölkerung im Alter von 80 und mehr Jahren dividiert durch die Anzahl der Wohnberechtigten Bevölkerung im Alter von 60 - 79 Jahren multipliziert mit 100.

### Durchschnittliches Alter in Jahren

Das durchschnittliche Alter der Wohnberechtigten Bevölkerung errechnet sich wie folgt:  

$$((\text{Altersjahrgang} + 0,5) * \text{Anzahl der Personen des Jahrgangs}) / \text{alle Personen}$$

[zurück zur Internetseite](#)

[Karte der Stadtteile](#)

[Nutzungsbedingungen](#)

## Bevölkerungsindikatoren 2020 für Münster und für den Stadtteil Alter

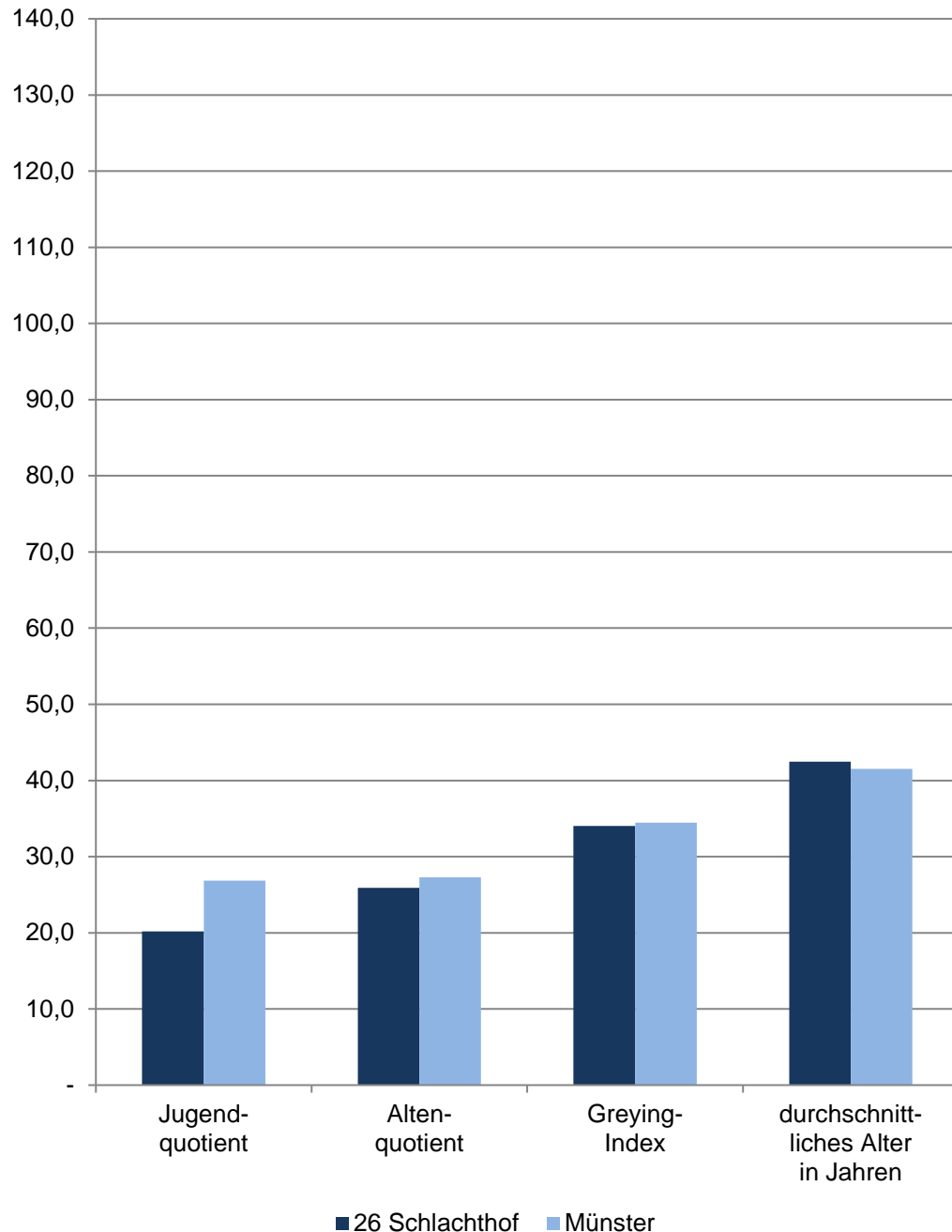

## 26 Schlachthof

| Am<br>31.12.    | Indikatoren der Wohnberechtigten Bevölkerung im Stadtteil<br>- Alter - |                    |            |                   |  |
|-----------------|--|--------------------|------------|-------------------|--|
|                 | Jugend-<br>quotient  | Alten-<br>quotient | Billeter J | Greying-<br>Index | durchschnitt-<br>liches Alter<br>in Jahren |
| 2016            | 23,70  | 25,82              | -0,47      | 28,05             | 41,84                                      |
| 2017            | 22,37  | 25,84              | -0,50      | 28,80             | 42,02                                      |
| 2018            | 21,73  | 26,03              | -0,51      | 29,90             | 42,12                                      |
| 2019            | 21,51  | 25,47              | -0,51      | 30,83             | 42,04                                      |
| 2020            | 20,19  | 25,88              | -0,55      | 34,03             | 42,48                                      |
| <b>männlich</b> |  |                    |            |                   |  |
| 2016            | 25,47  | 20,37              | -0,35      | 21,78             | 39,95                                      |
| 2017            | 23,84  | 20,68              | -0,38      | 22,90             | 40,20                                      |
| 2018            | 23,03  | 21,06              | -0,41      | 24,11             | 40,42                                      |
| 2019            | 21,80  | 20,95              | -0,43      | 24,57             | 40,78                                      |
| 2020            | 21,09  | 21,79              | -0,47      | 27,53             | 41,51                                      |
| <b>weiblich</b> |  |                    |            |                   |  |
| 2016            | 22,06  | 30,87              | -0,59      | 32,61             | 43,51                                      |
| 2017            | 20,96  | 30,74              | -0,61      | 33,11             | 43,66                                      |
| 2018            | 20,46  | 30,86              | -0,61      | 34,22             | 43,69                                      |
| 2019            | 21,23  | 29,89              | -0,59      | 35,76             | 43,21                                      |
| 2020            | 19,33  | 29,78              | -0,61      | 39,21             | 43,37                                      |

Quelle: Stadt Münster

[Definitionen](#)

### Jugendquotient

Anzahl der Wohnberechtigten Bevölkerung im Alter von 0 - 19 Jahren dividiert durch die Anzahl der Wohnberechtigten Bevölkerung im Alter von 20 - 64 Jahren multipliziert mit 100.

### Altenquotient

Anzahl der Wohnberechtigten Bevölkerung im Alter von 65 und mehr Jahren dividiert durch die Anzahl der Wohnberechtigten Bevölkerung im Alter von 20 - 64 Jahren multipliziert mit 100.

### Billeter J

Differenz der Wohnberechtigten Bevölkerung im Alter von 0 -14 Jahren abzüglich der Anzahl der Wohnberechtigten Bevölkerung im Alter von 50 und mehr Jahren dividiert durch die Anzahl der Wohnberechtigten Bevölkerung im Alter von 15 - 49 Jahren.

### Greying-Index

Anzahl der Wohnberechtigten Bevölkerung im Alter von 80 und mehr Jahren dividiert durch die Anzahl der Wohnberechtigten Bevölkerung im Alter von 60 - 79 Jahren multipliziert mit 100.

### Durchschnittliches Alter in Jahren

Das durchschnittliche Alter der Wohnberechtigten Bevölkerung errechnet sich wie folgt:  
 $((\text{Altersjahrgang} + 0,5) * \text{Anzahl der Personen des Jahrgangs}) / \text{alle Personen}$

[zurück zur Internetseite](#)

[Karte der Stadtteile](#)

[Nutzungsbedingungen](#)

## Bevölkerungsindikatoren 2020 für Münster und für den Stadtteil Alter

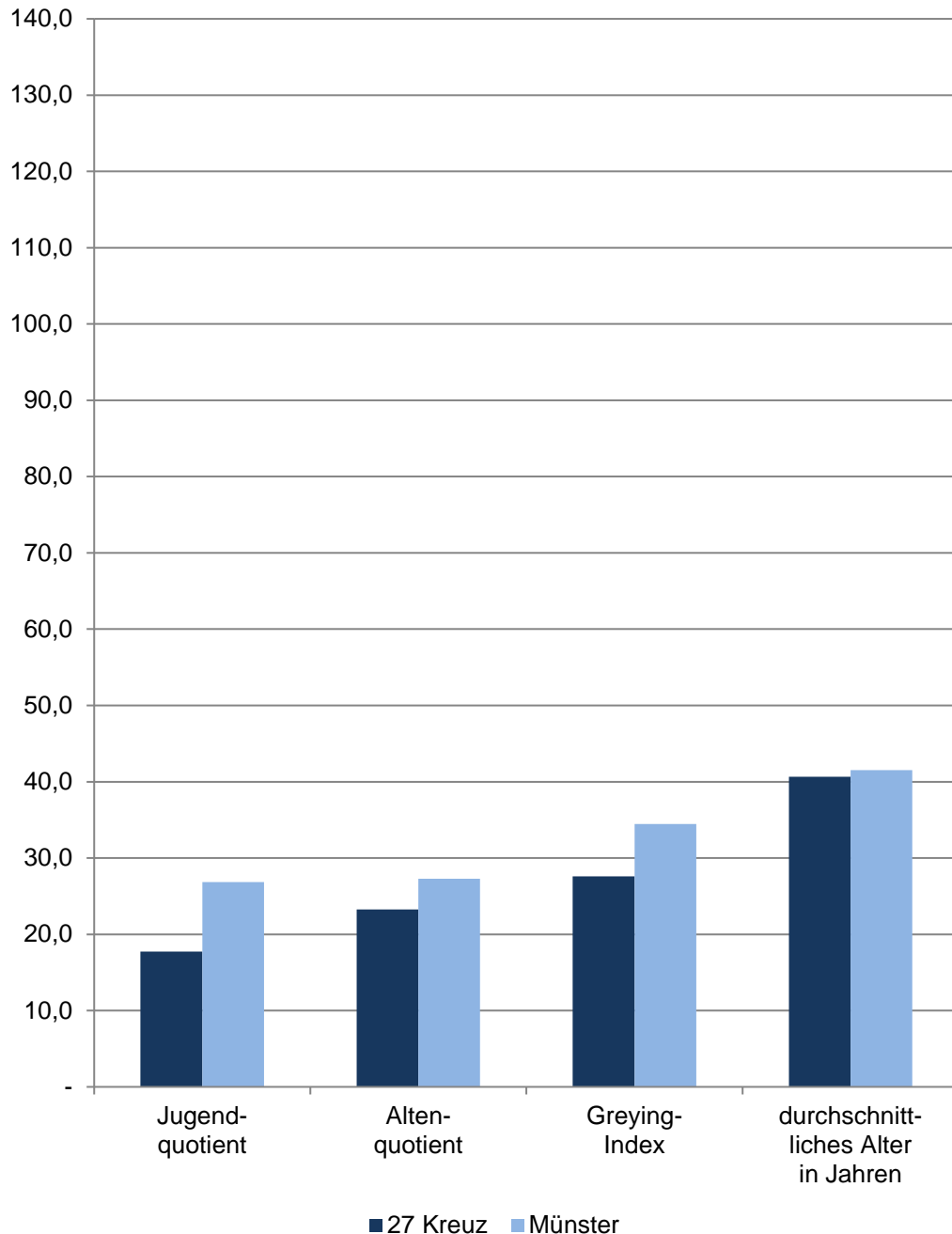

## 27 Kreuz

| Am<br>31.12. | Indikatoren der Wohnberechtigten Bevölkerung im Stadtteil<br>- Alter - |                    |            |                   |  |
|--------------|--|--------------------|------------|-------------------|--|
|              | Jugend-<br>quotient  | Alten-<br>quotient | Billeter J | Greying-<br>Index | durchschnitt-<br>liches Alter<br>in Jahren |
| 2016         | 17,45  | 20,26              | -0,40      | 27,00             | 40,21                                      |
| 2017         | 17,45  | 20,38              | -0,40      | 25,92             | 40,18                                      |
| 2018         | 17,51  | 21,15              | -0,41      | 25,87             | 40,27                                      |
| 2019         | 17,72  | 22,26              | -0,43      | 26,32             | 40,44                                      |
| 2020         | 17,72  | 23,24              | -0,43      | 27,59             | 40,66                                      |
|              | <b>männlich</b>  |                    |            |                   |  |
| 2016         | 18,05  | 17,68              | -0,35      | 16,74             | 39,37                                      |
| 2017         | 18,29  | 17,85              | -0,36      | 17,04             | 39,41                                      |
| 2018         | 18,48  | 18,99              | -0,37      | 18,02             | 39,68                                      |
| 2019         | 18,59  | 19,89              | -0,38      | 18,36             | 39,89                                      |
| 2020         | 18,16  | 20,71              | -0,39      | 19,35             | 40,09                                      |
|              | <b>weiblich</b>  |                    |            |                   |  |
| 2016         | 16,92  | 22,58              | -0,44      | 35,78             | 40,95                                      |
| 2017         | 16,71  | 22,64              | -0,45      | 33,45             | 40,85                                      |
| 2018         | 16,66  | 23,04              | -0,44      | 32,54             | 40,79                                      |
| 2019         | 16,95  | 24,33              | -0,46      | 33,02             | 40,91                                      |
| 2020         | 17,34  | 25,46              | -0,47      | 34,45             | 41,16                                      |

Quelle: Stadt Münster

[Definitionen](#)

### Jugendquotient

Anzahl der Wohnberechtigten Bevölkerung im Alter von 0 - 19 Jahren dividiert durch die Anzahl der Wohnberechtigten Bevölkerung im Alter von 20 - 64 Jahren multipliziert mit 100.

### Altenquotient

Anzahl der Wohnberechtigten Bevölkerung im Alter von 65 und mehr Jahren dividiert durch die Anzahl der Wohnberechtigten Bevölkerung im Alter von 20 - 64 Jahren multipliziert mit 100.

### Billeter J

Differenz der Wohnberechtigten Bevölkerung im Alter von 0 -14 Jahren abzüglich der Anzahl der Wohnberechtigten Bevölkerung im Alter von 50 und mehr Jahren dividiert durch die Anzahl der Wohnberechtigten Bevölkerung im Alter von 15 - 49 Jahren.

### Greying-Index

Anzahl der Wohnberechtigten Bevölkerung im Alter von 80 und mehr Jahren dividiert durch die Anzahl der Wohnberechtigten Bevölkerung im Alter von 60 - 79 Jahren multipliziert mit 100.

### Durchschnittliches Alter in Jahren

Das durchschnittliche Alter der Wohnberechtigten Bevölkerung errechnet sich wie folgt:  
 $((\text{Altersjahrgang} + 0,5) * \text{Anzahl der Personen des Jahrgangs}) / \text{alle Personen}$

[zurück zur Internetseite](#)

[Karte der Stadtteile](#)

[Nutzungsbedingungen](#)

## Bevölkerungsindikatoren 2020 für Münster und für den Stadtteil Alter

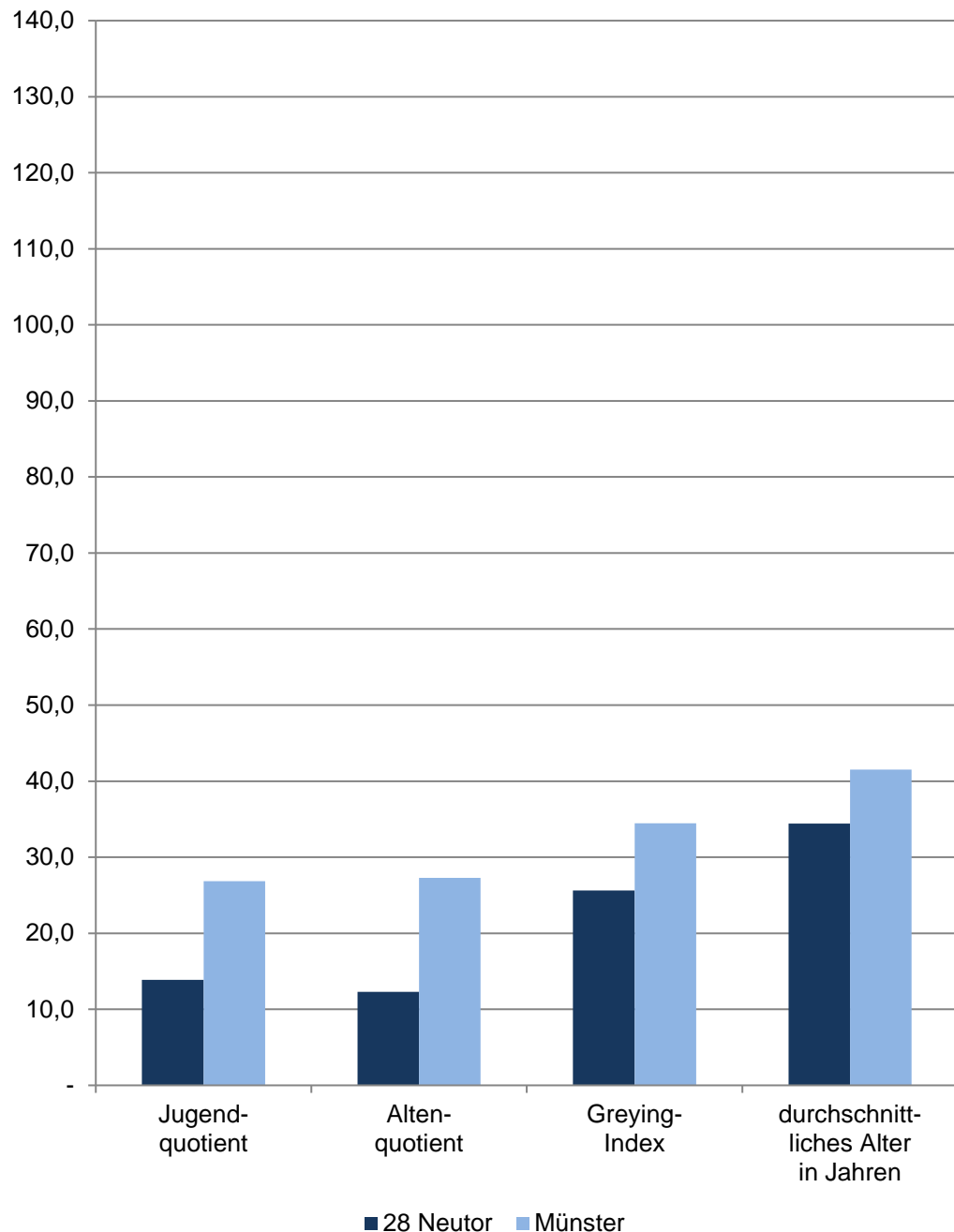

## 28 Neutor

| Am<br>31.12.    | Indikatoren der Wohnberechtigten Bevölkerung im Stadtteil<br>- Alter - |                    |            |                   |  |
|-----------------|--|--------------------|------------|-------------------|--|
|                 | Jugend-<br>quotient  | Alten-<br>quotient | Billeter J | Greying-<br>Index | durchschnitt-<br>liches Alter<br>in Jahren |
| 2016            | 14,44  | 10,63              | -0,18      | 23,67             | 33,97                                      |
| 2017            | 13,45  | 10,93              | -0,18      | 23,59             | 34,02                                      |
| 2018            | 14,12  | 11,07              | -0,17      | 24,22             | 33,93                                      |
| 2019            | 14,82  | 11,61              | -0,16      | 25,00             | 33,94                                      |
| 2020            | 13,88  | 12,28              | -0,17      | 25,64             | 34,43                                      |
| <b>männlich</b> |  |                    |            |                   |  |
| 2016            | 13,57  | 9,74               | -0,15      | 18,48             | 33,77                                      |
| 2017            | 13,45  | 10,09              | -0,15      | 20,00             | 33,98                                      |
| 2018            | 14,33  | 10,33              | -0,14      | 20,18             | 33,80                                      |
| 2019            | 14,61  | 10,96              | -0,15      | 22,46             | 34,02                                      |
| 2020            | 13,78  | 11,51              | -0,15      | 22,13             | 34,41                                      |
| <b>weiblich</b> |  |                    |            |                   |  |
| 2016            | 15,28  | 11,49              | -0,20      | 28,22             | 34,15                                      |
| 2017            | 13,45  | 11,71              | -0,20      | 26,86             | 34,06                                      |
| 2018            | 13,92  | 11,78              | -0,19      | 27,89             | 34,05                                      |
| 2019            | 15,01  | 12,23              | -0,17      | 27,27             | 33,86                                      |
| 2020            | 13,97  | 13,03              | -0,19      | 28,84             | 34,45                                      |

Quelle: Stadt Münster

[Definitionen](#)

### Jugendquotient

Anzahl der Wohnberechtigten Bevölkerung im Alter von 0 - 19 Jahren dividiert durch die Anzahl der Wohnberechtigten Bevölkerung im Alter von 20 - 64 Jahren multipliziert mit 100.

### Altenquotient

Anzahl der Wohnberechtigten Bevölkerung im Alter von 65 und mehr Jahren dividiert durch die Anzahl der Wohnberechtigten Bevölkerung im Alter von 20 - 64 Jahren multipliziert mit 100.

### Billeter J

Differenz der Wohnberechtigten Bevölkerung im Alter von 0 -14 Jahren abzüglich der Anzahl der Wohnberechtigten Bevölkerung im Alter von 50 und mehr Jahren dividiert durch die Anzahl der Wohnberechtigten Bevölkerung im Alter von 15 - 49 Jahren.

### Greying-Index

Anzahl der Wohnberechtigten Bevölkerung im Alter von 80 und mehr Jahren dividiert durch die Anzahl der Wohnberechtigten Bevölkerung im Alter von 60 - 79 Jahren multipliziert mit 100.

### Durchschnittliches Alter in Jahren

Das durchschnittliche Alter der Wohnberechtigten Bevölkerung errechnet sich wie folgt:  

$$((\text{Altersjahrgang} + 0,5) * \text{Anzahl der Personen des Jahrgangs}) / \text{alle Personen}$$

[zurück zur Internetseite](#)

[Karte der Stadtteile](#)

[Nutzungsbedingungen](#)

## Bevölkerungsindikatoren 2020 für Münster und für den Stadtteil Alter

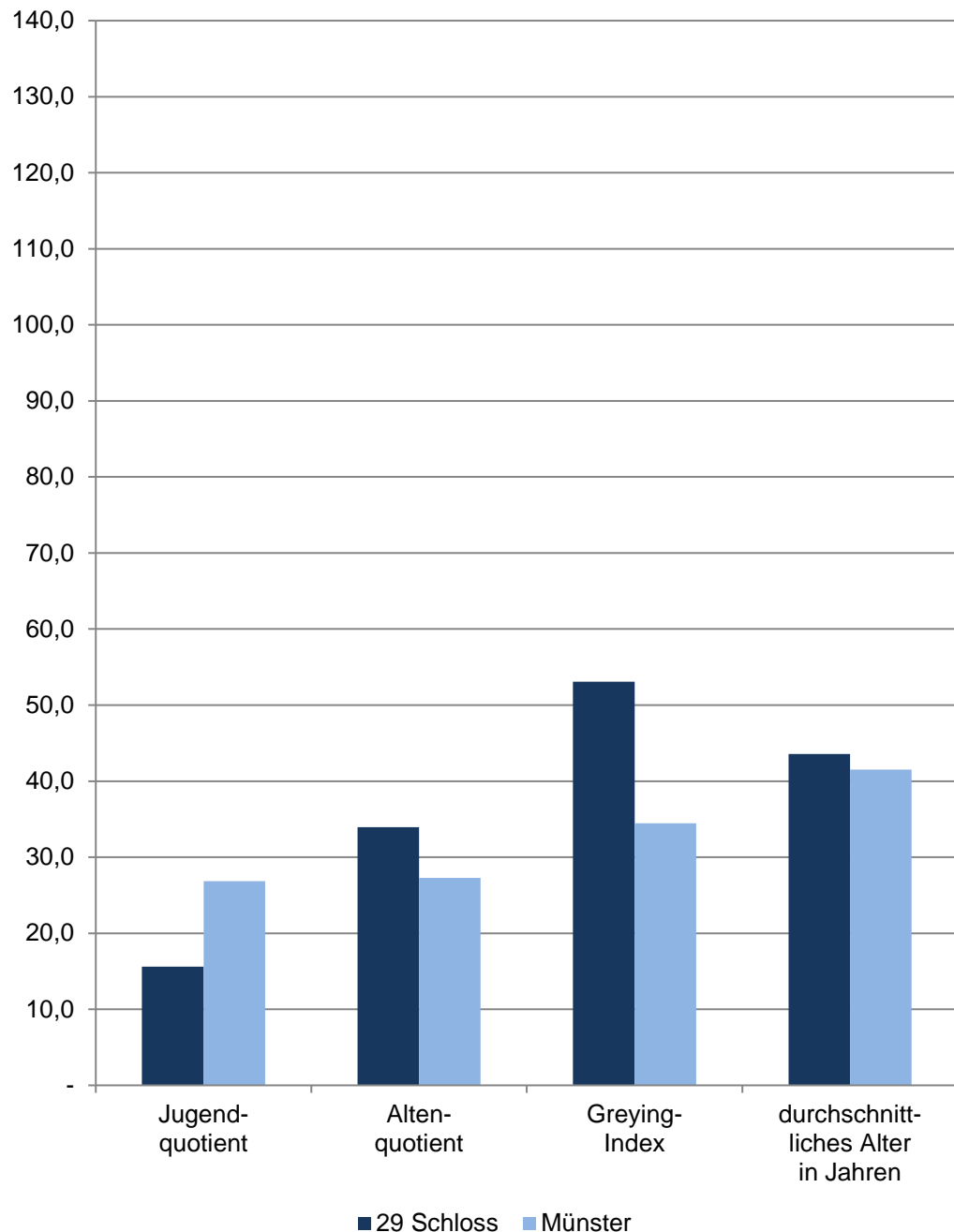

## 29 Schloss

| Am<br>31.12. | Indikatoren der Wohnberechtigten Bevölkerung im Stadtteil<br>- Alter - |                    |            |                   |  |
|--------------|--|--------------------|------------|-------------------|--|
|              | Jugend-<br>quotient  | Alten-<br>quotient | Billeter J | Greying-<br>Index | durchschnitt-<br>liches Alter<br>in Jahren |
| 2016         | 17,53  | 34,04              | -0,61      | 49,76             | 44,40                                      |
| 2017         | 16,99  | 32,53              | -0,57      | 48,86             | 43,75                                      |
| 2018         | 16,06  | 32,88              | -0,56      | 51,73             | 43,58                                      |
| 2019         | 15,61  | 33,19              | -0,56      | 51,94             | 43,60                                      |
| 2020         | 15,59  | 33,95              | -0,55      | 53,08             | 43,58                                      |
|              | <b>männlich</b>  |                    |            |                   |  |
| 2016         | 19,34  | 27,65              | -0,49      | 30,00             | 42,27                                      |
| 2017         | 16,98  | 26,55              | -0,49      | 30,77             | 42,19                                      |
| 2018         | 16,11  | 26,76              | -0,49      | 31,47             | 42,41                                      |
| 2019         | 17,07  | 28,86              | -0,51      | 32,67             | 42,52                                      |
| 2020         | 17,28  | 29,93              | -0,52      | 37,88             | 42,70                                      |
|              | <b>weiblich</b>  |                    |            |                   |  |
| 2016         | 15,89  | 39,79              | -0,72      | 65,81             | 46,20                                      |
| 2017         | 17,01  | 37,84              | -0,64      | 63,37             | 45,04                                      |
| 2018         | 16,02  | 38,25              | -0,61      | 68,64             | 44,54                                      |
| 2019         | 14,40  | 36,78              | -0,60      | 68,35             | 44,46                                      |
| 2020         | 14,21  | 37,25              | -0,57      | 65,56             | 44,29                                      |

Quelle: Stadt Münster

[Definitionen](#)

### Jugendquotient

Anzahl der Wohnberechtigten Bevölkerung im Alter von 0 - 19 Jahren dividiert durch die Anzahl der Wohnberechtigten Bevölkerung im Alter von 20 - 64 Jahren multipliziert mit 100.

### Altenquotient

Anzahl der Wohnberechtigten Bevölkerung im Alter von 65 und mehr Jahren dividiert durch die Anzahl der Wohnberechtigten Bevölkerung im Alter von 20 - 64 Jahren multipliziert mit 100.

### Billeter J

Differenz der Wohnberechtigten Bevölkerung im Alter von 0 -14 Jahren abzüglich der Anzahl der Wohnberechtigten Bevölkerung im Alter von 50 und mehr Jahren dividiert durch die Anzahl der Wohnberechtigten Bevölkerung im Alter von 15 - 49 Jahren.

### Greying-Index

Anzahl der Wohnberechtigten Bevölkerung im Alter von 80 und mehr Jahren dividiert durch die Anzahl der Wohnberechtigten Bevölkerung im Alter von 60 - 79 Jahren multipliziert mit 100.

### Durchschnittliches Alter in Jahren

Das durchschnittliche Alter der Wohnberechtigten Bevölkerung errechnet sich wie folgt:  
 $((\text{Altersjahrgang} + 0,5) * \text{Anzahl der Personen des Jahrgangs}) / \text{alle Personen}$

[zurück zur Internetseite](#)

[Karte der Stadtteile](#)

[Nutzungsbedingungen](#)



## Bevölkerungsindikatoren 2020 für Münster und für den Stadtteil Alter

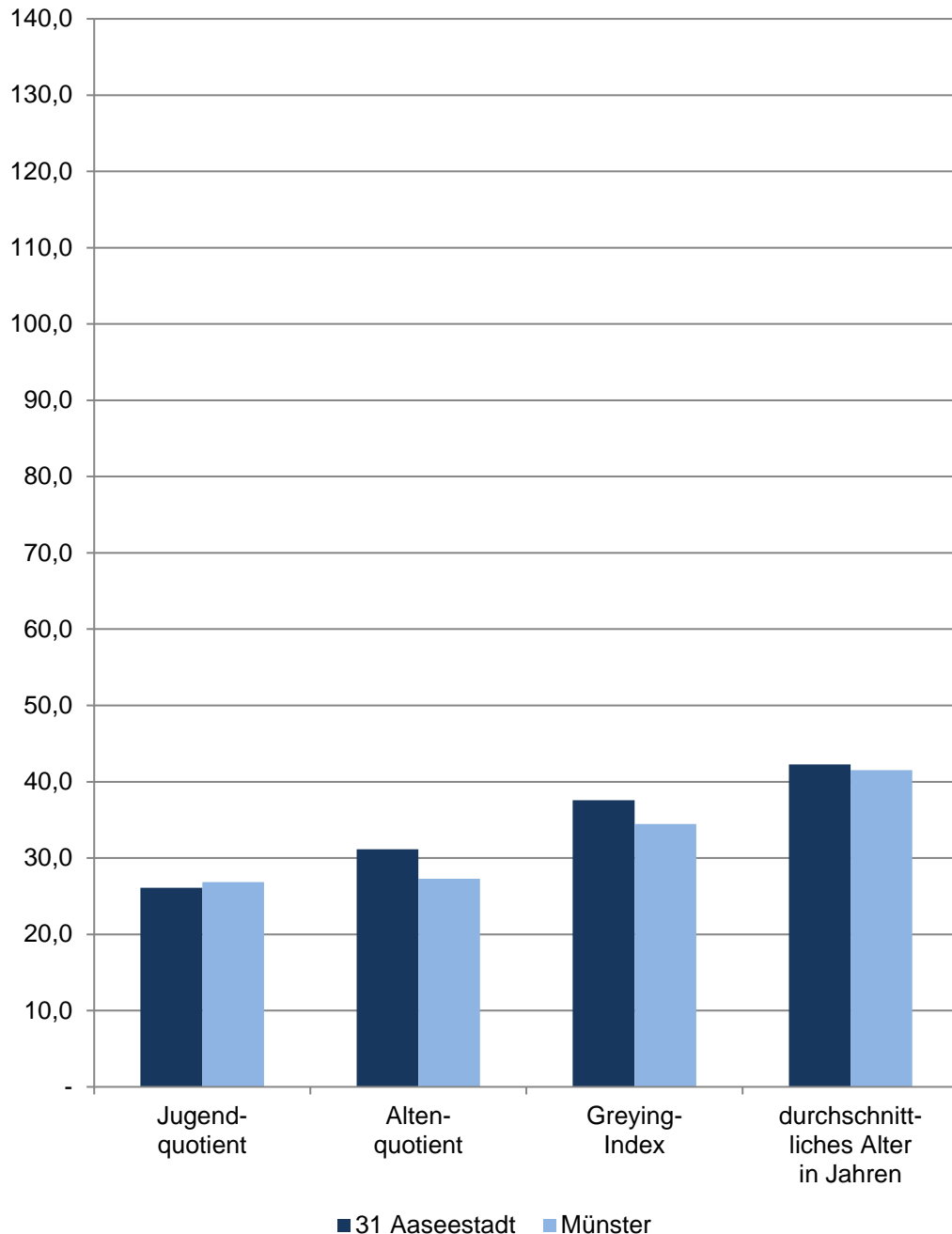

## 31 Aaseestadt

| Am<br>31.12.    | Indikatoren der Wohnberechtigten Bevölkerung im Stadtteil<br>- Alter - |                    |            |                   |  |
|-----------------|--|--------------------|------------|-------------------|--|
|                 | Jugend-<br>quotient  | Alten-<br>quotient | Billeter J | Greying-<br>Index | durchschnitt-<br>liches Alter<br>in Jahren |
| 2016            | 26,62  | 33,21              | -0,56      | 35,77             | 43,06                                      |
| 2017            | 26,45  | 33,31              | -0,58      | 37,72             | 43,09                                      |
| 2018            | 27,73  | 32,46              | -0,55      | 36,64             | 42,59                                      |
| 2019            | 26,14  | 31,94              | -0,55      | 34,96             | 42,59                                      |
| 2020            | 26,11  | 31,15              | -0,54      | 37,56             | 42,26                                      |
| <b>männlich</b> |  |                    |            |                   |  |
| 2016            | 28,94  | 30,13              | -0,49      | 27,90             | 41,97                                      |
| 2017            | 29,04  | 29,45              | -0,49      | 30,16             | 41,79                                      |
| 2018            | 29,16  | 29,16              | -0,48      | 28,93             | 41,43                                      |
| 2019            | 27,36  | 28,66              | -0,49      | 28,68             | 41,53                                      |
| 2020            | 26,74  | 27,01              | -0,47      | 30,35             | 40,95                                      |
| <b>weiblich</b> |  |                    |            |                   |  |
| 2016            | 24,58  | 35,92              | -0,63      | 42,32             | 44,01                                      |
| 2017            | 24,10  | 36,81              | -0,66      | 43,95             | 44,26                                      |
| 2018            | 26,39  | 35,53              | -0,63      | 43,38             | 43,65                                      |
| 2019            | 25,00  | 35,01              | -0,61      | 40,43             | 43,55                                      |
| 2020            | 25,48  | 35,24              | -0,61      | 43,91             | 43,51                                      |

Quelle: Stadt Münster

[Definitionen](#)

### Jugendquotient

Anzahl der Wohnberechtigten Bevölkerung im Alter von 0 - 19 Jahren dividiert durch die Anzahl der Wohnberechtigten Bevölkerung im Alter von 20 - 64 Jahren multipliziert mit 100.

### Altenquotient

Anzahl der Wohnberechtigten Bevölkerung im Alter von 65 und mehr Jahren dividiert durch die Anzahl der Wohnberechtigten Bevölkerung im Alter von 20 - 64 Jahren multipliziert mit 100.

### Billeter J

Differenz der Wohnberechtigten Bevölkerung im Alter von 0 -14 Jahren abzüglich der Anzahl der Wohnberechtigten Bevölkerung im Alter von 50 und mehr Jahren dividiert durch die Anzahl der Wohnberechtigten Bevölkerung im Alter von 15 - 49 Jahren.

### Greying-Index

Anzahl der Wohnberechtigten Bevölkerung im Alter von 80 und mehr Jahren dividiert durch die Anzahl der Wohnberechtigten Bevölkerung im Alter von 60 - 79 Jahren multipliziert mit 100.

### Durchschnittliches Alter in Jahren

Das durchschnittliche Alter der Wohnberechtigten Bevölkerung errechnet sich wie folgt:  
 $((\text{Altersjahrgang} + 0,5) * \text{Anzahl der Personen des Jahrgangs}) / \text{alle Personen}$

[zurück zur Internetseite](#)

[Karte der Stadtteile](#)

[Nutzungsbedingungen](#)

## Bevölkerungsindikatoren 2020 für Münster und für den Stadtteil Alter

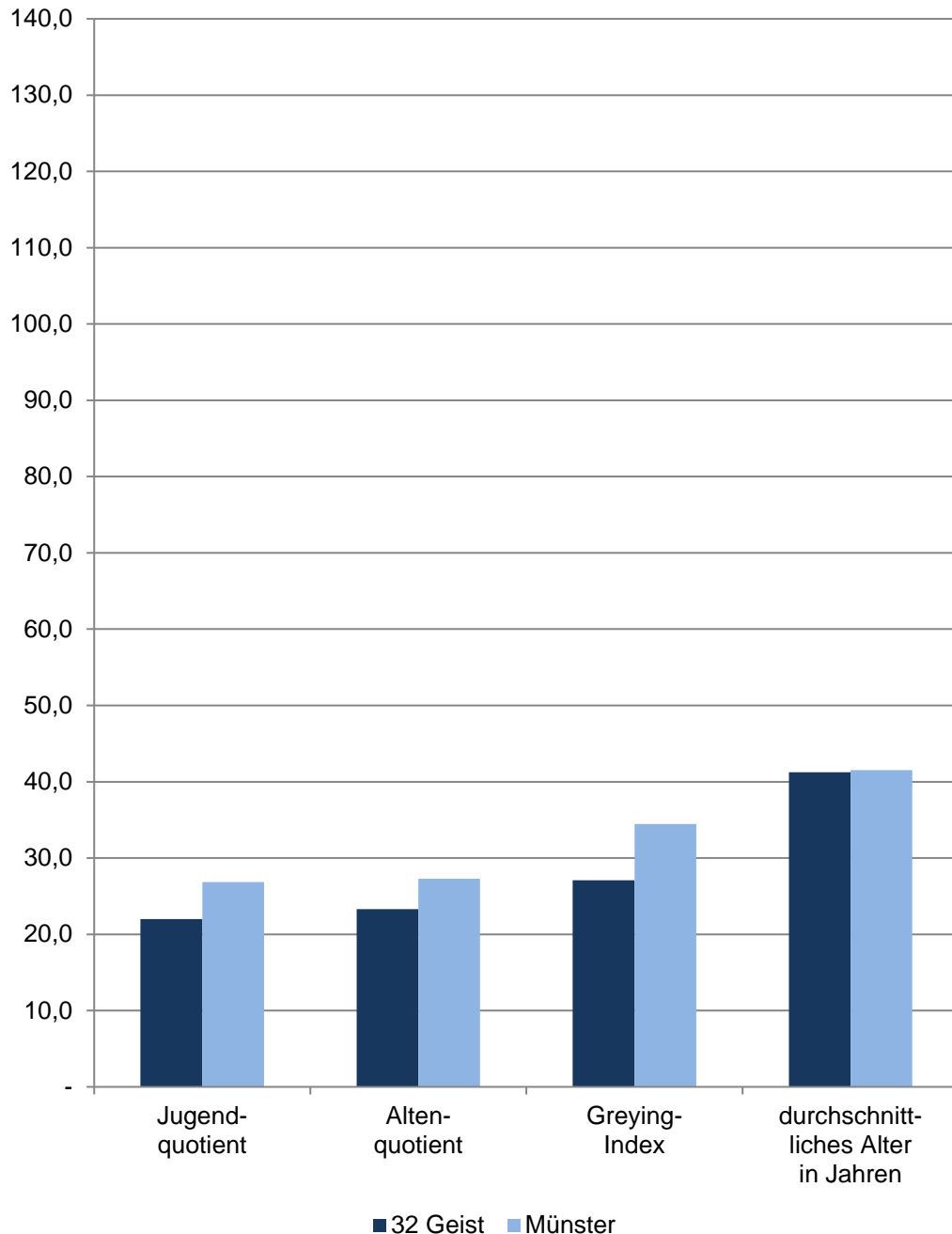

## 32 Geist

| Am<br>31.12. | Indikatoren der Wohnberechtigten Bevölkerung im Stadtteil<br>- Alter - |                    |            |                   |  |
|--------------|--|--------------------|------------|-------------------|--|
|              | Jugend-<br>quotient  | Alten-<br>quotient | Billeter J | Greying-<br>Index | durchschnitt-<br>liches Alter<br>in Jahren |
| 2016         | 22,28  | 22,66              | -0,44      | 28,45             | 41,09                                      |
| 2017         | 22,65  | 22,80              | -0,44      | 27,93             | 40,92                                      |
| 2018         | 22,59  | 23,41              | -0,45      | 28,80             | 40,94                                      |
| 2019         | 22,73  | 22,98              | -0,44      | 28,14             | 40,81                                      |
| 2020         | 21,99  | 23,31              | -0,47      | 27,09             | 41,24                                      |
|              | <b>männlich</b>  |                    |            |                   |  |
| 2016         | 22,53  | 19,61              | -0,39      | 20,55             | 40,31                                      |
| 2017         | 23,38  | 20,03              | -0,40      | 20,79             | 40,17                                      |
| 2018         | 23,79  | 20,82              | -0,40      | 21,24             | 40,23                                      |
| 2019         | 23,77  | 20,15              | -0,40      | 21,64             | 40,03                                      |
| 2020         | 22,80  | 20,39              | -0,42      | 21,92             | 40,48                                      |
|              | <b>weiblich</b>  |                    |            |                   |  |
| 2016         | 22,04  | 25,58              | -0,49      | 35,24             | 41,81                                      |
| 2017         | 21,95  | 25,44              | -0,48      | 34,16             | 41,61                                      |
| 2018         | 21,46  | 25,83              | -0,49      | 35,62             | 41,60                                      |
| 2019         | 21,74  | 25,66              | -0,49      | 33,81             | 41,54                                      |
| 2020         | 21,21  | 26,12              | -0,52      | 31,46             | 41,96                                      |

Quelle: Stadt Münster

[Definitionen](#)

### Jugendquotient

Anzahl der Wohnberechtigten Bevölkerung im Alter von 0 - 19 Jahren dividiert durch die Anzahl der Wohnberechtigten Bevölkerung im Alter von 20 - 64 Jahren multipliziert mit 100.

### Altenquotient

Anzahl der Wohnberechtigten Bevölkerung im Alter von 65 und mehr Jahren dividiert durch die Anzahl der Wohnberechtigten Bevölkerung im Alter von 20 - 64 Jahren multipliziert mit 100.

### Billeter J

Differenz der Wohnberechtigten Bevölkerung im Alter von 0 -14 Jahren abzüglich der Anzahl der Wohnberechtigten Bevölkerung im Alter von 50 und mehr Jahren dividiert durch die Anzahl der Wohnberechtigten Bevölkerung im Alter von 15 - 49 Jahren.

### Greying-Index

Anzahl der Wohnberechtigten Bevölkerung im Alter von 80 und mehr Jahren dividiert durch die Anzahl der Wohnberechtigten Bevölkerung im Alter von 60 - 79 Jahren multipliziert mit 100.

### Durchschnittliches Alter in Jahren

Das durchschnittliche Alter der Wohnberechtigten Bevölkerung errechnet sich wie folgt:  

$$((\text{Altersjahrgang} + 0,5) * \text{Anzahl der Personen des Jahrgangs}) / \text{alle Personen}$$

[zurück zur Internetseite](#)

[Karte der Stadtteile](#)

[Nutzungsbedingungen](#)

## Bevölkerungsindikatoren 2020 für Münster und für den Stadtteil Alter

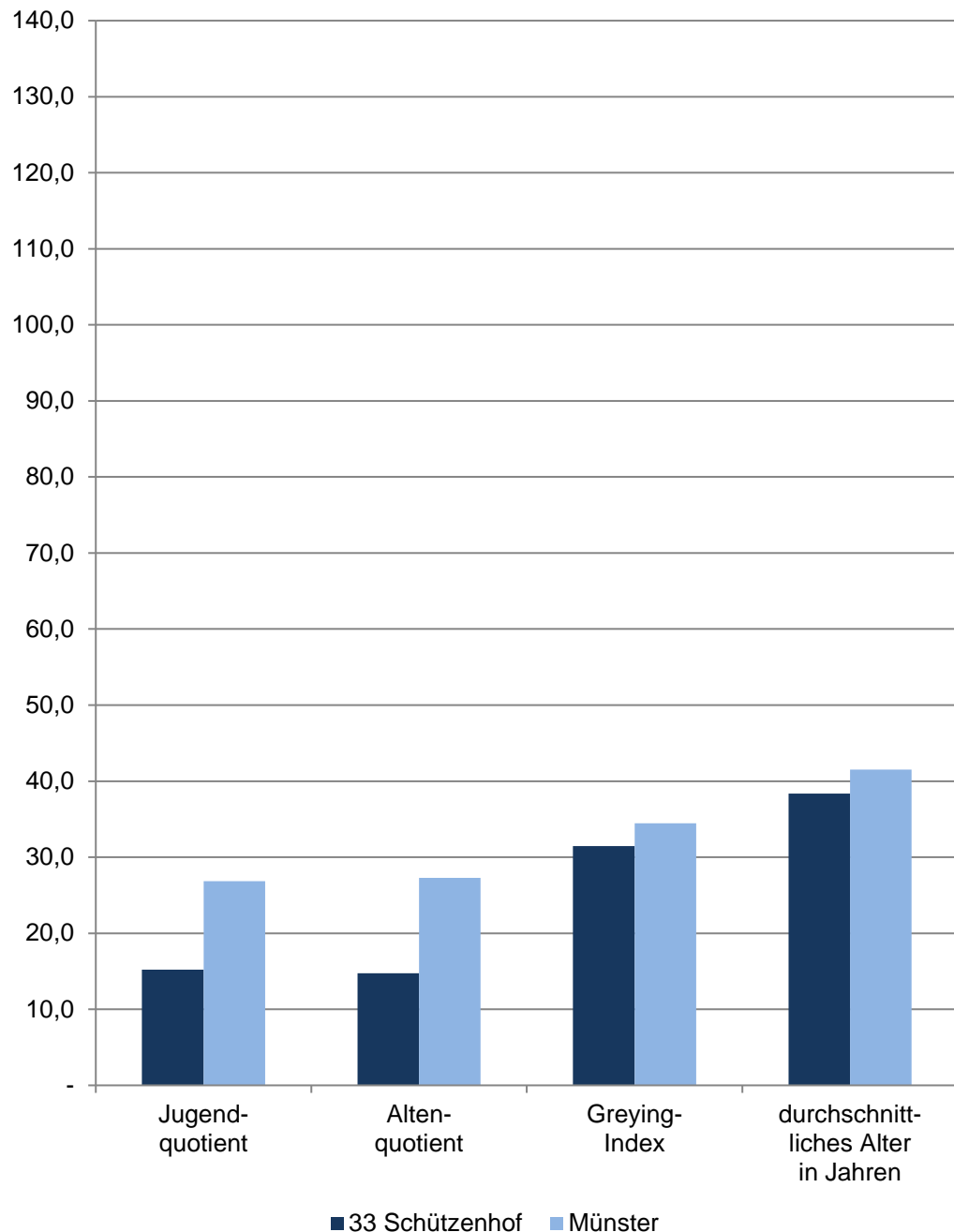

## 33 Schützenhof

| Am<br>31.12.    | Indikatoren der Wohnberechtigten Bevölkerung im Stadtteil<br>- Alter - |                    |            |                   |  |
|-----------------|--|--------------------|------------|-------------------|--|
|                 | Jugend-<br>quotient  | Alten-<br>quotient | Billeter J | Greying-<br>Index | durchschnitt-<br>liches Alter<br>in Jahren |
| 2016            | 16,37  | 13,96              | -0,26      | 28,45             | 37,67                                      |
| 2017            | 16,55  | 13,95              | -0,25      | 28,94             | 37,64                                      |
| 2018            | 16,27  | 13,86              | -0,27      | 27,60             | 37,84                                      |
| 2019            | 15,66  | 14,51              | -0,28      | 29,98             | 38,09                                      |
| 2020            | 15,22  | 14,75              | -0,29      | 31,48             | 38,35                                      |
| <b>männlich</b> |  |                    |            |                   |  |
| 2016            | 16,85  | 11,58              | -0,23      | 19,49             | 37,22                                      |
| 2017            | 17,47  | 11,87              | -0,23      | 20,05             | 37,24                                      |
| 2018            | 17,16  | 11,84              | -0,24      | 19,52             | 37,31                                      |
| 2019            | 16,16  | 12,44              | -0,26      | 20,00             | 37,75                                      |
| 2020            | 16,06  | 12,47              | -0,25      | 20,85             | 37,90                                      |
| <b>weiblich</b> |  |                    |            |                   |  |
| 2016            | 15,94  | 16,09              | -0,29      | 35,35             | 38,07                                      |
| 2017            | 15,74  | 15,80              | -0,28      | 36,08             | 37,99                                      |
| 2018            | 15,47  | 15,68              | -0,30      | 34,10             | 38,31                                      |
| 2019            | 15,21  | 16,36              | -0,31      | 38,34             | 38,38                                      |
| 2020            | 14,47  | 16,80              | -0,31      | 40,54             | 38,75                                      |

Quelle: Stadt Münster

[Definitionen](#)

### Jugendquotient

Anzahl der Wohnberechtigten Bevölkerung im Alter von 0 - 19 Jahren dividiert durch die Anzahl der Wohnberechtigten Bevölkerung im Alter von 20 - 64 Jahren multipliziert mit 100.

### Altenquotient

Anzahl der Wohnberechtigten Bevölkerung im Alter von 65 und mehr Jahren dividiert durch die Anzahl der Wohnberechtigten Bevölkerung im Alter von 20 - 64 Jahren multipliziert mit 100.

### Billeter J

Differenz der Wohnberechtigten Bevölkerung im Alter von 0 -14 Jahren abzüglich der Anzahl der Wohnberechtigten Bevölkerung im Alter von 50 und mehr Jahren dividiert durch die Anzahl der Wohnberechtigten Bevölkerung im Alter von 15 - 49 Jahren.

### Greying-Index

Anzahl der Wohnberechtigten Bevölkerung im Alter von 80 und mehr Jahren dividiert durch die Anzahl der Wohnberechtigten Bevölkerung im Alter von 60 - 79 Jahren multipliziert mit 100.

### Durchschnittliches Alter in Jahren

Das durchschnittliche Alter der Wohnberechtigten Bevölkerung errechnet sich wie folgt:  
 $((\text{Altersjahrgang} + 0,5) * \text{Anzahl der Personen des Jahrgangs}) / \text{alle Personen}$

[zurück zur Internetseite](#)

[Karte der Stadtteile](#)

[Nutzungsbedingungen](#)

## Bevölkerungsindikatoren 2020 für Münster und für den Stadtteil Alter

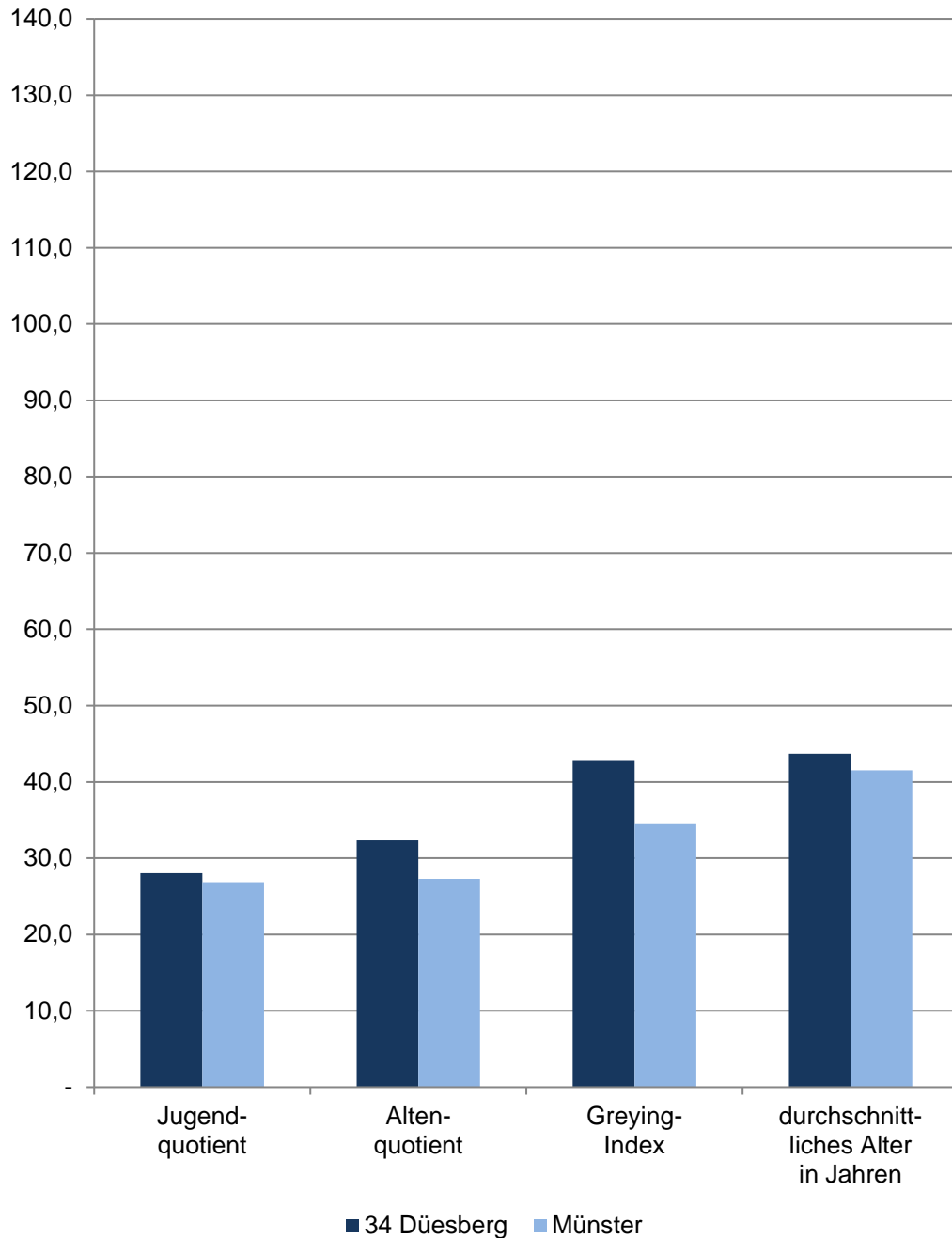

## 34 Duesberg

| Am<br>31.12. | Indikatoren der Wohnberechtigten Bevölkerung im Stadtteil<br>- Alter - |                    |            |                   |  |
|--------------|--|--------------------|------------|-------------------|--|
|              | Jugend-<br>quotient  | Alten-<br>quotient | Billeter J | Greying-<br>Index | durchschnitt-<br>liches Alter<br>in Jahren |
| 2016         | 28,99  | 33,82              | -0,63      | 41,44             | 43,95                                      |
| 2017         | 29,48  | 33,05              | -0,64      | 42,97             | 43,79                                      |
| 2018         | 28,88  | 32,18              | -0,65      | 41,63             | 43,74                                      |
| 2019         | 28,28  | 32,19              | -0,67      | 42,48             | 43,76                                      |
| 2020         | 28,03  | 32,33              | -0,66      | 42,74             | 43,69                                      |
|              | <b>männlich</b>  |                    |            |                   |  |
| 2016         | 29,56  | 27,18              | -0,55      | 30,97             | 42,40                                      |
| 2017         | 29,22  | 26,66              | -0,55      | 33,00             | 42,31                                      |
| 2018         | 28,78  | 26,75              | -0,58      | 31,99             | 42,39                                      |
| 2019         | 28,98  | 26,94              | -0,60      | 31,85             | 42,36                                      |
| 2020         | 28,63  | 27,18              | -0,59      | 31,78             | 42,23                                      |
|              | <b>weiblich</b>  |                    |            |                   |  |
| 2016         | 28,41  | 40,60              | -0,72      | 50,35             | 45,42                                      |
| 2017         | 29,75  | 39,68              | -0,72      | 51,41             | 45,20                                      |
| 2018         | 28,98  | 37,74              | -0,73      | 50,07             | 45,04                                      |
| 2019         | 27,58  | 37,48              | -0,75      | 51,99             | 45,09                                      |
| 2020         | 27,42  | 37,56              | -0,73      | 52,88             | 45,09                                      |

Quelle: Stadt Münster

[Definitionen](#)

### Jugendquotient

Anzahl der Wohnberechtigten Bevölkerung im Alter von 0 - 19 Jahren dividiert durch die Anzahl der Wohnberechtigten Bevölkerung im Alter von 20 - 64 Jahren multipliziert mit 100.

### Altenquotient

Anzahl der Wohnberechtigten Bevölkerung im Alter von 65 und mehr Jahren dividiert durch die Anzahl der Wohnberechtigten Bevölkerung im Alter von 20 - 64 Jahren multipliziert mit 100.

### Billeter J

Differenz der Wohnberechtigten Bevölkerung im Alter von 0 -14 Jahren abzüglich der Anzahl der Wohnberechtigten Bevölkerung im Alter von 50 und mehr Jahren dividiert durch die Anzahl der Wohnberechtigten Bevölkerung im Alter von 15 - 49 Jahren.

### Greying-Index

Anzahl der Wohnberechtigten Bevölkerung im Alter von 80 und mehr Jahren dividiert durch die Anzahl der Wohnberechtigten Bevölkerung im Alter von 60 - 79 Jahren multipliziert mit 100.

### Durchschnittliches Alter in Jahren

Das durchschnittliche Alter der Wohnberechtigten Bevölkerung errechnet sich wie folgt:  

$$((\text{Altersjahrgang} + 0,5) * \text{Anzahl der Personen des Jahrgangs}) / \text{alle Personen}$$

[zurück zur Internetseite](#)

[Karte der Stadtteile](#)

[Nutzungsbedingungen](#)

## Bevölkerungsindikatoren 2020 für Münster und für den Stadtteil Alter

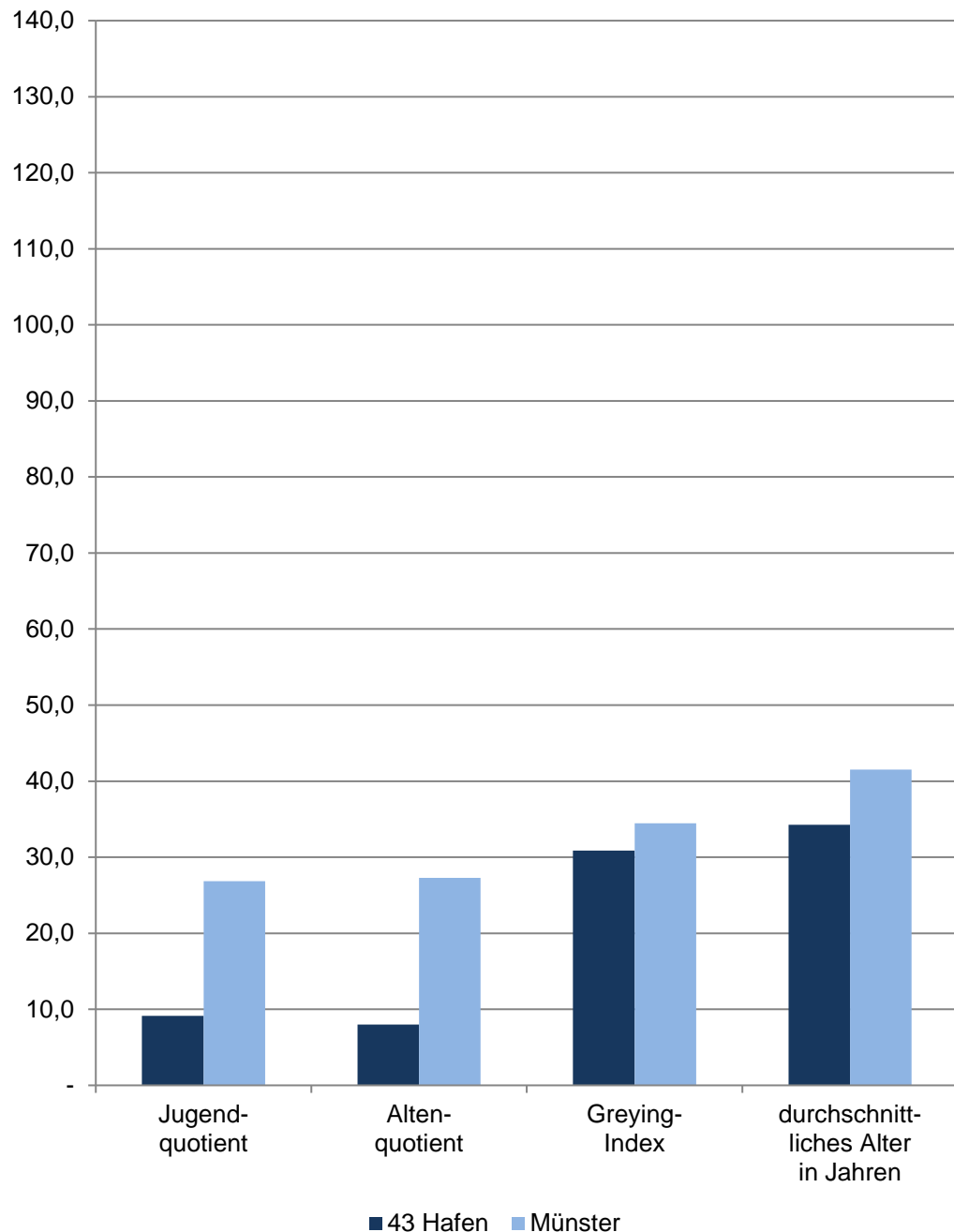

## 43 Hafen

| Am<br>31.12.    | Indikatoren der Wohnberechtigten Bevölkerung im Stadtteil<br>- Alter - |                    |            |                   |  |
|-----------------|--|--------------------|------------|-------------------|--|
|                 | Jugend-<br>quotient  | Alten-<br>quotient | Billeter J | Greying-<br>Index | durchschnitt-<br>liches Alter<br>in Jahren |
| 2016            | 6,55   | 8,81               | -0,16      | 34,48             | 35,72                                      |
| 2017            | 7,45   | 8,19               | -0,15      | 25,00             | 35,23                                      |
| 2018            | 8,15   | 8,05               | -0,13      | 25,84             | 34,62                                      |
| 2019            | 9,34   | 7,99               | -0,12      | 28,24             | 34,47                                      |
| 2020            | 9,13   | 7,97               | -0,11      | 30,86             | 34,27                                      |
| <b>männlich</b> |  |                    |            |                   |  |
| 2016            | 5,84   | 6,24               | -0,15      | 30,23             | 36,02                                      |
| 2017            | 6,68   | 6,28               | -0,14      | 24,44             | 35,91                                      |
| 2018            | 7,69   | 6,31               | -0,13      | 25,00             | 35,20                                      |
| 2019            | 8,84   | 6,09               | -0,11      | 18,60             | 34,81                                      |
| 2020            | 10,02  | 6,75               | -0,10      | 16,28             | 34,42                                      |
| <b>weiblich</b> |  |                    |            |                   |  |
| 2016            | 7,37   | 11,75              | -0,16      | 38,64             | 35,39                                      |
| 2017            | 8,30   | 10,31              | -0,15      | 25,58             | 34,51                                      |
| 2018            | 8,66   | 9,96               | -0,13      | 26,67             | 34,00                                      |
| 2019            | 9,89   | 10,11              | -0,13      | 38,10             | 34,10                                      |
| 2020            | 8,19   | 9,27               | -0,13      | 47,37             | 34,10                                      |

Quelle: Stadt Münster

[Definitionen](#)

### Jugendquotient

Anzahl der Wohnberechtigten Bevölkerung im Alter von 0 - 19 Jahren dividiert durch die Anzahl der Wohnberechtigten Bevölkerung im Alter von 20 - 64 Jahren multipliziert mit 100.

### Altenquotient

Anzahl der Wohnberechtigten Bevölkerung im Alter von 65 und mehr Jahren dividiert durch die Anzahl der Wohnberechtigten Bevölkerung im Alter von 20 - 64 Jahren multipliziert mit 100.

### Billeter J

Differenz der Wohnberechtigten Bevölkerung im Alter von 0 -14 Jahren abzüglich der Anzahl der Wohnberechtigten Bevölkerung im Alter von 50 und mehr Jahren dividiert durch die Anzahl der Wohnberechtigten Bevölkerung im Alter von 15 - 49 Jahren.

### Greying-Index

Anzahl der Wohnberechtigten Bevölkerung im Alter von 80 und mehr Jahren dividiert durch die Anzahl der Wohnberechtigten Bevölkerung im Alter von 60 - 79 Jahren multipliziert mit 100.

### Durchschnittliches Alter in Jahren

Das durchschnittliche Alter der Wohnberechtigten Bevölkerung errechnet sich wie folgt:  
 $((\text{Altersjahrgang} + 0,5) * \text{Anzahl der Personen des Jahrgangs}) / \text{alle Personen}$

[zurück zur Internetseite](#)

[Karte der Stadtteile](#)

[Nutzungsbedingungen](#)

## Bevölkerungsindikatoren 2020 für Münster und für den Stadtteil Alter

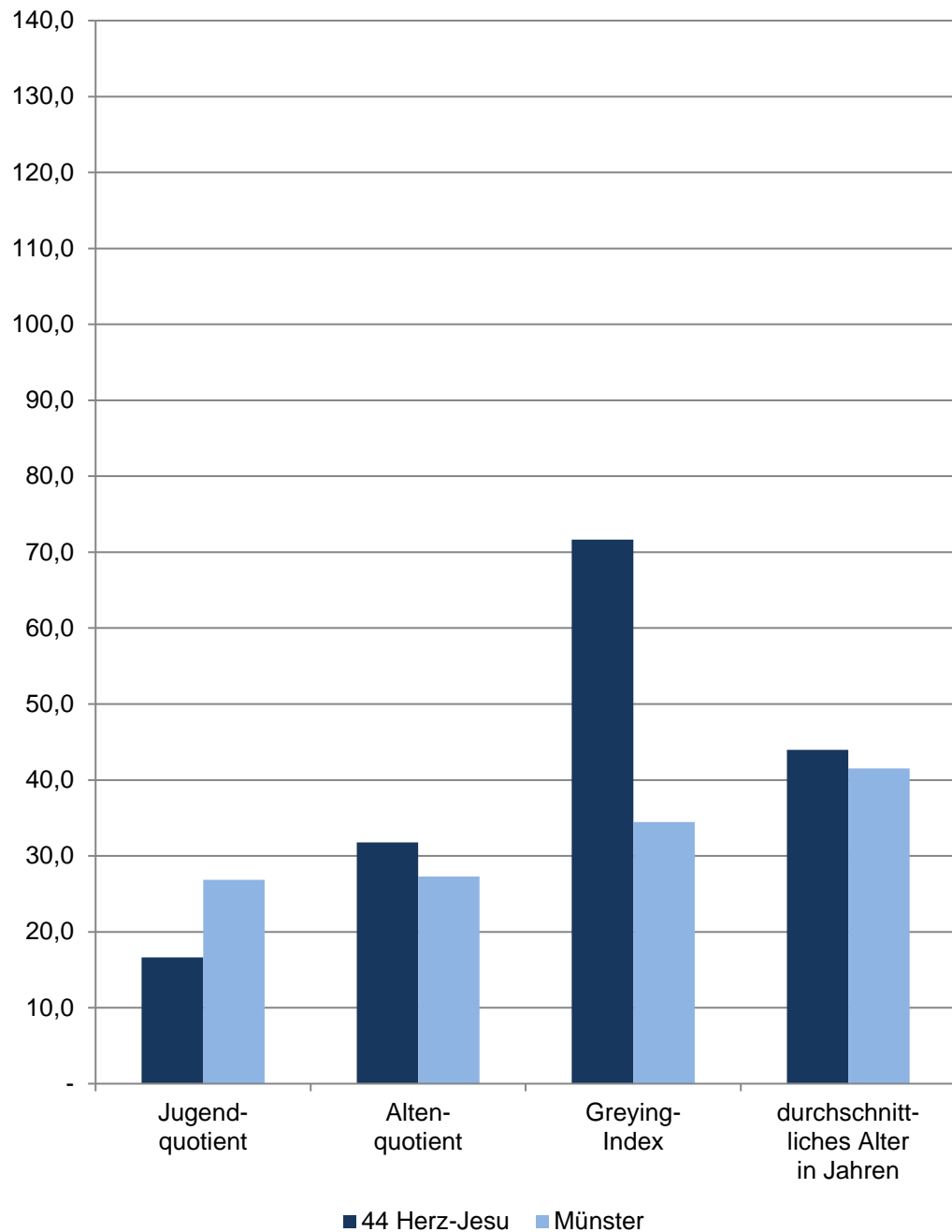

## 44 Herz-Jesu

| Am<br>31.12. | Indikatoren der Wohnberechtigten Bevölkerung im Stadtteil<br>- Alter - |                    |            |                   |  |
|--------------|--|--------------------|------------|-------------------|--|
|              | Jugend-<br>quotient  | Alten-<br>quotient | Billeter J | Greying-<br>Index | durchschnitt-<br>liches Alter<br>in Jahren |
| 2016         | 17,58  | 31,93              | -0,55      | 68,51             | 44,15                                      |
| 2017         | 16,86  | 30,80              | -0,53      | 66,21             | 43,95                                      |
| 2018         | 17,65  | 30,14              | -0,52      | 64,87             | 43,57                                      |
| 2019         | 17,20  | 30,86              | -0,52      | 69,50             | 43,76                                      |
| 2020         | 16,64  | 31,77              | -0,54      | 71,66             | 43,97                                      |
|              | <b>männlich</b>  |                    |            |                   |  |
| 2016         | 17,20  | 17,91              | -0,37      | 31,97             | 40,41                                      |
| 2017         | 16,56  | 17,90              | -0,37      | 28,44             | 40,39                                      |
| 2018         | 16,95  | 18,41              | -0,36      | 27,67             | 40,53                                      |
| 2019         | 17,10  | 20,04              | -0,37      | 31,18             | 40,74                                      |
| 2020         | 16,18  | 20,97              | -0,39      | 35,98             | 41,05                                      |
|              | <b>weiblich</b>  |                    |            |                   |  |
| 2016         | 17,94  | 45,44              | -0,71      | 93,05             | 47,13                                      |
| 2017         | 17,15  | 43,12              | -0,69      | 93,33             | 46,81                                      |
| 2018         | 18,32  | 41,31              | -0,67      | 93,56             | 46,02                                      |
| 2019         | 17,30  | 40,81              | -0,67      | 100,23            | 46,17                                      |
| 2020         | 17,07  | 41,79              | -0,67      | 99,78             | 46,30                                      |

Quelle: Stadt Münster

[Definitionen](#)

### Jugendquotient

Anzahl der Wohnberechtigten Bevölkerung im Alter von 0 - 19 Jahren dividiert durch die Anzahl der Wohnberechtigten Bevölkerung im Alter von 20 - 64 Jahren multipliziert mit 100.

### Altenquotient

Anzahl der Wohnberechtigten Bevölkerung im Alter von 65 und mehr Jahren dividiert durch die Anzahl der Wohnberechtigten Bevölkerung im Alter von 20 - 64 Jahren multipliziert mit 100.

### Billeter J

Differenz der Wohnberechtigten Bevölkerung im Alter von 0 -14 Jahren abzüglich der Anzahl der Wohnberechtigten Bevölkerung im Alter von 50 und mehr Jahren dividiert durch die Anzahl der Wohnberechtigten Bevölkerung im Alter von 15 - 49 Jahren.

### Greying-Index

Anzahl der Wohnberechtigten Bevölkerung im Alter von 80 und mehr Jahren dividiert durch die Anzahl der Wohnberechtigten Bevölkerung im Alter von 60 - 79 Jahren multipliziert mit 100.

### Durchschnittliches Alter in Jahren

Das durchschnittliche Alter der Wohnberechtigten Bevölkerung errechnet sich wie folgt:  

$$((\text{Altersjahrgang} + 0,5) * \text{Anzahl der Personen des Jahrgangs}) / \text{alle Personen}$$

[zurück zur Internetseite](#)

[Karte der Stadtteile](#)

[Nutzungsbedingungen](#)

## Bevölkerungsindikatoren 2020 für Münster und für den Stadtteil Alter

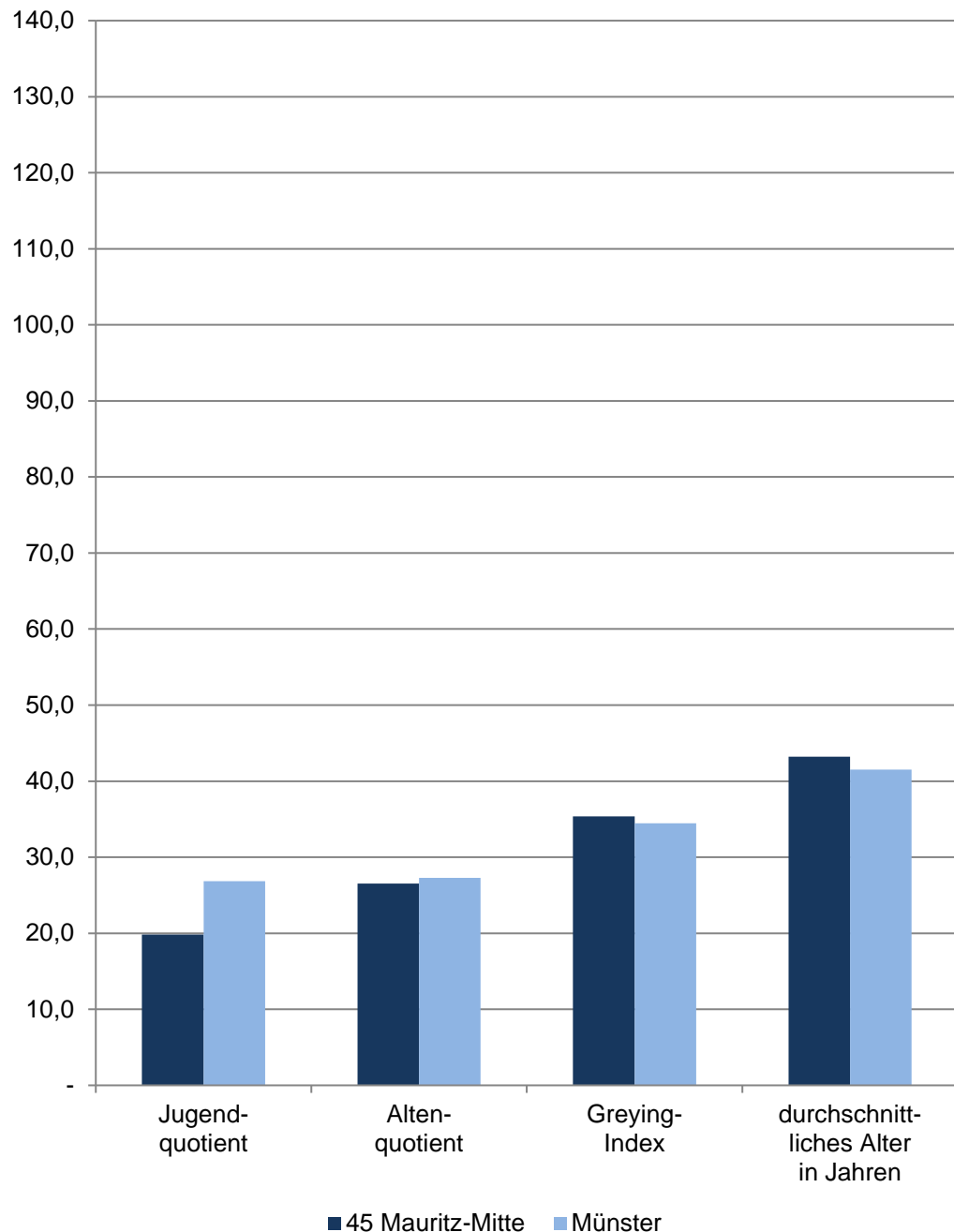

## 45 Mauritz-Mitte

| Am<br>31.12. | Indikatoren der Wohnberechtigten Bevölkerung im Stadtteil<br>- Alter - |                    |            |                   |  |
|--------------|--|--------------------|------------|-------------------|--|
|              | Jugend-<br>quotient  | Alten-<br>quotient | Billeter J | Greying-<br>Index | durchschnitt-<br>liches Alter<br>in Jahren |
| 2016         | 20,25  | 27,06              | -0,59      | 39,16             | 43,48                                      |
| 2017         | 20,72  | 25,91              | -0,56      | 37,53             | 42,95                                      |
| 2018         | 20,19  | 25,90              | -0,58      | 36,57             | 42,97                                      |
| 2019         | 20,15  | 26,40              | -0,60      | 35,44             | 43,12                                      |
| 2020         | 19,81  | 26,53              | -0,60      | 35,35             | 43,23                                      |
|              | <b>männlich</b>  |                    |            |                   |  |
| 2016         | 22,34  | 22,94              | -0,50      | 31,74             | 42,12                                      |
| 2017         | 22,93  | 22,14              | -0,48      | 30,83             | 41,59                                      |
| 2018         | 22,71  | 22,50              | -0,49      | 29,94             | 41,58                                      |
| 2019         | 22,10  | 23,22              | -0,51      | 27,53             | 41,87                                      |
| 2020         | 22,03  | 23,59              | -0,51      | 27,19             | 41,94                                      |
|              | <b>weiblich</b>  |                    |            |                   |  |
| 2016         | 18,48  | 30,54              | -0,66      | 44,74             | 44,60                                      |
| 2017         | 18,83  | 29,13              | -0,64      | 42,70             | 44,10                                      |
| 2018         | 18,03  | 28,80              | -0,66      | 41,75             | 44,15                                      |
| 2019         | 18,50  | 29,09              | -0,67      | 41,72             | 44,15                                      |
| 2020         | 17,93  | 29,01              | -0,68      | 41,92             | 44,32                                      |

Quelle: Stadt Münster

[Definitionen](#)

### Jugendquotient

Anzahl der Wohnberechtigten Bevölkerung im Alter von 0 - 19 Jahren dividiert durch die Anzahl der Wohnberechtigten Bevölkerung im Alter von 20 - 64 Jahren multipliziert mit 100.

### Altenquotient

Anzahl der Wohnberechtigten Bevölkerung im Alter von 65 und mehr Jahren dividiert durch die Anzahl der Wohnberechtigten Bevölkerung im Alter von 20 - 64 Jahren multipliziert mit 100.

### Billeter J

Differenz der Wohnberechtigten Bevölkerung im Alter von 0 -14 Jahren abzüglich der Anzahl der Wohnberechtigten Bevölkerung im Alter von 50 und mehr Jahren dividiert durch die Anzahl der Wohnberechtigten Bevölkerung im Alter von 15 - 49 Jahren.

### Greying-Index

Anzahl der Wohnberechtigten Bevölkerung im Alter von 80 und mehr Jahren dividiert durch die Anzahl der Wohnberechtigten Bevölkerung im Alter von 60 - 79 Jahren multipliziert mit 100.

### Durchschnittliches Alter in Jahren

Das durchschnittliche Alter der Wohnberechtigten Bevölkerung errechnet sich wie folgt:  
 $((\text{Altersjahrgang} + 0,5) * \text{Anzahl der Personen des Jahrgangs}) / \text{alle Personen}$

[zurück zur Internetseite](#)

[Karte der Stadtteile](#)

[Nutzungsbedingungen](#)

## Bevölkerungsindikatoren 2020 für Münster und für den Stadtteil Alter

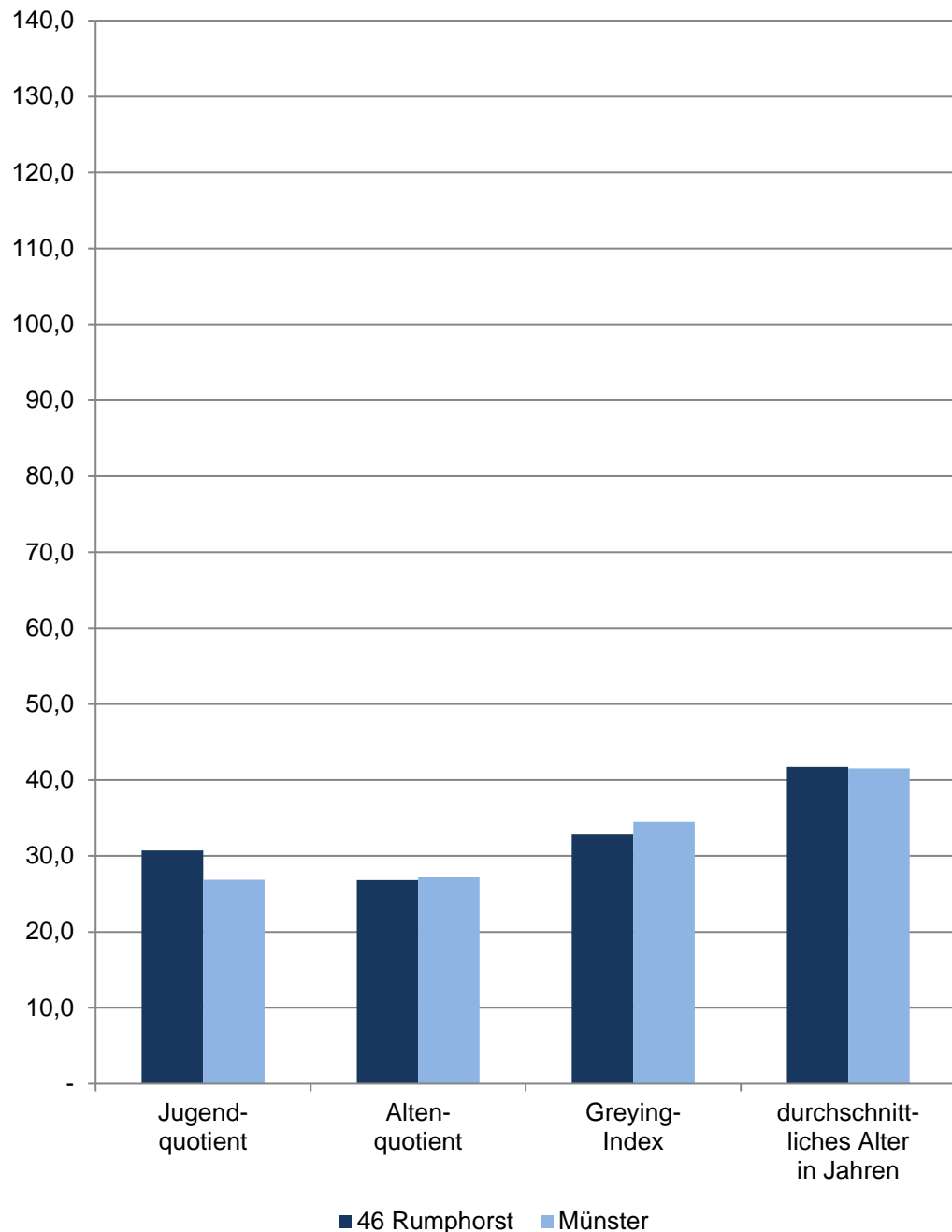

## 46 Rumphorst

| Am<br>31.12.    | Indikatoren der Wohnberechtigten Bevölkerung im Stadtteil<br>- Alter - |                    |            |                   |  |
|-----------------|--|--------------------|------------|-------------------|--|
|                 | Jugend-<br>quotient  | Alten-<br>quotient | Billeter J | Greying-<br>Index | durchschnitt-<br>liches Alter<br>in Jahren |
| 2016            | 30,01  | 26,80              | -0,56      | 34,74             | 42,16                                      |
| 2017            | 28,99  | 26,80              | -0,59      | 33,17             | 42,38                                      |
| 2018            | 28,85  | 27,14              | -0,62      | 33,08             | 42,43                                      |
| 2019            | 29,36  | 26,67              | -0,60      | 33,11             | 42,19                                      |
| 2020            | 30,70  | 26,79              | -0,55      | 32,79             | 41,74                                      |
| <b>männlich</b> |  |                    |            |                   |  |
| 2016            | 32,63  | 24,10              | -0,50      | 28,30             | 40,96                                      |
| 2017            | 30,87  | 24,21              | -0,54      | 27,18             | 41,45                                      |
| 2018            | 30,41  | 24,72              | -0,57      | 26,67             | 41,65                                      |
| 2019            | 30,84  | 24,52              | -0,55      | 27,22             | 41,40                                      |
| 2020            | 31,76  | 25,01              | -0,50      | 27,19             | 40,88                                      |
| <b>weiblich</b> |  |                    |            |                   |  |
| 2016            | 27,66  | 29,22              | -0,61      | 40,30             | 43,23                                      |
| 2017            | 27,32  | 29,11              | -0,64      | 38,56             | 43,20                                      |
| 2018            | 27,46  | 29,29              | -0,66      | 38,94             | 43,12                                      |
| 2019            | 28,04  | 28,58              | -0,64      | 38,52             | 42,89                                      |
| 2020            | 29,74  | 28,40              | -0,60      | 37,89             | 42,50                                      |

Quelle: Stadt Münster

[Definitionen](#)

### Jugendquotient

Anzahl der Wohnberechtigten Bevölkerung im Alter von 0 - 19 Jahren dividiert durch die Anzahl der Wohnberechtigten Bevölkerung im Alter von 20 - 64 Jahren multipliziert mit 100.

### Altenquotient

Anzahl der Wohnberechtigten Bevölkerung im Alter von 65 und mehr Jahren dividiert durch die Anzahl der Wohnberechtigten Bevölkerung im Alter von 20 - 64 Jahren multipliziert mit 100.

### Billeter J

Differenz der Wohnberechtigten Bevölkerung im Alter von 0 -14 Jahren abzüglich der Anzahl der Wohnberechtigten Bevölkerung im Alter von 50 und mehr Jahren dividiert durch die Anzahl der Wohnberechtigten Bevölkerung im Alter von 15 - 49 Jahren.

### Greying-Index

Anzahl der Wohnberechtigten Bevölkerung im Alter von 80 und mehr Jahren dividiert durch die Anzahl der Wohnberechtigten Bevölkerung im Alter von 60 - 79 Jahren multipliziert mit 100.

### Durchschnittliches Alter in Jahren

Das durchschnittliche Alter der Wohnberechtigten Bevölkerung errechnet sich wie folgt:  
 $((\text{Altersjahrgang} + 0,5) * \text{Anzahl der Personen des Jahrgangs}) / \text{alle Personen}$

[zurück zur Internetseite](#)

[Karte der Stadtteile](#)

[Nutzungsbedingungen](#)



## Bevölkerungsindikatoren 2020 für Münster und für den Stadtteil Alter

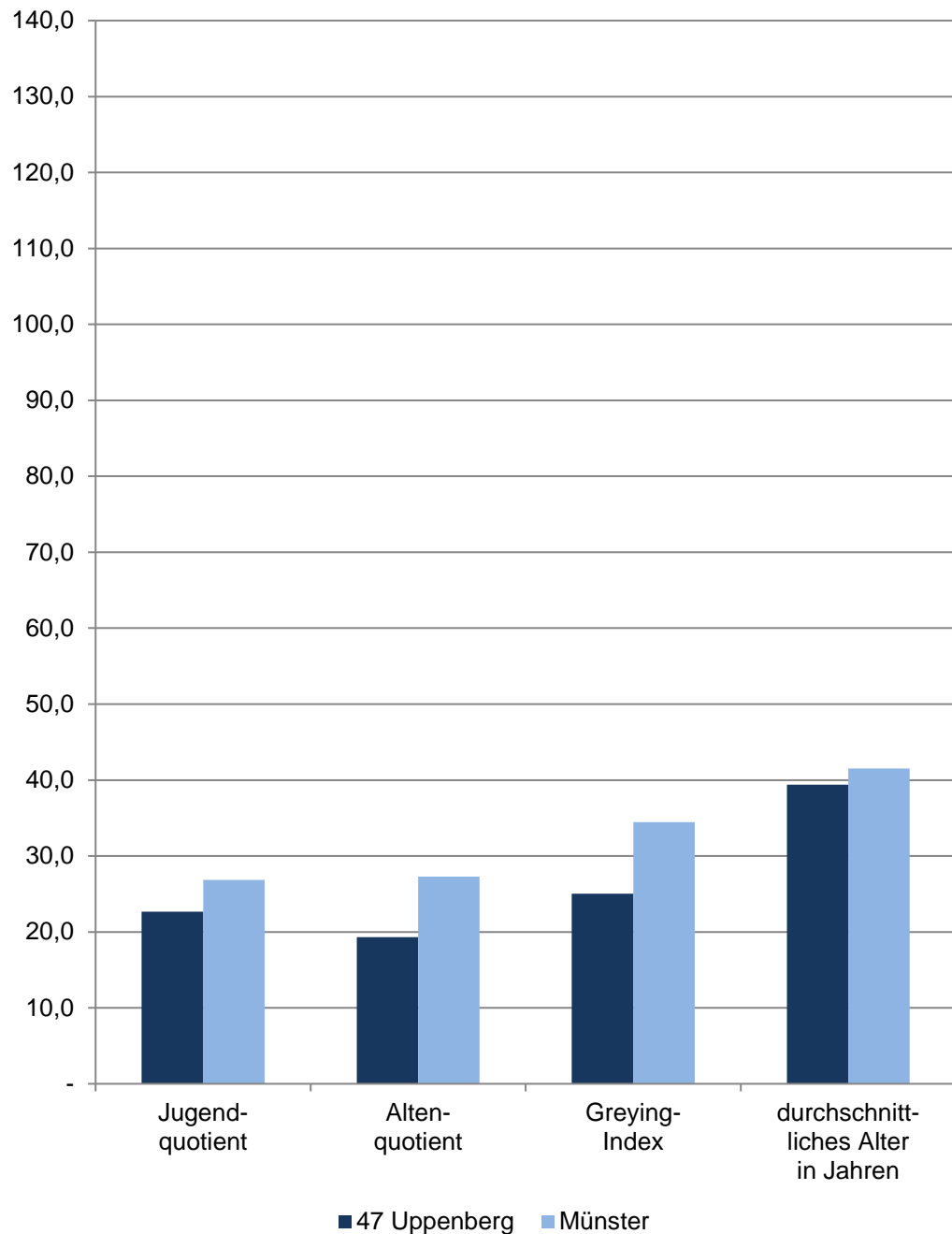

## 47 Uppenberg

| Am<br>31.12.    | Indikatoren der Wohnberechtigten Bevölkerung im Stadtteil<br>- Alter - |                    |            |                   |  |
|-----------------|--|--------------------|------------|-------------------|--|
|                 | Jugend-<br>quotient  | Alten-<br>quotient | Billeter J | Greying-<br>Index | durchschnitt-<br>liches Alter<br>in Jahren |
| 2016            | 22,83  | 18,37              | -0,33      | 28,91             | 39,12                                      |
| 2017            | 23,83  | 18,94              | -0,35      | 28,41             | 39,15                                      |
| 2018            | 23,81  | 19,28              | -0,35      | 26,79             | 39,08                                      |
| 2019            | 23,85  | 19,35              | -0,35      | 25,15             | 39,03                                      |
| 2020            | 22,68  | 19,33              | -0,37      | 25,04             | 39,38                                      |
| <b>männlich</b> |  |                    |            |                   |  |
| 2016            | 23,19  | 15,54              | -0,31      | 20,00             | 38,63                                      |
| 2017            | 23,97  | 16,16              | -0,33      | 18,72             | 38,71                                      |
| 2018            | 23,69  | 17,28              | -0,34      | 18,85             | 38,89                                      |
| 2019            | 24,79  | 17,34              | -0,35      | 16,96             | 38,78                                      |
| 2020            | 22,75  | 17,24              | -0,36      | 16,81             | 39,09                                      |
| <b>weiblich</b> |  |                    |            |                   |  |
| 2016            | 22,49  | 21,11              | -0,36      | 37,05             | 39,57                                      |
| 2017            | 23,69  | 21,62              | -0,37      | 37,39             | 39,56                                      |
| 2018            | 23,92  | 21,18              | -0,36      | 34,21             | 39,27                                      |
| 2019            | 22,97  | 21,24              | -0,36      | 33,00             | 39,26                                      |
| 2020            | 22,61  | 21,35              | -0,38      | 33,01             | 39,65                                      |

Quelle: Stadt Münster

[Definitionen](#)

### Jugendquotient

Anzahl der Wohnberechtigten Bevölkerung im Alter von 0 - 19 Jahren dividiert durch die Anzahl der Wohnberechtigten Bevölkerung im Alter von 20 - 64 Jahren multipliziert mit 100.

### Altenquotient

Anzahl der Wohnberechtigten Bevölkerung im Alter von 65 und mehr Jahren dividiert durch die Anzahl der Wohnberechtigten Bevölkerung im Alter von 20 - 64 Jahren multipliziert mit 100.

### Billeter J

Differenz der Wohnberechtigten Bevölkerung im Alter von 0 -14 Jahren abzüglich der Anzahl der Wohnberechtigten Bevölkerung im Alter von 50 und mehr Jahren dividiert durch die Anzahl der Wohnberechtigten Bevölkerung im Alter von 15 - 49 Jahren.

### Greying-Index

Anzahl der Wohnberechtigten Bevölkerung im Alter von 80 und mehr Jahren dividiert durch die Anzahl der Wohnberechtigten Bevölkerung im Alter von 60 - 79 Jahren multipliziert mit 100.

### Durchschnittliches Alter in Jahren

Das durchschnittliche Alter der Wohnberechtigten Bevölkerung errechnet sich wie folgt:  

$$((\text{Altersjahrgang} + 0,5) * \text{Anzahl der Personen des Jahrgangs}) / \text{alle Personen}$$

[zurück zur Internetseite](#)

[Karte der Stadtteile](#)

[Nutzungsbedingungen](#)

## Bevölkerungsindikatoren 2020 für Münster und für den Stadtteil Alter

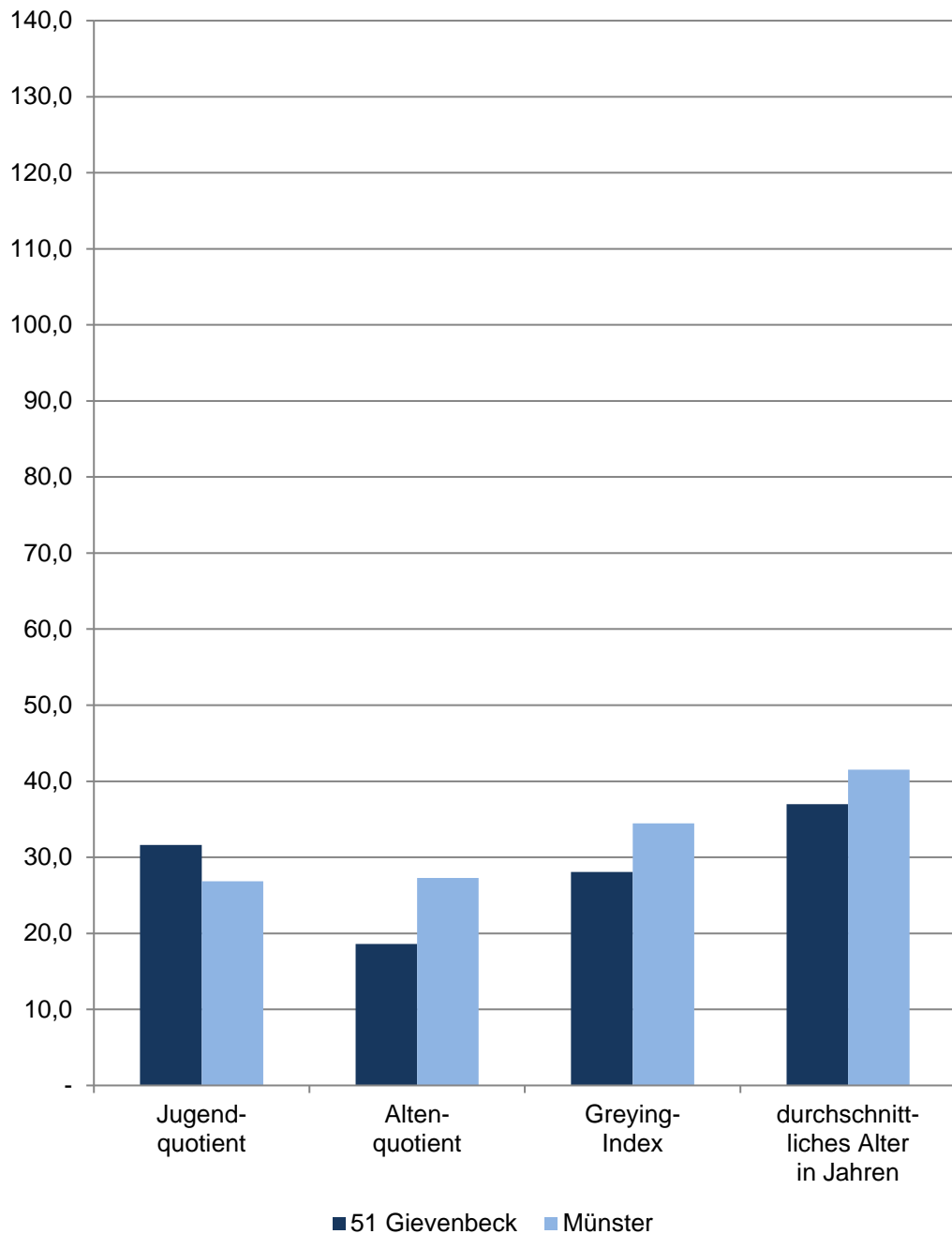

## 51 Gievenbeck

| Am<br>31.12. | Indikatoren der Wohnberechtigten Bevölkerung im Stadtteil<br>- Alter - |                    |            |                   |  |
|--------------|--|--------------------|------------|-------------------|--|
|              | Jugend-<br>quotient  | Alten-<br>quotient | Billeter J | Greying-<br>Index | durchschnitt-<br>liches Alter<br>in Jahren |
| 2016         | 32,52  | 15,30              | -0,17      | 27,67             | 35,49                                      |
| 2017         | 32,85  | 16,39              | -0,19      | 27,42             | 35,90                                      |
| 2018         | 32,91  | 17,20              | -0,21      | 27,57             | 36,29                                      |
| 2019         | 32,15  | 17,90              | -0,23      | 27,88             | 36,55                                      |
| 2020         | 31,63  | 18,62              | -0,26      | 28,08             | 36,97                                      |
|              | <b>männlich</b>  |                    |            |                   |  |
| 2016         | 34,08  | 13,05              | -0,13      | 20,97             | 34,57                                      |
| 2017         | 34,45  | 14,02              | -0,15      | 21,16             | 34,96                                      |
| 2018         | 34,54  | 14,84              | -0,16      | 20,56             | 35,35                                      |
| 2019         | 33,80  | 15,37              | -0,18      | 20,91             | 35,56                                      |
| 2020         | 32,86  | 16,15              | -0,22      | 22,04             | 36,13                                      |
|              | <b>weiblich</b>  |                    |            |                   |  |
| 2016         | 31,06  | 17,39              | -0,21      | 33,23             | 36,35                                      |
| 2017         | 31,36  | 18,60              | -0,23      | 32,68             | 36,78                                      |
| 2018         | 31,38  | 19,42              | -0,26      | 33,57             | 37,16                                      |
| 2019         | 30,58  | 20,30              | -0,28      | 33,91             | 37,46                                      |
| 2020         | 30,49  | 20,92              | -0,30      | 33,31             | 37,74                                      |

Quelle: Stadt Münster

[Definitionen](#)

### Jugendquotient

Anzahl der Wohnberechtigten Bevölkerung im Alter von 0 - 19 Jahren dividiert durch die Anzahl der Wohnberechtigten Bevölkerung im Alter von 20 - 64 Jahren multipliziert mit 100.

### Altenquotient

Anzahl der Wohnberechtigten Bevölkerung im Alter von 65 und mehr Jahren dividiert durch die Anzahl der Wohnberechtigten Bevölkerung im Alter von 20 - 64 Jahren multipliziert mit 100.

### Billeter J

Differenz der Wohnberechtigten Bevölkerung im Alter von 0 -14 Jahren abzüglich der Anzahl der Wohnberechtigten Bevölkerung im Alter von 50 und mehr Jahren dividiert durch die Anzahl der Wohnberechtigten Bevölkerung im Alter von 15 - 49 Jahren.

### Greying-Index

Anzahl der Wohnberechtigten Bevölkerung im Alter von 80 und mehr Jahren dividiert durch die Anzahl der Wohnberechtigten Bevölkerung im Alter von 60 - 79 Jahren multipliziert mit 100.

### Durchschnittliches Alter in Jahren

Das durchschnittliche Alter der Wohnberechtigten Bevölkerung errechnet sich wie folgt:  

$$((\text{Altersjahrgang} + 0,5) * \text{Anzahl der Personen des Jahrgangs}) / \text{alle Personen}$$

[zurück zur Internetseite](#)

[Karte der Stadtteile](#)

[Nutzungsbedingungen](#)

## Bevölkerungsindikatoren 2020 für Münster und für den Stadtteil Alter

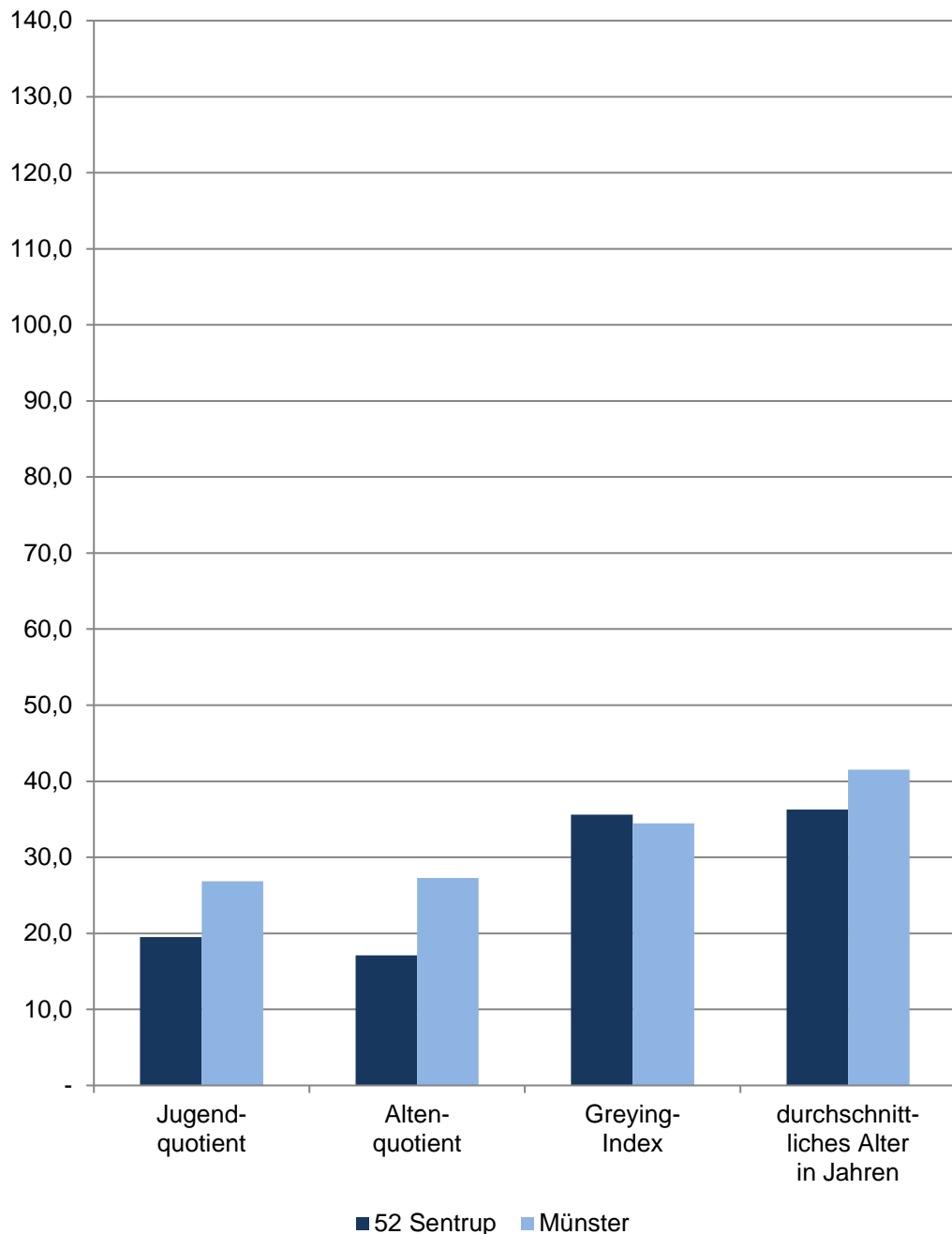

## 52 Sentrup

| Am<br>31.12. | Indikatoren der Wohnberechtigten Bevölkerung im Stadtteil<br>- Alter - |                    |            |                   |  |
|--------------|--|--------------------|------------|-------------------|--|
|              | Jugend-<br>quotient  | Alten-<br>quotient | Billeter J | Greying-<br>Index | durchschnitt-<br>liches Alter<br>in Jahren |
| 2016         | 22,83  | 15,87              | -0,22      | 38,24             | 35,44                                      |
| 2017         | 21,22  | 16,61              | -0,25      | 38,84             | 35,98                                      |
| 2018         | 20,39  | 16,97              | -0,25      | 38,39             | 36,10                                      |
| 2019         | 20,10  | 17,05              | -0,27      | 36,15             | 36,16                                      |
| 2020         | 19,51  | 17,11              | -0,27      | 35,60             | 36,26                                      |
|              | männlich   |                    |            |                   |  |
| 2016         | 23,85  | 12,53              | -0,18      | 23,79             | 34,48                                      |
| 2017         | 21,00  | 13,58              | -0,22      | 25,12             | 35,29                                      |
| 2018         | 19,76  | 14,24              | -0,23      | 25,54             | 35,64                                      |
| 2019         | 20,15  | 14,90              | -0,24      | 24,71             | 35,88                                      |
| 2020         | 20,27  | 15,26              | -0,25      | 26,15             | 35,99                                      |
|              | weiblich   |                    |            |                   |  |
| 2016         | 21,87  | 19,02              | -0,27      | 50,54             | 36,32                                      |
| 2017         | 21,43  | 19,45              | -0,28      | 51,10             | 36,60                                      |
| 2018         | 20,99  | 19,53              | -0,28      | 49,79             | 36,50                                      |
| 2019         | 20,06  | 19,00              | -0,29      | 46,36             | 36,41                                      |
| 2020         | 18,82  | 18,79              | -0,28      | 43,99             | 36,50                                      |

Quelle: Stadt Münster

[Definitionen](#)

### Jugendquotient

Anzahl der Wohnberechtigten Bevölkerung im Alter von 0 - 19 Jahren dividiert durch die Anzahl der Wohnberechtigten Bevölkerung im Alter von 20 - 64 Jahren multipliziert mit 100.

### Altenquotient

Anzahl der Wohnberechtigten Bevölkerung im Alter von 65 und mehr Jahren dividiert durch die Anzahl der Wohnberechtigten Bevölkerung im Alter von 20 - 64 Jahren multipliziert mit 100.

### Billeter J

Differenz der Wohnberechtigten Bevölkerung im Alter von 0 -14 Jahren abzüglich der Anzahl der Wohnberechtigten Bevölkerung im Alter von 50 und mehr Jahren dividiert durch die Anzahl der Wohnberechtigten Bevölkerung im Alter von 15 - 49 Jahren.

### Greying-Index

Anzahl der Wohnberechtigten Bevölkerung im Alter von 80 und mehr Jahren dividiert durch die Anzahl der Wohnberechtigten Bevölkerung im Alter von 60 - 79 Jahren multipliziert mit 100.

### Durchschnittliches Alter in Jahren

Das durchschnittliche Alter der Wohnberechtigten Bevölkerung errechnet sich wie folgt:  

$$((\text{Altersjahrgang} + 0,5) * \text{Anzahl der Personen des Jahrgangs}) / \text{alle Personen}$$

[zurück zur Internetseite](#)

[Karte der Stadtteile](#)

[Nutzungsbedingungen](#)

## Bevölkerungsindikatoren 2020 für Münster und für den Stadtteil Alter

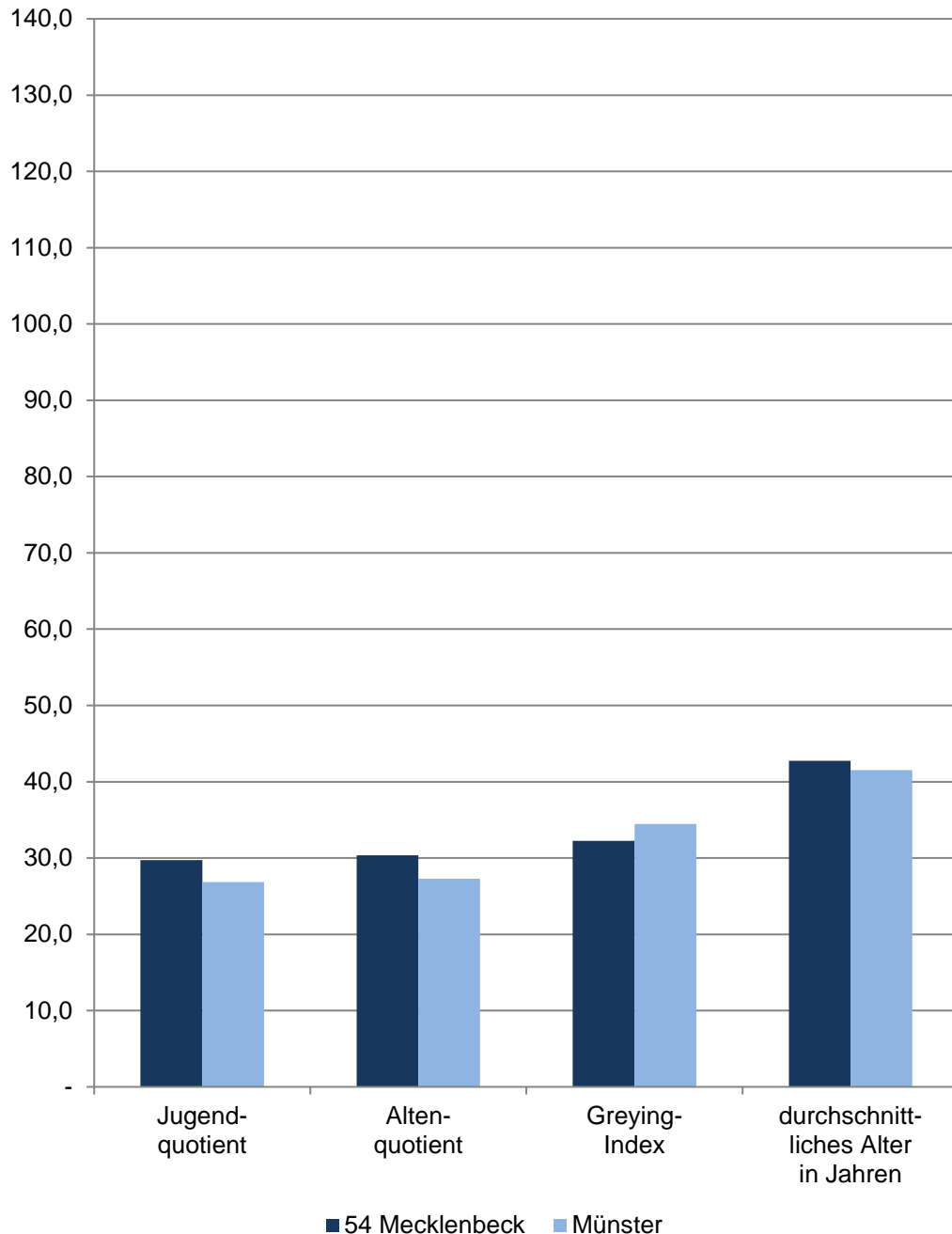

## 54 Mecklenbeck

| Am<br>31.12.    | Indikatoren der Wohnberechtigten Bevölkerung im Stadtteil<br>- Alter - |                    |            |                   |  |
|-----------------|--|--------------------|------------|-------------------|--|
|                 | Jugend-<br>quotient  | Alten-<br>quotient | Billeter J | Greying-<br>Index | durchschnitt-<br>liches Alter<br>in Jahren |
| 2016            | 28,52  | 28,90              | -0,66      | 30,70             | 43,03                                      |
| 2017            | 27,82  | 29,16              | -0,68      | 31,88             | 43,13                                      |
| 2018            | 27,64  | 30,27              | -0,71      | 32,38             | 43,41                                      |
| 2019            | 28,77  | 30,86              | -0,71      | 32,49             | 43,33                                      |
| 2020            | 29,73  | 30,37              | -0,65      | 32,26             | 42,75                                      |
| <b>männlich</b> |  |                    |            |                   |  |
| 2016            | 28,73  | 25,42              | -0,62      | 23,25             | 42,04                                      |
| 2017            | 28,08  | 25,72              | -0,63      | 24,86             | 42,16                                      |
| 2018            | 28,14  | 26,68              | -0,65      | 26,29             | 42,38                                      |
| 2019            | 30,58  | 27,37              | -0,65      | 27,06             | 42,27                                      |
| 2020            | 31,12  | 26,97              | -0,59      | 26,66             | 41,64                                      |
| <b>weiblich</b> |  |                    |            |                   |  |
| 2016            | 28,31  | 32,35              | -0,71      | 37,77             | 43,97                                      |
| 2017            | 27,57  | 32,58              | -0,74      | 38,57             | 44,05                                      |
| 2018            | 27,14  | 33,83              | -0,77      | 38,07             | 44,40                                      |
| 2019            | 27,02  | 34,24              | -0,77      | 37,48             | 44,34                                      |
| 2020            | 28,37  | 33,70              | -0,72      | 37,51             | 43,81                                      |

Quelle: Stadt Münster

[Definitionen](#)

### Jugendquotient

Anzahl der Wohnberechtigten Bevölkerung im Alter von 0 - 19 Jahren dividiert durch die Anzahl der Wohnberechtigten Bevölkerung im Alter von 20 - 64 Jahren multipliziert mit 100.

### Altenquotient

Anzahl der Wohnberechtigten Bevölkerung im Alter von 65 und mehr Jahren dividiert durch die Anzahl der Wohnberechtigten Bevölkerung im Alter von 20 - 64 Jahren multipliziert mit 100.

### Billeter J

Differenz der Wohnberechtigten Bevölkerung im Alter von 0 -14 Jahren abzüglich der Anzahl der Wohnberechtigten Bevölkerung im Alter von 50 und mehr Jahren dividiert durch die Anzahl der Wohnberechtigten Bevölkerung im Alter von 15 - 49 Jahren.

### Greying-Index

Anzahl der Wohnberechtigten Bevölkerung im Alter von 80 und mehr Jahren dividiert durch die Anzahl der Wohnberechtigten Bevölkerung im Alter von 60 - 79 Jahren multipliziert mit 100.

### Durchschnittliches Alter in Jahren

Das durchschnittliche Alter der Wohnberechtigten Bevölkerung errechnet sich wie folgt:  
 $((\text{Altersjahrgang} + 0,5) * \text{Anzahl der Personen des Jahrgangs}) / \text{alle Personen}$

[zurück zur Internetseite](#)

[Karte der Stadtteile](#)

[Nutzungsbedingungen](#)

## Bevölkerungsindikatoren 2020 für Münster und für den Stadtteil Alter

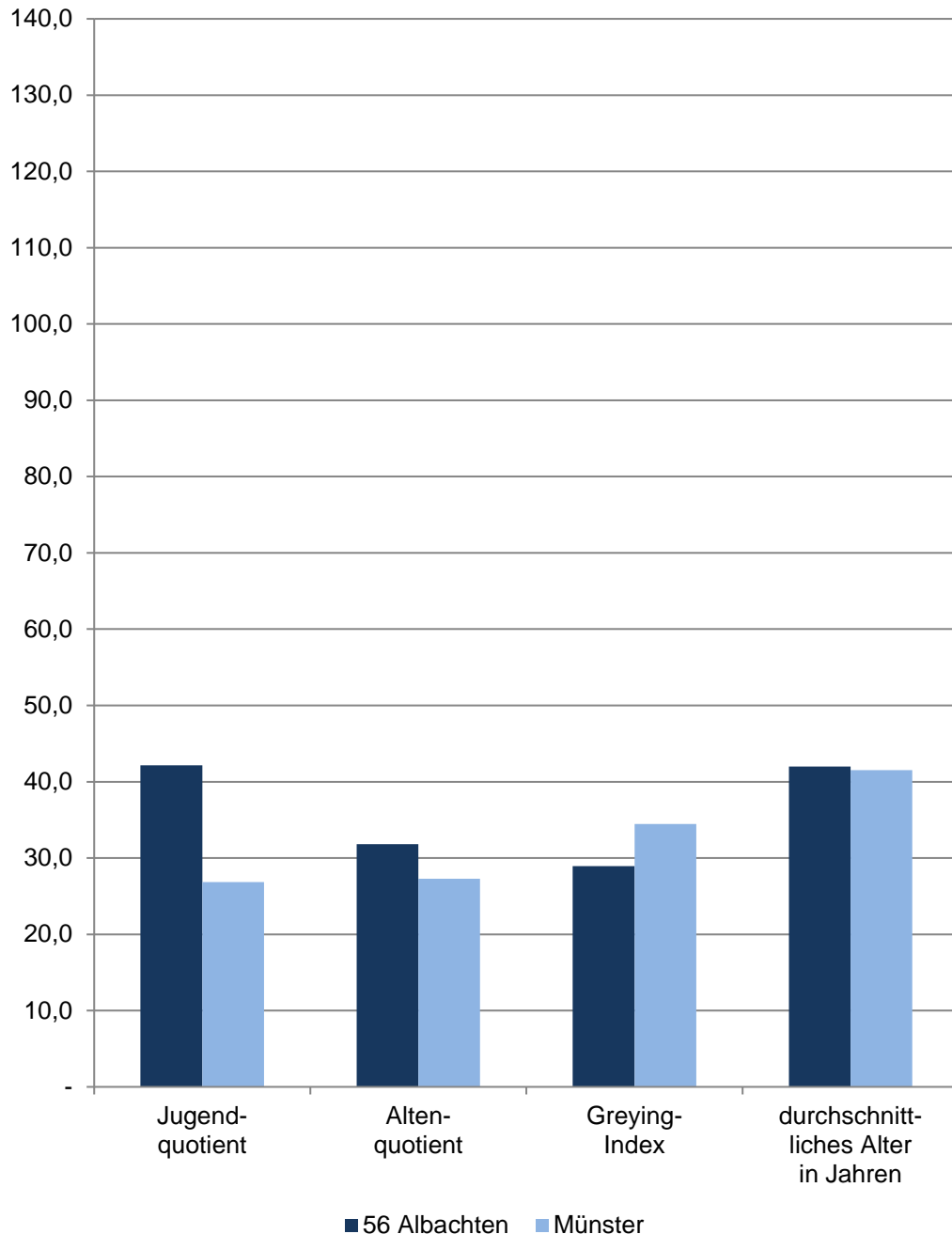

## 56 Albachten

| Am<br>31.12. | Indikatoren der Wohnberechtigten Bevölkerung im Stadtteil<br>- Alter - |                    |            |                   |  |
|--------------|--|--------------------|------------|-------------------|--|
|              | Jugend-<br>quotient  | Alten-<br>quotient | Billeter J | Greying-<br>Index | durchschnitt-<br>liches Alter<br>in Jahren |
| 2016         | 42,67  | 28,51              | -0,44      | 25,17             | 40,74                                      |
| 2017         | 42,44  | 28,95              | -0,47      | 24,62             | 40,99                                      |
| 2018         | 42,86  | 29,87              | -0,49      | 24,96             | 41,11                                      |
| 2019         | 42,16  | 31,18              | -0,54      | 28,00             | 41,73                                      |
| 2020         | 42,17  | 31,82              | -0,56      | 28,95             | 41,99                                      |
|              | <b>männlich</b>  |                    |            |                   |  |
| 2016         | 43,53  | 25,04              | -0,38      | 21,79             | 39,78                                      |
| 2017         | 42,65  | 25,37              | -0,41      | 20,11             | 40,07                                      |
| 2018         | 43,58  | 26,43              | -0,44      | 21,40             | 40,14                                      |
| 2019         | 42,38  | 27,56              | -0,48      | 23,68             | 40,73                                      |
| 2020         | 43,68  | 28,76              | -0,50      | 24,70             | 41,03                                      |
|              | <b>weiblich</b>  |                    |            |                   |  |
| 2016         | 41,82  | 31,95              | -0,49      | 28,09             | 41,66                                      |
| 2017         | 42,24  | 32,53              | -0,52      | 28,62             | 41,87                                      |
| 2018         | 42,14  | 33,30              | -0,55      | 28,09             | 42,05                                      |
| 2019         | 41,94  | 34,84              | -0,60      | 31,79             | 42,70                                      |
| 2020         | 40,68  | 34,82              | -0,61      | 32,72             | 42,92                                      |

Quelle: Stadt Münster

[Definitionen](#)

### Jugendquotient

Anzahl der Wohnberechtigten Bevölkerung im Alter von 0 - 19 Jahren dividiert durch die Anzahl der Wohnberechtigten Bevölkerung im Alter von 20 - 64 Jahren multipliziert mit 100.

### Altenquotient

Anzahl der Wohnberechtigten Bevölkerung im Alter von 65 und mehr Jahren dividiert durch die Anzahl der Wohnberechtigten Bevölkerung im Alter von 20 - 64 Jahren multipliziert mit 100.

### Billeter J

Differenz der Wohnberechtigten Bevölkerung im Alter von 0 -14 Jahren abzüglich der Anzahl der Wohnberechtigten Bevölkerung im Alter von 50 und mehr Jahren dividiert durch die Anzahl der Wohnberechtigten Bevölkerung im Alter von 15 - 49 Jahren.

### Greying-Index

Anzahl der Wohnberechtigten Bevölkerung im Alter von 80 und mehr Jahren dividiert durch die Anzahl der Wohnberechtigten Bevölkerung im Alter von 60 - 79 Jahren multipliziert mit 100.

### Durchschnittliches Alter in Jahren

Das durchschnittliche Alter der Wohnberechtigten Bevölkerung errechnet sich wie folgt:  
 $((\text{Altersjahrgang} + 0,5) * \text{Anzahl der Personen des Jahrgangs}) / \text{alle Personen}$

[zurück zur Internetseite](#)

[Karte der Stadtteile](#)

[Nutzungsbedingungen](#)

## Bevölkerungsindikatoren 2020 für Münster und für den Stadtteil Alter

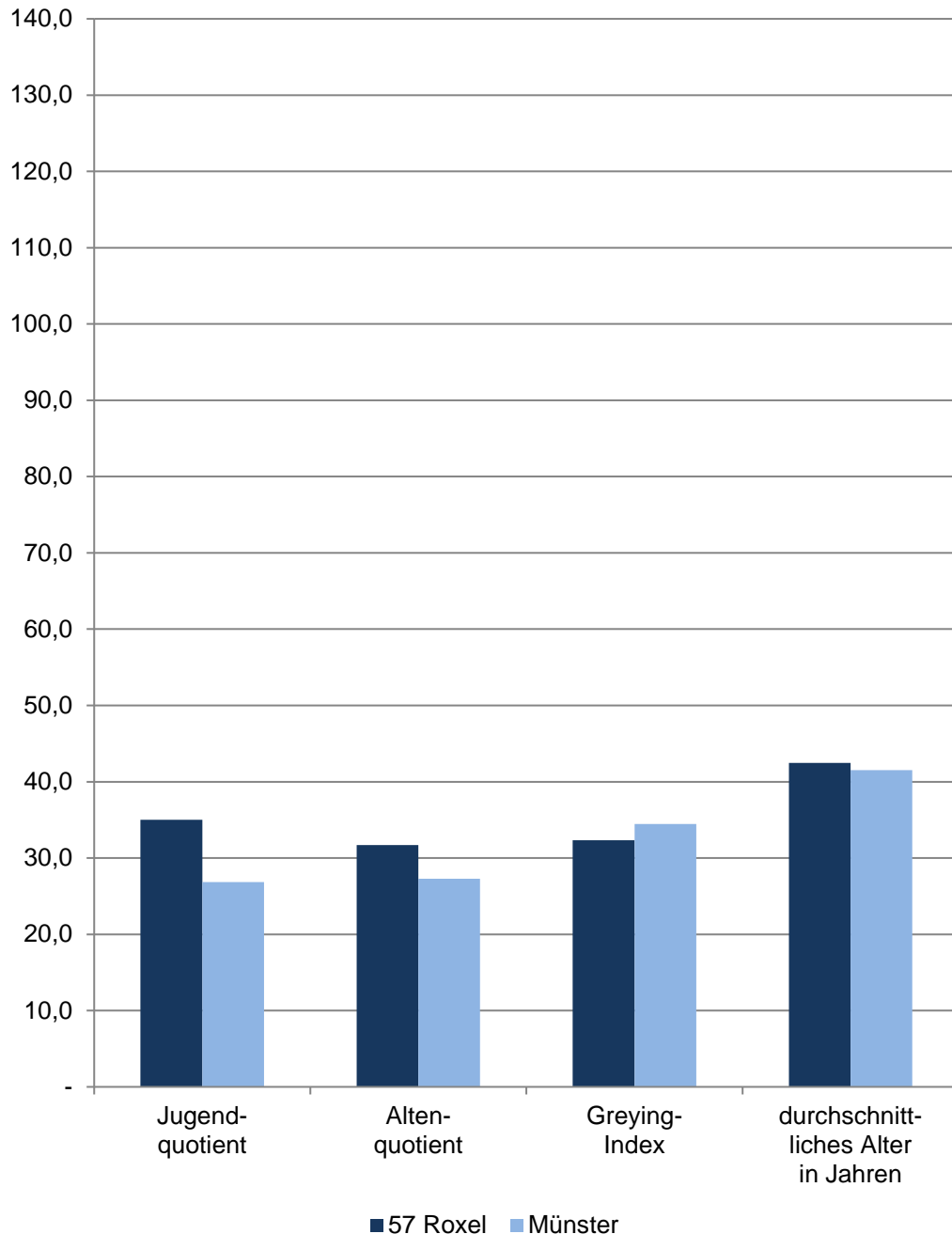

## 57 Roxel

| Am<br>31.12.    | Indikatoren der Wohnberechtigten Bevölkerung im Stadtteil<br>- Alter - |                    |            |                   |  |
|-----------------|--|--------------------|------------|-------------------|--|
|                 | Jugend-<br>quotient  | Alten-<br>quotient | Billeter J | Greying-<br>Index | durchschnitt-<br>liches Alter<br>in Jahren |
| 2016            | 35,86  | 30,63              | -0,47      | 24,89             | 41,62                                      |
| 2017            | 36,74  | 31,42              | -0,48      | 26,05             | 41,77                                      |
| 2018            | 36,53  | 30,80              | -0,50      | 27,70             | 41,82                                      |
| 2019            | 35,91  | 31,18              | -0,51      | 29,86             | 42,03                                      |
| 2020            | 35,02  | 31,70              | -0,55      | 32,35             | 42,46                                      |
| <b>männlich</b> |  |                    |            |                   |  |
| 2016            | 38,01  | 27,09              | -0,40      | 21,22             | 40,54                                      |
| 2017            | 39,35  | 27,96              | -0,42      | 22,90             | 40,62                                      |
| 2018            | 38,53  | 26,79              | -0,43      | 23,54             | 40,55                                      |
| 2019            | 37,60  | 27,36              | -0,45      | 25,39             | 40,80                                      |
| 2020            | 36,62  | 27,72              | -0,48      | 25,71             | 41,22                                      |
| <b>weiblich</b> |  |                    |            |                   |  |
| 2016            | 33,66  | 34,25              | -0,54      | 28,26             | 42,71                                      |
| 2017            | 34,08  | 34,95              | -0,55      | 28,88             | 42,92                                      |
| 2018            | 34,45  | 34,97              | -0,56      | 31,41             | 43,10                                      |
| 2019            | 34,15  | 35,13              | -0,57      | 33,95             | 43,27                                      |
| 2020            | 33,36  | 35,83              | -0,61      | 38,49             | 43,70                                      |

Quelle: Stadt Münster

[Definitionen](#)

### Jugendquotient

Anzahl der Wohnberechtigten Bevölkerung im Alter von 0 - 19 Jahren dividiert durch die Anzahl der Wohnberechtigten Bevölkerung im Alter von 20 - 64 Jahren multipliziert mit 100.

### Altenquotient

Anzahl der Wohnberechtigten Bevölkerung im Alter von 65 und mehr Jahren dividiert durch die Anzahl der Wohnberechtigten Bevölkerung im Alter von 20 - 64 Jahren multipliziert mit 100.

### Billeter J

Differenz der Wohnberechtigten Bevölkerung im Alter von 0 -14 Jahren abzüglich der Anzahl der Wohnberechtigten Bevölkerung im Alter von 50 und mehr Jahren dividiert durch die Anzahl der Wohnberechtigten Bevölkerung im Alter von 15 - 49 Jahren.

### Greying-Index

Anzahl der Wohnberechtigten Bevölkerung im Alter von 80 und mehr Jahren dividiert durch die Anzahl der Wohnberechtigten Bevölkerung im Alter von 60 - 79 Jahren multipliziert mit 100.

### Durchschnittliches Alter in Jahren

Das durchschnittliche Alter der Wohnberechtigten Bevölkerung errechnet sich wie folgt:  
 $((\text{Altersjahrgang} + 0,5) * \text{Anzahl der Personen des Jahrgangs}) / \text{alle Personen}$

[zurück zur Internetseite](#)

[Karte der Stadtteile](#)

[Nutzungsbedingungen](#)

## Bevölkerungsindikatoren 2020 für Münster und für den Stadtteil Alter

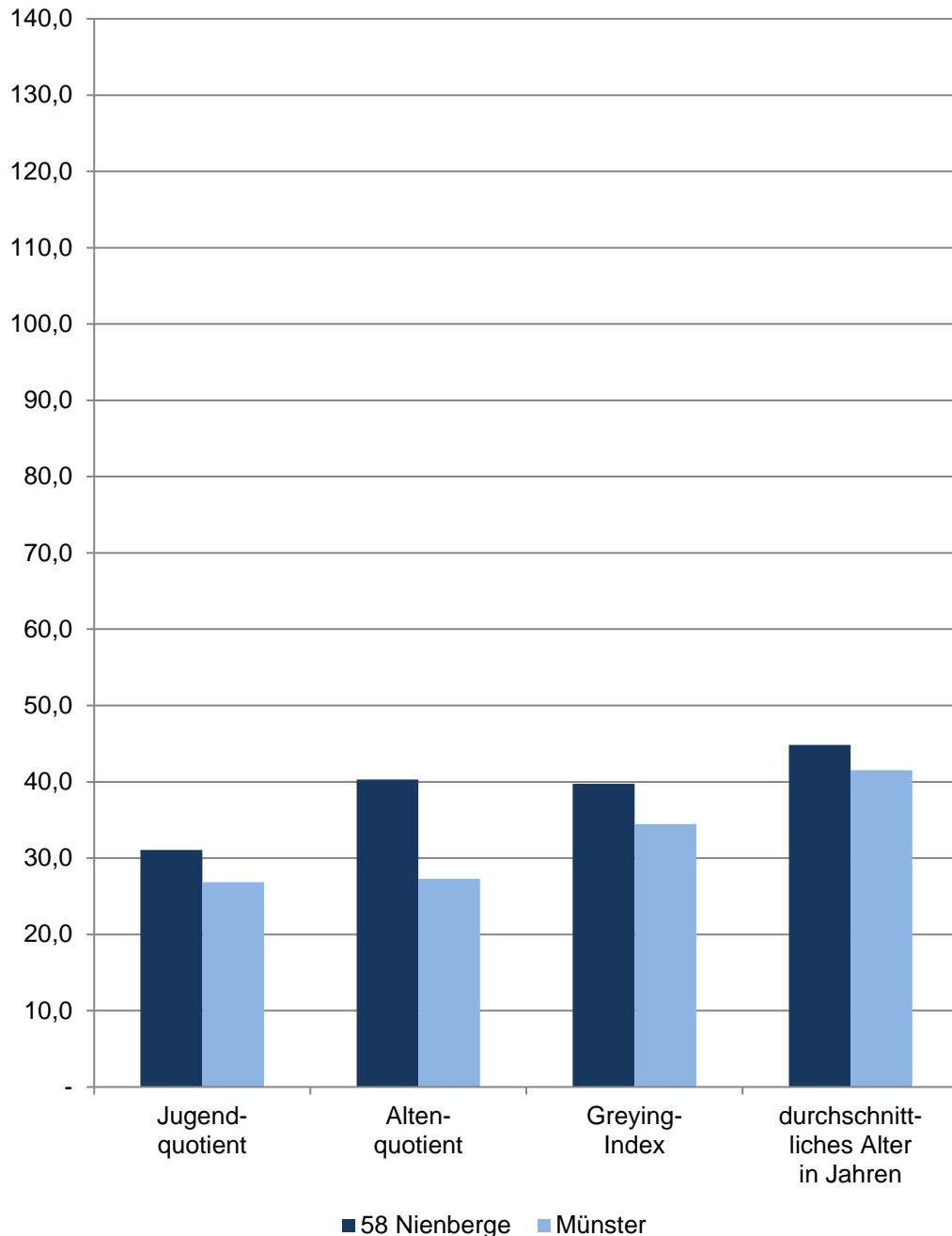

## 58 Nienberge

| Am<br>31.12. | Indikatoren der Wohnberechtigten Bevölkerung im Stadtteil<br>- Alter - |                    |            |                   |  |
|--------------|--|--------------------|------------|-------------------|--|
|              | Jugend-<br>quotient  | Alten-<br>quotient | Billeter J | Greying-<br>Index | durchschnitt-<br>liches Alter<br>in Jahren |
| 2016         | 31,55  | 38,26              | -0,68      | 25,54             | 43,94                                      |
| 2017         | 32,59  | 39,49              | -0,70      | 28,20             | 44,25                                      |
| 2018         | 32,39  | 39,06              | -0,71      | 30,91             | 44,28                                      |
| 2019         | 31,82  | 39,16              | -0,71      | 34,27             | 44,30                                      |
| 2020         | 31,08  | 40,30              | -0,74      | 39,74             | 44,83                                      |
|              | <b>männlich</b>  |                    |            |                   |  |
| 2016         | 31,15  | 34,26              | -0,63      | 23,36             | 43,06                                      |
| 2017         | 32,08  | 35,25              | -0,64      | 25,71             | 43,27                                      |
| 2018         | 32,05  | 34,24              | -0,62      | 27,60             | 43,07                                      |
| 2019         | 31,61  | 33,87              | -0,62      | 31,91             | 43,11                                      |
| 2020         | 29,72  | 33,99              | -0,64      | 37,61             | 43,62                                      |
|              | <b>weiblich</b>  |                    |            |                   |  |
| 2016         | 31,99  | 42,53              | -0,73      | 27,50             | 44,83                                      |
| 2017         | 33,13  | 44,05              | -0,77      | 30,44             | 45,24                                      |
| 2018         | 32,75  | 44,28              | -0,80      | 33,87             | 45,52                                      |
| 2019         | 32,05  | 44,94              | -0,81      | 36,36             | 45,52                                      |
| 2020         | 32,60  | 47,37              | -0,85      | 41,62             | 46,07                                      |

Quelle: Stadt Münster

[Definitionen](#)

### Jugendquotient

Anzahl der Wohnberechtigten Bevölkerung im Alter von 0 - 19 Jahren dividiert durch die Anzahl der Wohnberechtigten Bevölkerung im Alter von 20 - 64 Jahren multipliziert mit 100.

### Altenquotient

Anzahl der Wohnberechtigten Bevölkerung im Alter von 65 und mehr Jahren dividiert durch die Anzahl der Wohnberechtigten Bevölkerung im Alter von 20 - 64 Jahren multipliziert mit 100.

### Billeter J

Differenz der Wohnberechtigten Bevölkerung im Alter von 0 -14 Jahren abzüglich der Anzahl der Wohnberechtigten Bevölkerung im Alter von 50 und mehr Jahren dividiert durch die Anzahl der Wohnberechtigten Bevölkerung im Alter von 15 - 49 Jahren.

### Greying-Index

Anzahl der Wohnberechtigten Bevölkerung im Alter von 80 und mehr Jahren dividiert durch die Anzahl der Wohnberechtigten Bevölkerung im Alter von 60 - 79 Jahren multipliziert mit 100.

### Durchschnittliches Alter in Jahren

Das durchschnittliche Alter der Wohnberechtigten Bevölkerung errechnet sich wie folgt:  
 $((\text{Altersjahrgang} + 0,5) * \text{Anzahl der Personen des Jahrgangs}) / \text{alle Personen}$

[zurück zur Internetseite](#)

[Karte der Stadtteile](#)

[Nutzungsbedingungen](#)

## Bevölkerungsindikatoren 2020 für Münster und für den Stadtteil Alter

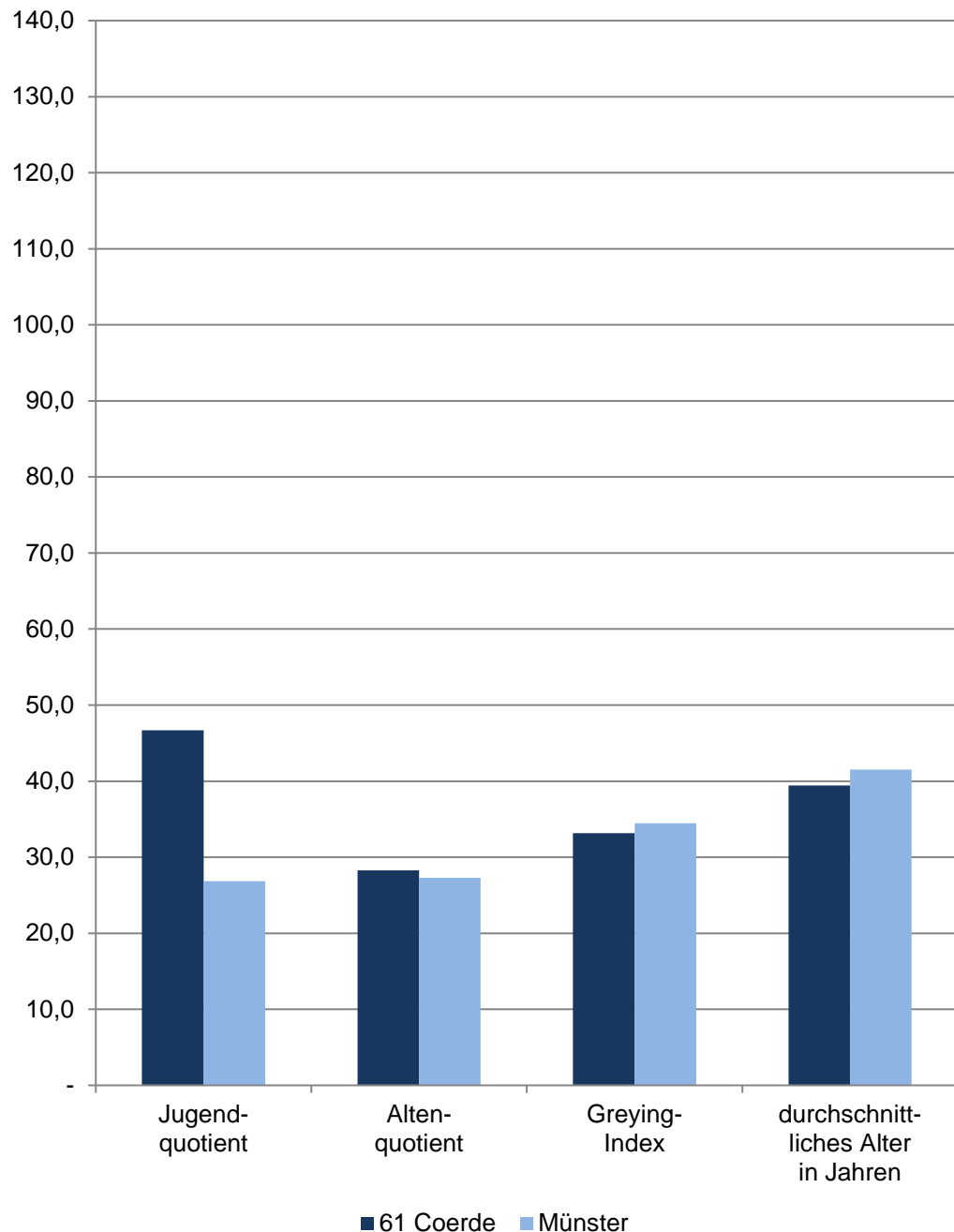

## 61 Coerde

| Am<br>31.12. | Indikatoren der Wohnberechtigten Bevölkerung im Stadtteil<br>- Alter - |                    |            |                   |  |
|--------------|--|--------------------|------------|-------------------|--|
|              | Jugend-<br>quotient  | Alten-<br>quotient | Billeter J | Greying-<br>Index | durchschnitt-<br>liches Alter<br>in Jahren |
| 2016         | 44,01  | 27,54              | -0,36      | 30,30             | 39,52                                      |
| 2017         | 45,27  | 27,47              | -0,36      | 32,26             | 39,35                                      |
| 2018         | 45,85  | 27,46              | -0,36      | 33,46             | 39,34                                      |
| 2019         | 46,59  | 27,87              | -0,36      | 33,98             | 39,40                                      |
| 2020         | 46,70  | 28,26              | -0,37      | 33,18             | 39,44                                      |
|              | männlich   |                    |            |                   |  |
| 2016         | 45,82  | 23,83              | -0,30      | 24,44             | 38,31                                      |
| 2017         | 47,19  | 23,74              | -0,29      | 24,32             | 38,04                                      |
| 2018         | 47,55  | 23,37              | -0,28      | 25,44             | 37,93                                      |
| 2019         | 48,71  | 23,44              | -0,27      | 25,86             | 37,96                                      |
| 2020         | 48,24  | 24,23              | -0,30      | 26,00             | 38,23                                      |
|              | weiblich   |                    |            |                   |  |
| 2016         | 42,25  | 31,14              | -0,42      | 35,28             | 40,67                                      |
| 2017         | 43,38  | 31,13              | -0,43      | 39,27             | 40,60                                      |
| 2018         | 44,17  | 31,52              | -0,44      | 40,58             | 40,70                                      |
| 2019         | 44,49  | 32,26              | -0,44      | 41,22             | 40,79                                      |
| 2020         | 45,17  | 32,25              | -0,44      | 39,58             | 40,61                                      |

Quelle: Stadt Münster

[Definitionen](#)

### Jugendquotient

Anzahl der Wohnberechtigten Bevölkerung im Alter von 0 - 19 Jahren dividiert durch die Anzahl der Wohnberechtigten Bevölkerung im Alter von 20 - 64 Jahren multipliziert mit 100.

### Altenquotient

Anzahl der Wohnberechtigten Bevölkerung im Alter von 65 und mehr Jahren dividiert durch die Anzahl der Wohnberechtigten Bevölkerung im Alter von 20 - 64 Jahren multipliziert mit 100.

### Billeter J

Differenz der Wohnberechtigten Bevölkerung im Alter von 0 -14 Jahren abzüglich der Anzahl der Wohnberechtigten Bevölkerung im Alter von 50 und mehr Jahren dividiert durch die Anzahl der Wohnberechtigten Bevölkerung im Alter von 15 - 49 Jahren.

### Greying-Index

Anzahl der Wohnberechtigten Bevölkerung im Alter von 80 und mehr Jahren dividiert durch die Anzahl der Wohnberechtigten Bevölkerung im Alter von 60 - 79 Jahren multipliziert mit 100.

### Durchschnittliches Alter in Jahren

Das durchschnittliche Alter der Wohnberechtigten Bevölkerung errechnet sich wie folgt:  
 $((\text{Altersjahrgang} + 0,5) * \text{Anzahl der Personen des Jahrgangs}) / \text{alle Personen}$

[zurück zur Internetseite](#)

[Karte der Stadtteile](#)

[Nutzungsbedingungen](#)



## Bevölkerungsindikatoren 2020 für Münster und für den Stadtteil Alter

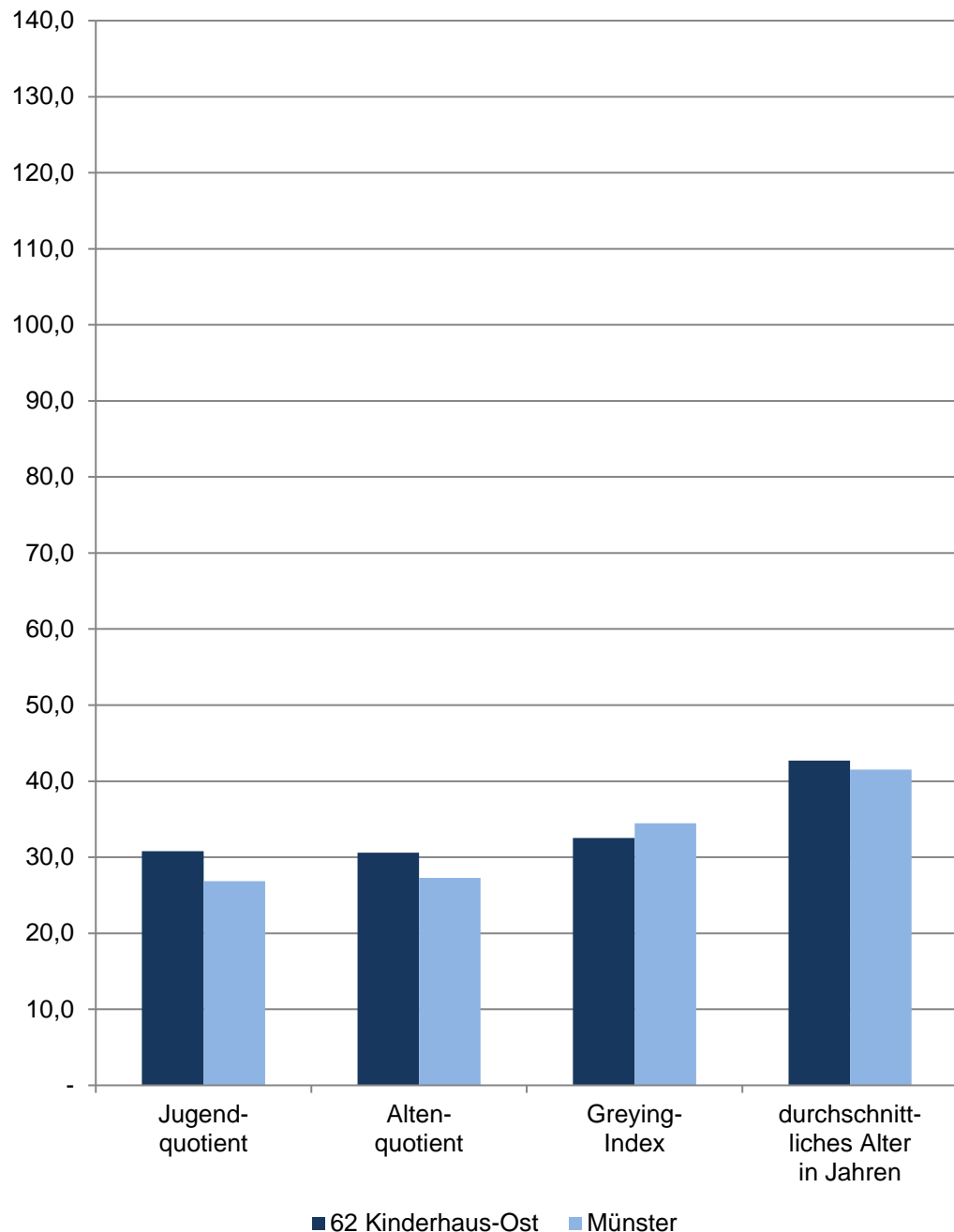

## 62 Kinderhaus-Ost

| Am<br>31.12. | Indikatoren der Wohnberechtigten Bevölkerung im Stadtteil<br>- Alter - |                    |            |                   |  |
|--------------|--|--------------------|------------|-------------------|--|
|              | Jugend-<br>quotient  | Alten-<br>quotient | Billeter J | Greying-<br>Index | durchschnitt-<br>liches Alter<br>in Jahren |
| 2016         | 30,49  | 31,03              | -0,62      | 27,52             | 43,08                                      |
| 2017         | 31,96  | 31,89              | -0,63      | 29,71             | 43,05                                      |
| 2018         | 33,07  | 31,95              | -0,62      | 30,22             | 42,94                                      |
| 2019         | 31,51  | 30,99              | -0,62      | 30,67             | 42,70                                      |
| 2020         | 30,80  | 30,60              | -0,59      | 32,52             | 42,71                                      |
|              | <b>männlich</b>  |                    |            |                   |  |
| 2016         | 31,99  | 27,32              | -0,53      | 24,67             | 41,85                                      |
| 2017         | 33,93  | 27,66              | -0,54      | 26,03             | 41,70                                      |
| 2018         | 34,15  | 27,43              | -0,52      | 26,71             | 41,57                                      |
| 2019         | 32,31  | 27,07              | -0,53      | 26,40             | 41,38                                      |
| 2020         | 31,91  | 27,08              | -0,51      | 27,02             | 41,42                                      |
|              | <b>weiblich</b>  |                    |            |                   |  |
| 2016         | 29,05  | 34,56              | -0,72      | 29,87             | 44,23                                      |
| 2017         | 30,08  | 35,93              | -0,73      | 32,79             | 44,31                                      |
| 2018         | 32,01  | 36,36              | -0,72      | 33,16             | 44,22                                      |
| 2019         | 30,73  | 34,79              | -0,70      | 34,27             | 43,93                                      |
| 2020         | 29,74  | 33,99              | -0,67      | 37,30             | 43,91                                      |

Quelle: Stadt Münster

[Definitionen](#)

### Jugendquotient

Anzahl der Wohnberechtigten Bevölkerung im Alter von 0 - 19 Jahren dividiert durch die Anzahl der Wohnberechtigten Bevölkerung im Alter von 20 - 64 Jahren multipliziert mit 100.

### Altenquotient

Anzahl der Wohnberechtigten Bevölkerung im Alter von 65 und mehr Jahren dividiert durch die Anzahl der Wohnberechtigten Bevölkerung im Alter von 20 - 64 Jahren multipliziert mit 100.

### Billeter J

Differenz der Wohnberechtigten Bevölkerung im Alter von 0 -14 Jahren abzüglich der Anzahl der Wohnberechtigten Bevölkerung im Alter von 50 und mehr Jahren dividiert durch die Anzahl der Wohnberechtigten Bevölkerung im Alter von 15 - 49 Jahren.

### Greying-Index

Anzahl der Wohnberechtigten Bevölkerung im Alter von 80 und mehr Jahren dividiert durch die Anzahl der Wohnberechtigten Bevölkerung im Alter von 60 - 79 Jahren multipliziert mit 100.

### Durchschnittliches Alter in Jahren

Das durchschnittliche Alter der Wohnberechtigten Bevölkerung errechnet sich wie folgt:  
 $((\text{Altersjahrgang} + 0,5) * \text{Anzahl der Personen des Jahrgangs}) / \text{alle Personen}$

[zurück zur Internetseite](#)

[Karte der Stadtteile](#)

[Nutzungsbedingungen](#)

## Bevölkerungsindikatoren 2020 für Münster und für den Stadtteil Alter

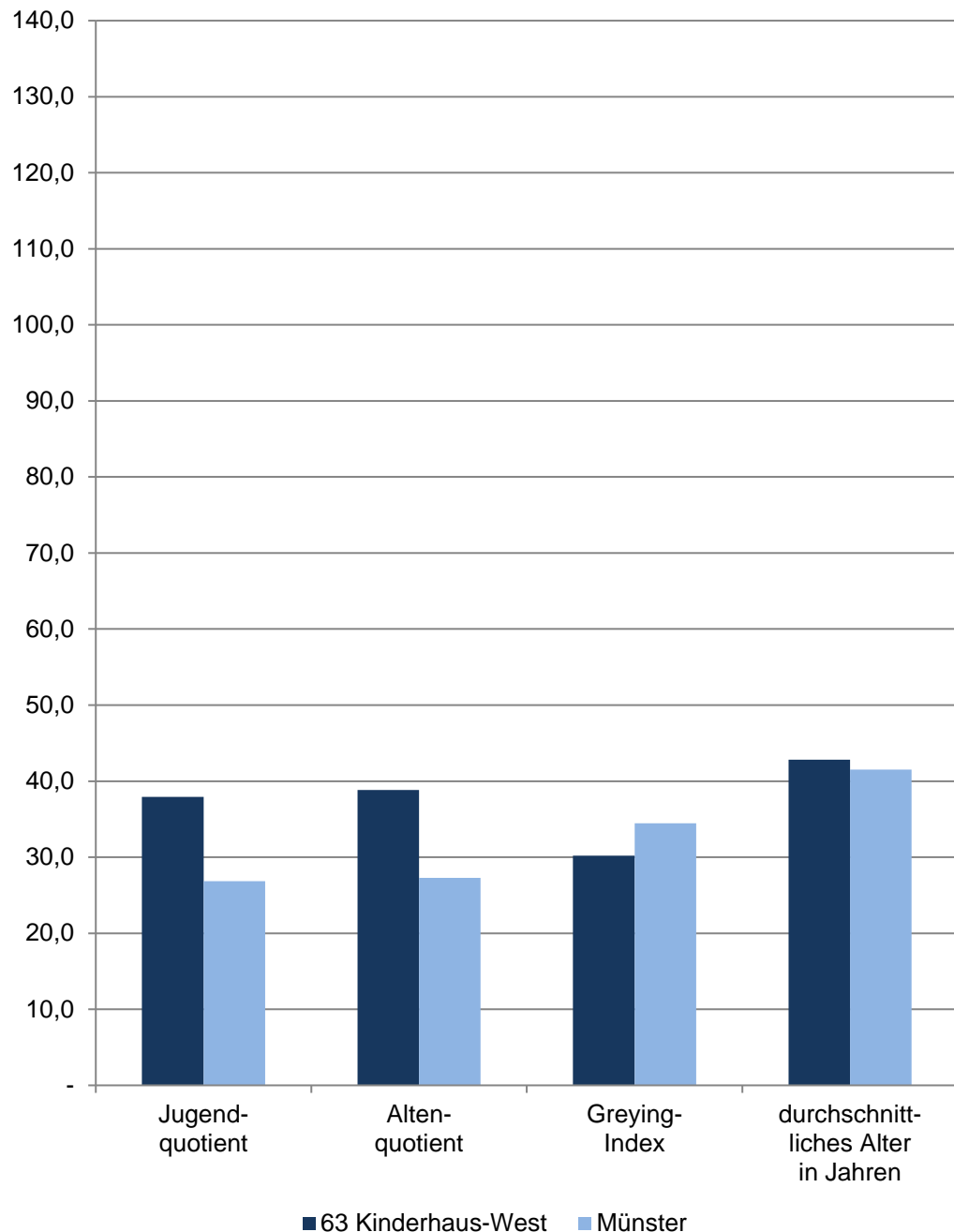

## 63 Kinderhaus-West

| Am<br>31.12. | Indikatoren der Wohnberechtigten Bevölkerung im Stadtteil<br>- Alter - |                    |            |                   |  |
|--------------|--|--------------------|------------|-------------------|--|
|              | Jugend-<br>quotient  | Alten-<br>quotient | Billeter J | Greying-<br>Index | durchschnitt-<br>liches Alter<br>in Jahren |
| 2016         | 36,18  | 36,10              | -0,66      | 24,65             | 42,87                                      |
| 2017         | 36,68  | 36,18              | -0,64      | 26,56             | 42,71                                      |
| 2018         | 36,39  | 36,59              | -0,63      | 27,96             | 42,68                                      |
| 2019         | 36,77  | 37,76              | -0,63      | 29,10             | 42,75                                      |
| 2020         | 37,93  | 38,83              | -0,62      | 30,21             | 42,82                                      |
|              | <b>männlich</b>  |                    |            |                   |  |
| 2016         | 38,39  | 32,79              | -0,56      | 20,18             | 41,49                                      |
| 2017         | 38,62  | 32,64              | -0,53      | 21,25             | 41,17                                      |
| 2018         | 37,88  | 32,56              | -0,51      | 23,26             | 41,07                                      |
| 2019         | 38,87  | 33,40              | -0,51      | 24,15             | 41,03                                      |
| 2020         | 39,97  | 34,63              | -0,50      | 25,20             | 41,16                                      |
|              | <b>weiblich</b>  |                    |            |                   |  |
| 2016         | 34,05  | 39,29              | -0,76      | 28,64             | 44,19                                      |
| 2017         | 34,80  | 39,61              | -0,76      | 31,29             | 44,17                                      |
| 2018         | 34,93  | 40,55              | -0,74      | 32,10             | 44,23                                      |
| 2019         | 34,71  | 42,06              | -0,75      | 33,41             | 44,39                                      |
| 2020         | 35,93  | 42,93              | -0,74      | 34,59             | 44,41                                      |

Quelle: Stadt Münster

[Definitionen](#)

### Jugendquotient

Anzahl der Wohnberechtigten Bevölkerung im Alter von 0 - 19 Jahren dividiert durch die Anzahl der Wohnberechtigten Bevölkerung im Alter von 20 - 64 Jahren multipliziert mit 100.

### Altenquotient

Anzahl der Wohnberechtigten Bevölkerung im Alter von 65 und mehr Jahren dividiert durch die Anzahl der Wohnberechtigten Bevölkerung im Alter von 20 - 64 Jahren multipliziert mit 100.

### Billeter J

Differenz der Wohnberechtigten Bevölkerung im Alter von 0 -14 Jahren abzüglich der Anzahl der Wohnberechtigten Bevölkerung im Alter von 50 und mehr Jahren dividiert durch die Anzahl der Wohnberechtigten Bevölkerung im Alter von 15 - 49 Jahren.

### Greying-Index

Anzahl der Wohnberechtigten Bevölkerung im Alter von 80 und mehr Jahren dividiert durch die Anzahl der Wohnberechtigten Bevölkerung im Alter von 60 - 79 Jahren multipliziert mit 100.

### Durchschnittliches Alter in Jahren

Das durchschnittliche Alter der Wohnberechtigten Bevölkerung errechnet sich wie folgt:  
 $((\text{Altersjahrgang} + 0,5) * \text{Anzahl der Personen des Jahrgangs}) / \text{alle Personen}$

[zurück zur Internetseite](#)

[Karte der Stadtteile](#)

[Nutzungsbedingungen](#)

## Bevölkerungsindikatoren 2020 für Münster und für den Stadtteil Alter

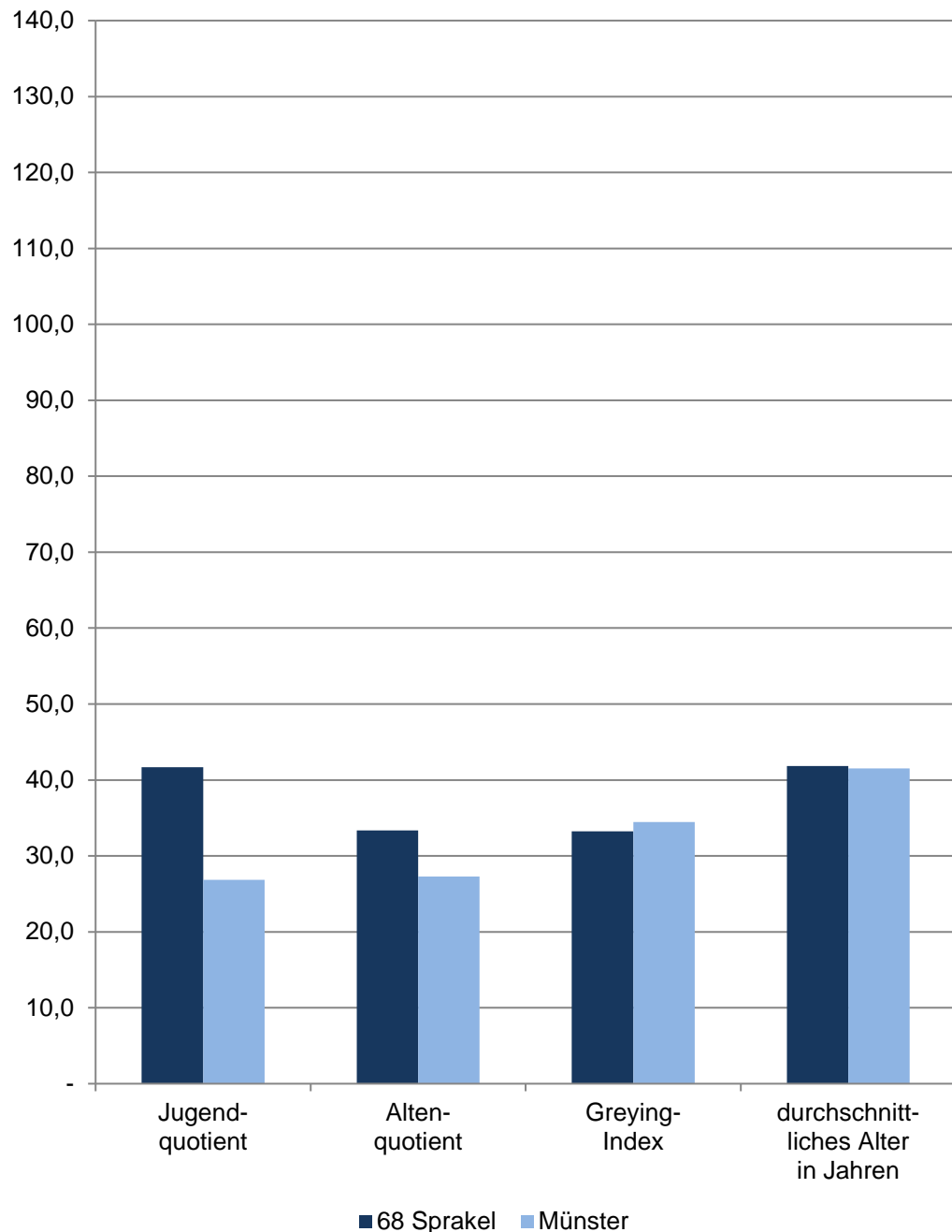

## 68 Sprakel

| Am<br>31.12. | Indikatoren der Wohnberechtigten Bevölkerung im Stadtteil<br>- Alter - |                    |            |                   |  |
|--------------|--|--------------------|------------|-------------------|--|
|              | Jugend-<br>quotient  | Alten-<br>quotient | Billeter J | Greying-<br>Index | durchschnitt-<br>liches Alter<br>in Jahren |
| 2016         | 39,66  | 34,70              | -0,62      | 29,49             | 43,02                                      |
| 2017         | 40,20  | 34,06              | -0,60      | 30,92             | 42,73                                      |
| 2018         | 41,59  | 32,83              | -0,54      | 32,53             | 42,01                                      |
| 2019         | 41,74  | 32,71              | -0,54      | 32,84             | 41,77                                      |
| 2020         | 41,67  | 33,37              | -0,54      | 33,23             | 41,85                                      |
|              | <b>männlich</b>  |                    |            |                   |  |
| 2016         | 38,92  | 32,13              | -0,61      | 25,15             | 42,37                                      |
| 2017         | 40,00  | 31,13              | -0,56      | 26,09             | 42,00                                      |
| 2018         | 42,07  | 29,81              | -0,49      | 28,53             | 41,29                                      |
| 2019         | 40,13  | 29,93              | -0,53      | 29,14             | 41,38                                      |
| 2020         | 40,72  | 30,66              | -0,52      | 26,59             | 41,32                                      |
|              | <b>weiblich</b>  |                    |            |                   |  |
| 2016         | 40,41  | 37,30              | -0,63      | 33,63             | 43,64                                      |
| 2017         | 40,40  | 37,04              | -0,64      | 35,48             | 43,46                                      |
| 2018         | 41,10  | 35,91              | -0,59      | 36,26             | 42,73                                      |
| 2019         | 43,40  | 35,60              | -0,55      | 36,31             | 42,16                                      |
| 2020         | 42,64  | 36,14              | -0,56      | 39,76             | 42,37                                      |

Quelle: Stadt Münster

[Definitionen](#)

### Jugendquotient

Anzahl der Wohnberechtigten Bevölkerung im Alter von 0 - 19 Jahren dividiert durch die Anzahl der Wohnberechtigten Bevölkerung im Alter von 20 - 64 Jahren multipliziert mit 100.

### Altenquotient

Anzahl der Wohnberechtigten Bevölkerung im Alter von 65 und mehr Jahren dividiert durch die Anzahl der Wohnberechtigten Bevölkerung im Alter von 20 - 64 Jahren multipliziert mit 100.

### Billeter J

Differenz der Wohnberechtigten Bevölkerung im Alter von 0 -14 Jahren abzüglich der Anzahl der Wohnberechtigten Bevölkerung im Alter von 50 und mehr Jahren dividiert durch die Anzahl der Wohnberechtigten Bevölkerung im Alter von 15 - 49 Jahren.

### Greying-Index

Anzahl der Wohnberechtigten Bevölkerung im Alter von 80 und mehr Jahren dividiert durch die Anzahl der Wohnberechtigten Bevölkerung im Alter von 60 - 79 Jahren multipliziert mit 100.

### Durchschnittliches Alter in Jahren

Das durchschnittliche Alter der Wohnberechtigten Bevölkerung errechnet sich wie folgt:  

$$((\text{Altersjahrgang} + 0,5) * \text{Anzahl der Personen des Jahrgangs}) / \text{alle Personen}$$

[zurück zur Internetseite](#)

[Karte der Stadtteile](#)

[Nutzungsbedingungen](#)

## Bevölkerungsindikatoren 2020 für Münster und für den Stadtteil Alter

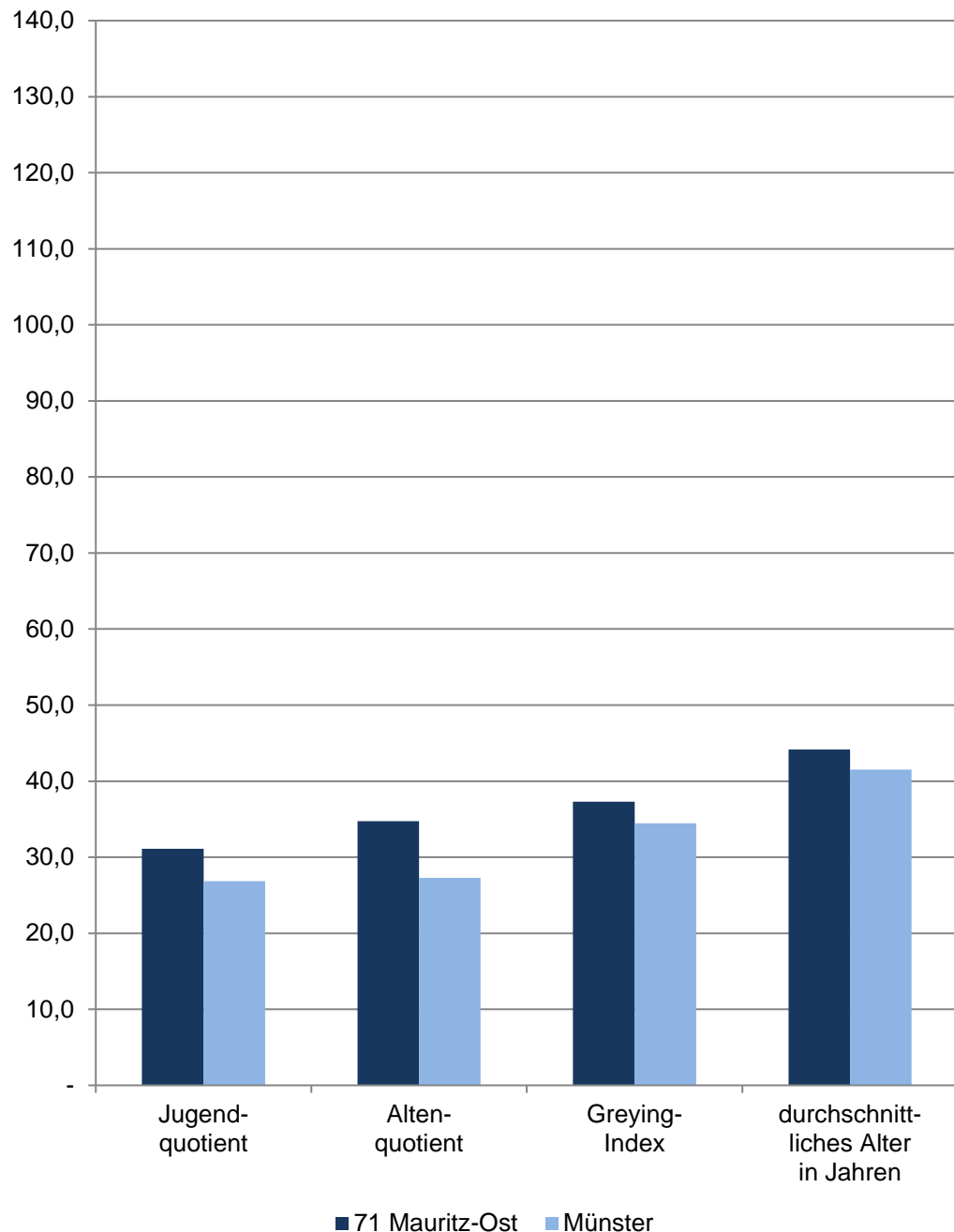

## 71 Mauritz-Ost

| Am<br>31.12. | Indikatoren der Wohnberechtigten Bevölkerung im Stadtteil<br>- Alter - |                    |            |                   |  |
|--------------|--|--------------------|------------|-------------------|--|
|              | Jugend-<br>quotient  | Alten-<br>quotient | Billeter J | Greying-<br>Index | durchschnitt-<br>liches Alter<br>in Jahren |
| 2016         | 31,30  | 34,91              | -0,68      | 35,23             | 44,25                                      |
| 2017         | 31,01  | 35,15              | -0,71      | 36,22             | 44,38                                      |
| 2018         | 31,98  | 34,52              | -0,71      | 36,58             | 44,11                                      |
| 2019         | 31,65  | 34,80              | -0,72      | 37,66             | 44,22                                      |
| 2020         | 31,11  | 34,73              | -0,71      | 37,31             | 44,17                                      |
|              | <b>männlich</b>  |                    |            |                   |  |
| 2016         | 33,52  | 31,18              | -0,59      | 32,33             | 42,93                                      |
| 2017         | 33,53  | 30,96              | -0,61      | 32,39             | 42,94                                      |
| 2018         | 34,46  | 30,23              | -0,61      | 32,31             | 42,72                                      |
| 2019         | 33,47  | 30,24              | -0,62      | 33,14             | 42,80                                      |
| 2020         | 32,76  | 29,93              | -0,62      | 31,58             | 42,78                                      |
|              | <b>weiblich</b>  |                    |            |                   |  |
| 2016         | 29,21  | 38,42              | -0,77      | 37,59             | 45,46                                      |
| 2017         | 28,59  | 39,18              | -0,81      | 39,45             | 45,74                                      |
| 2018         | 29,62  | 38,62              | -0,81      | 40,22             | 45,41                                      |
| 2019         | 29,91  | 39,15              | -0,82      | 41,50             | 45,53                                      |
| 2020         | 29,51  | 39,35              | -0,81      | 42,27             | 45,46                                      |

Quelle: Stadt Münster

[Definitionen](#)

### Jugendquotient

Anzahl der Wohnberechtigten Bevölkerung im Alter von 0 - 19 Jahren dividiert durch die Anzahl der Wohnberechtigten Bevölkerung im Alter von 20 - 64 Jahren multipliziert mit 100.

### Altenquotient

Anzahl der Wohnberechtigten Bevölkerung im Alter von 65 und mehr Jahren dividiert durch die Anzahl der Wohnberechtigten Bevölkerung im Alter von 20 - 64 Jahren multipliziert mit 100.

### Billeter J

Differenz der Wohnberechtigten Bevölkerung im Alter von 0 -14 Jahren abzüglich der Anzahl der Wohnberechtigten Bevölkerung im Alter von 50 und mehr Jahren dividiert durch die Anzahl der Wohnberechtigten Bevölkerung im Alter von 15 - 49 Jahren.

### Greying-Index

Anzahl der Wohnberechtigten Bevölkerung im Alter von 80 und mehr Jahren dividiert durch die Anzahl der Wohnberechtigten Bevölkerung im Alter von 60 - 79 Jahren multipliziert mit 100.

### Durchschnittliches Alter in Jahren

Das durchschnittliche Alter der Wohnberechtigten Bevölkerung errechnet sich wie folgt:  
 $((\text{Altersjahrgang} + 0,5) * \text{Anzahl der Personen des Jahrgangs}) / \text{alle Personen}$

[zurück zur Internetseite](#)

[Karte der Stadtteile](#)

[Nutzungsbedingungen](#)

## Bevölkerungsindikatoren 2020 für Münster und für den Stadtteil Alter

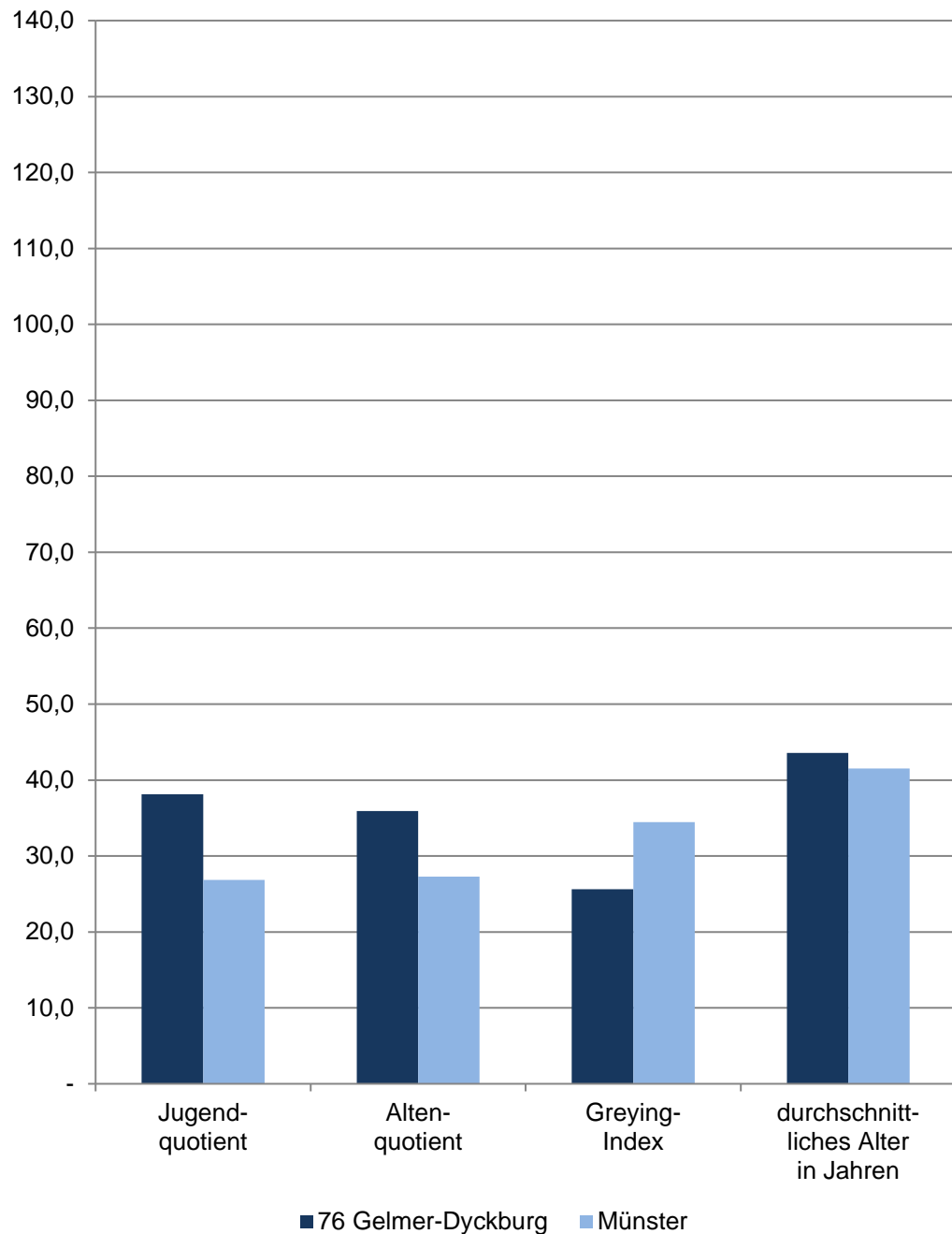

## 76 Gelmer-Dyckburg

| Am<br>31.12.    | Indikatoren der Wohnberechtigten Bevölkerung im Stadtteil<br>- Alter - |                    |            |                   |  |
|-----------------|--|--------------------|------------|-------------------|--|
|                 | Jugend-<br>quotient  | Alten-<br>quotient | Billeter J | Greying-<br>Index | durchschnitt-<br>liches Alter<br>in Jahren |
| 2016            | 38,59  | 33,48              | -0,64      | 24,06             | 43,05                                      |
| 2017            | 38,20  | 34,38              | -0,67      | 26,55             | 43,35                                      |
| 2018            | 37,82  | 34,80              | -0,68      | 27,19             | 43,56                                      |
| 2019            | 37,62  | 35,36              | -0,71      | 26,34             | 43,66                                      |
| 2020            | 38,11  | 35,91              | -0,70      | 25,64             | 43,57                                      |
| <b>männlich</b> |  |                    |            |                   |  |
| 2016            | 37,35  | 32,64              | -0,69      | 22,42             | 43,22                                      |
| 2017            | 38,01  | 34,73              | -0,71      | 24,69             | 43,49                                      |
| 2018            | 38,26  | 34,68              | -0,71      | 24,05             | 43,52                                      |
| 2019            | 38,44  | 35,57              | -0,75      | 23,67             | 43,66                                      |
| 2020            | 39,31  | 35,87              | -0,71      | 22,77             | 43,27                                      |
| <b>weiblich</b> |  |                    |            |                   |  |
| 2016            | 39,82  | 34,32              | -0,60      | 25,69             | 42,89                                      |
| 2017            | 38,37  | 34,04              | -0,63      | 28,43             | 43,21                                      |
| 2018            | 37,38  | 34,92              | -0,66      | 30,59             | 43,59                                      |
| 2019            | 36,81  | 35,14              | -0,68      | 29,17             | 43,67                                      |
| 2020            | 36,92  | 35,95              | -0,68      | 28,71             | 43,87                                      |

Quelle: Stadt Münster

[Definitionen](#)

### Jugendquotient

Anzahl der Wohnberechtigten Bevölkerung im Alter von 0 - 19 Jahren dividiert durch die Anzahl der Wohnberechtigten Bevölkerung im Alter von 20 - 64 Jahren multipliziert mit 100.

### Altenquotient

Anzahl der Wohnberechtigten Bevölkerung im Alter von 65 und mehr Jahren dividiert durch die Anzahl der Wohnberechtigten Bevölkerung im Alter von 20 - 64 Jahren multipliziert mit 100.

### Billeter J

Differenz der Wohnberechtigten Bevölkerung im Alter von 0 -14 Jahren abzüglich der Anzahl der Wohnberechtigten Bevölkerung im Alter von 50 und mehr Jahren dividiert durch die Anzahl der Wohnberechtigten Bevölkerung im Alter von 15 - 49 Jahren.

### Greying-Index

Anzahl der Wohnberechtigten Bevölkerung im Alter von 80 und mehr Jahren dividiert durch die Anzahl der Wohnberechtigten Bevölkerung im Alter von 60 - 79 Jahren multipliziert mit 100.

### Durchschnittliches Alter in Jahren

Das durchschnittliche Alter der Wohnberechtigten Bevölkerung errechnet sich wie folgt:  

$$((\text{Altersjahrgang} + 0,5) * \text{Anzahl der Personen des Jahrgangs}) / \text{alle Personen}$$

[zurück zur Internetseite](#)

[Karte der Stadtteile](#)

[Nutzungsbedingungen](#)

## Bevölkerungsindikatoren 2020 für Münster und für den Stadtteil Alter

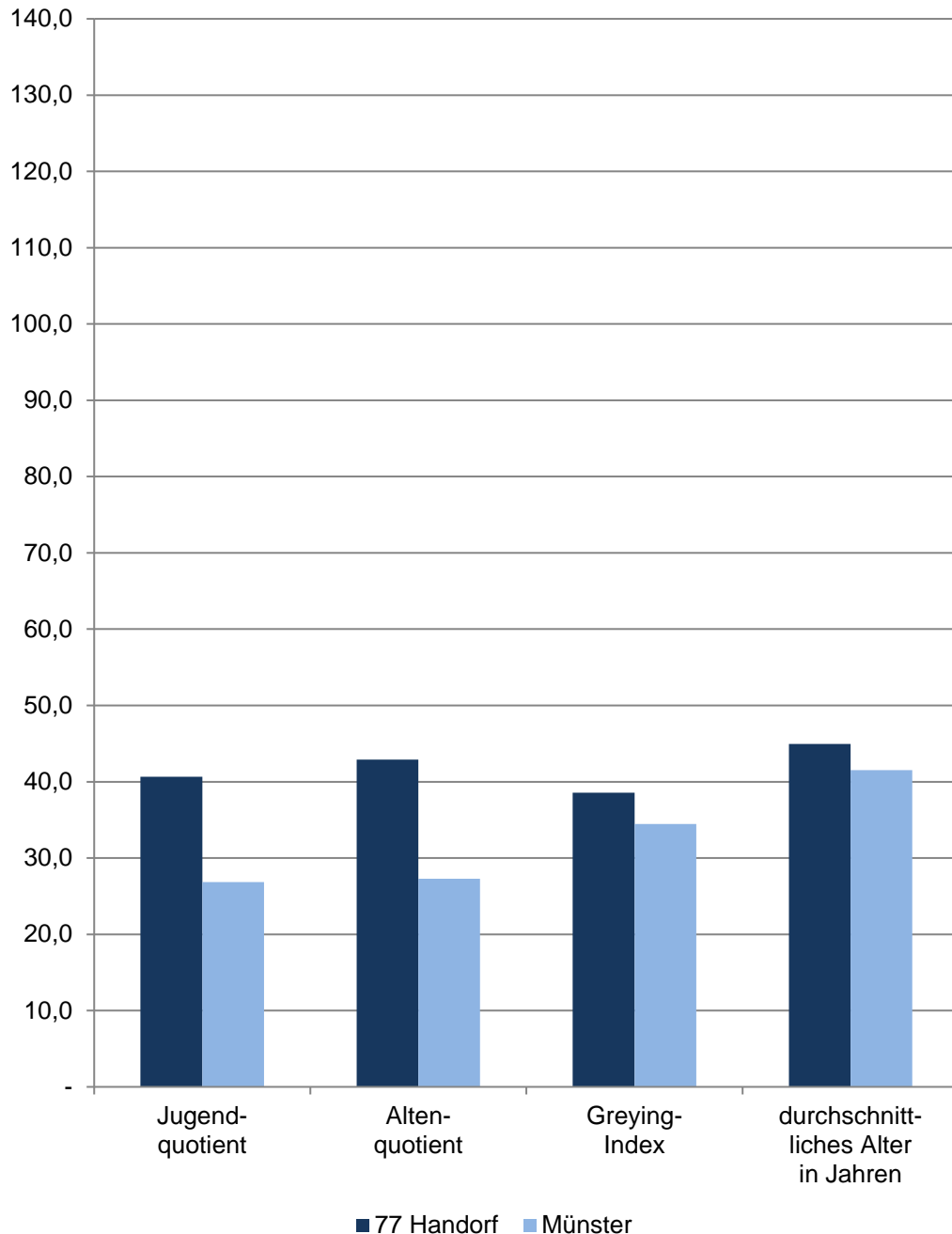

## 77 Handorf

| Am<br>31.12.    | Indikatoren der Wohnberechtigten Bevölkerung im Stadtteil<br>- Alter - |               |            |               |                                    |
|-----------------|--|---------------|------------|---------------|------------------------------------|
|                 | Jugendquotient   | Altenquotient | Billeter J | Greying-Index | durchschnittliches Alter in Jahren |
| 2016            | 41,16  | 40,69         | -0,71      | 31,12         | 44,06                              |
| 2017            | 40,31  | 41,14         | -0,75      | 32,49         | 44,41                              |
| 2018            | 40,55  | 41,59         | -0,77      | 33,98         | 44,48                              |
| 2019            | 40,43  | 41,65         | -0,79      | 37,06         | 44,72                              |
| 2020            | 40,65  | 42,91         | -0,82      | 38,55         | 44,96                              |
| <b>männlich</b> |  |               |            |               |                                    |
| 2016            | 44,44  | 36,14         | -0,61      | 27,28         | 42,49                              |
| 2017            | 43,09  | 37,07         | -0,66      | 29,18         | 43,03                              |
| 2018            | 42,69  | 37,45         | -0,69      | 32,58         | 43,23                              |
| 2019            | 42,67  | 37,71         | -0,73      | 34,91         | 43,54                              |
| 2020            | 43,36  | 38,77         | -0,75      | 35,81         | 43,71                              |
| <b>weiblich</b> |  |               |            |               |                                    |
| 2016            | 38,01  | 45,06         | -0,81      | 34,35         | 45,55                              |
| 2017            | 37,65  | 45,02         | -0,84      | 35,31         | 45,70                              |
| 2018            | 38,51  | 45,56         | -0,84      | 35,16         | 45,66                              |
| 2019            | 38,28  | 45,41         | -0,85      | 38,91         | 45,84                              |
| 2020            | 38,07  | 46,86         | -0,89      | 40,89         | 46,13                              |

Quelle: Stadt Münster

[Definitionen](#)

### Jugendquotient

Anzahl der Wohnberechtigten Bevölkerung im Alter von 0 - 19 Jahren dividiert durch die Anzahl der Wohnberechtigten Bevölkerung im Alter von 20 - 64 Jahren multipliziert mit 100.

### Altenquotient

Anzahl der Wohnberechtigten Bevölkerung im Alter von 65 und mehr Jahren dividiert durch die Anzahl der Wohnberechtigten Bevölkerung im Alter von 20 - 64 Jahren multipliziert mit 100.

### Billeter J

Differenz der Wohnberechtigten Bevölkerung im Alter von 0 -14 Jahren abzüglich der Anzahl der Wohnberechtigten Bevölkerung im Alter von 50 und mehr Jahren dividiert durch die Anzahl der Wohnberechtigten Bevölkerung im Alter von 15 - 49 Jahren.

### Greying-Index

Anzahl der Wohnberechtigten Bevölkerung im Alter von 80 und mehr Jahren dividiert durch die Anzahl der Wohnberechtigten Bevölkerung im Alter von 60 - 79 Jahren multipliziert mit 100.

### Durchschnittliches Alter in Jahren

Das durchschnittliche Alter der Wohnberechtigten Bevölkerung errechnet sich wie folgt:  

$$((\text{Altersjahrgang} + 0,5) * \text{Anzahl der Personen des Jahrgangs}) / \text{alle Personen}$$

[zurück zur Internetseite](#)

[Karte der Stadtteile](#)

[Nutzungsbedingungen](#)

## Bevölkerungsindikatoren 2020 für Münster und für den Stadtteil Alter

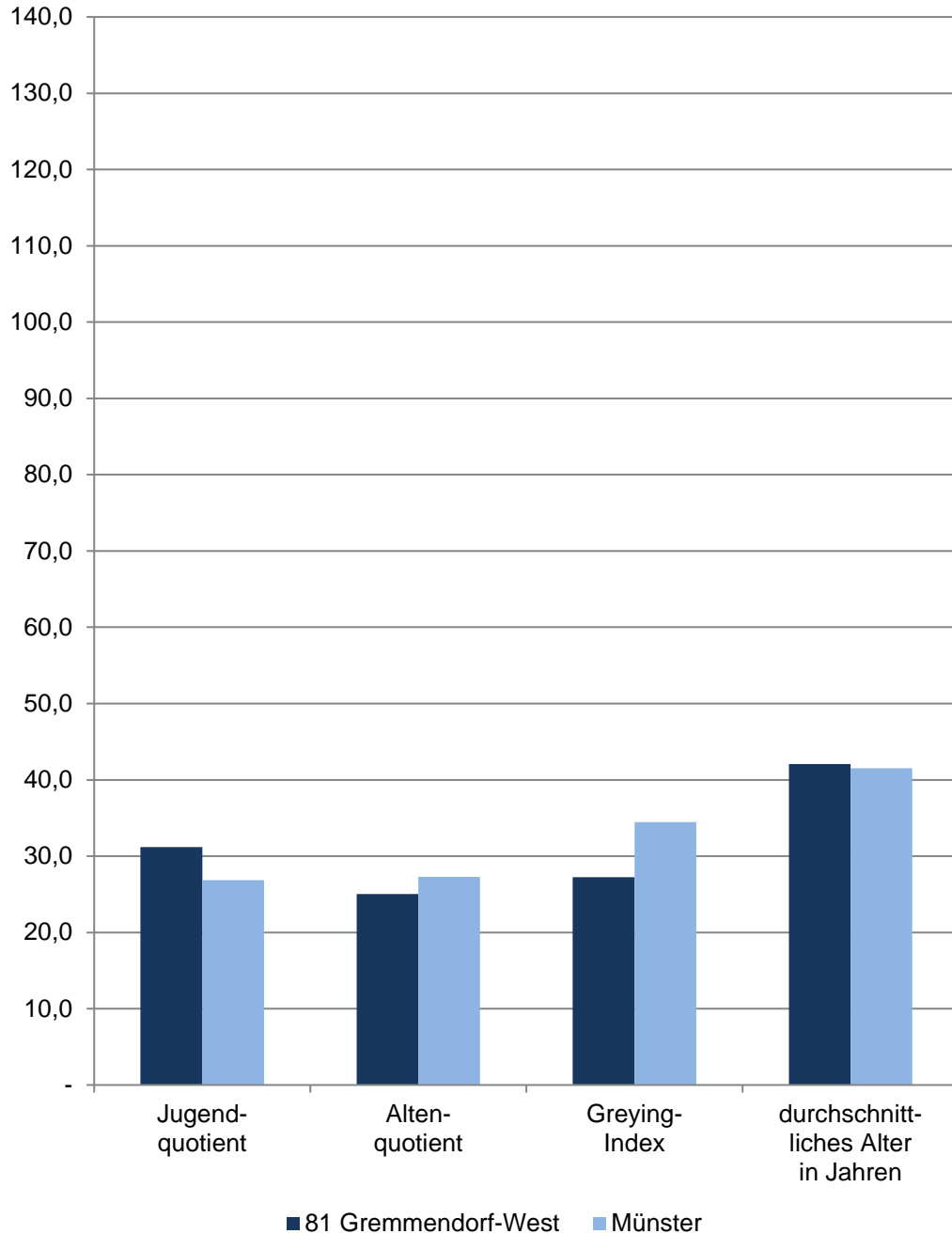

## 81 Gremmendorf-West

| Am<br>31.12. | Indikatoren der Wohnberechtigten Bevölkerung im Stadtteil<br>- Alter - |                    |            |                   |  |
|--------------|--|--------------------|------------|-------------------|--|
|              | Jugend-<br>quotient  | Alten-<br>quotient | Billeter J | Greying-<br>Index | durchschnitt-<br>liches Alter<br>in Jahren |
| 2016         | 36,03  | 22,89              | -0,44      | 27,24             | 40,25                                      |
| 2017         | 37,88  | 21,21              | -0,36      | 26,97             | 38,97                                      |
| 2018         | 31,76  | 23,50              | -0,54      | 26,23             | 41,31                                      |
| 2019         | 32,51  | 24,62              | -0,57      | 26,73             | 41,79                                      |
| 2020         | 31,18  | 25,02              | -0,60      | 27,23             | 42,07                                      |
|              | <b>männlich</b>  |                    |            |                   |  |
| 2016         | 36,09  | 19,78              | -0,40      | 21,80             | 39,28                                      |
| 2017         | 36,67  | 18,03              | -0,34      | 21,96             | 38,16                                      |
| 2018         | 31,58  | 20,26              | -0,49      | 21,26             | 40,26                                      |
| 2019         | 33,96  | 21,78              | -0,52      | 22,20             | 40,71                                      |
| 2020         | 32,08  | 21,89              | -0,53      | 24,22             | 41,01                                      |
|              | <b>weiblich</b>  |                    |            |                   |  |
| 2016         | 35,97  | 26,21              | -0,49      | 32,19             | 41,24                                      |
| 2017         | 39,20  | 24,67              | -0,39      | 31,42             | 39,80                                      |
| 2018         | 31,97  | 27,05              | -0,60      | 30,82             | 42,42                                      |
| 2019         | 30,99  | 27,62              | -0,63      | 30,88             | 42,90                                      |
| 2020         | 30,20  | 28,43              | -0,68      | 30,00             | 43,19                                      |

Quelle: Stadt Münster

[Definitionen](#)

### Jugendquotient

Anzahl der Wohnberechtigten Bevölkerung im Alter von 0 - 19 Jahren dividiert durch die Anzahl der Wohnberechtigten Bevölkerung im Alter von 20 - 64 Jahren multipliziert mit 100.

### Altenquotient

Anzahl der Wohnberechtigten Bevölkerung im Alter von 65 und mehr Jahren dividiert durch die Anzahl der Wohnberechtigten Bevölkerung im Alter von 20 - 64 Jahren multipliziert mit 100.

### Billeter J

Differenz der Wohnberechtigten Bevölkerung im Alter von 0 -14 Jahren abzüglich der Anzahl der Wohnberechtigten Bevölkerung im Alter von 50 und mehr Jahren dividiert durch die Anzahl der Wohnberechtigten Bevölkerung im Alter von 15 - 49 Jahren.

### Greying-Index

Anzahl der Wohnberechtigten Bevölkerung im Alter von 80 und mehr Jahren dividiert durch die Anzahl der Wohnberechtigten Bevölkerung im Alter von 60 - 79 Jahren multipliziert mit 100.

### Durchschnittliches Alter in Jahren

Das durchschnittliche Alter der Wohnberechtigten Bevölkerung errechnet sich wie folgt:  
 $((\text{Altersjahrgang} + 0,5) * \text{Anzahl der Personen des Jahrgangs}) / \text{alle Personen}$

[zurück zur Internetseite](#)

[Karte der Stadtteile](#)

[Nutzungsbedingungen](#)

## Bevölkerungsindikatoren 2020 für Münster und für den Stadtteil Alter

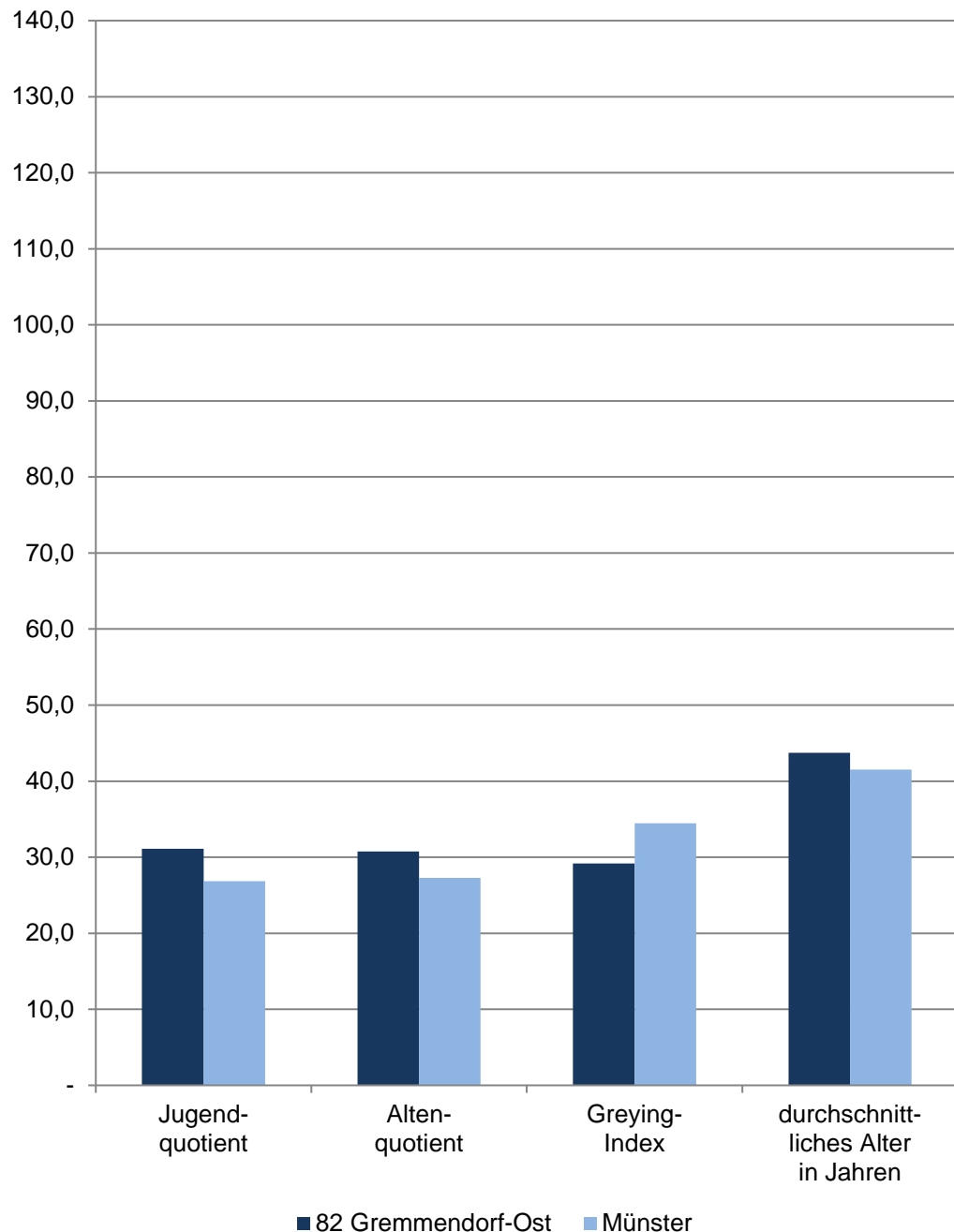

## 82 Gremmendorf-Ost

| Am<br>31.12. | Indikatoren der Wohnberechtigten Bevölkerung im Stadtteil<br>- Alter - |                    |            |                   |  |
|--------------|--|--------------------|------------|-------------------|--|
|              | Jugend-<br>quotient  | Alten-<br>quotient | Billeter J | Greying-<br>Index | durchschnitt-<br>liches Alter<br>in Jahren |
| 2016         | 32,83  | 27,65              | -0,60      | 26,75             | 42,66                                      |
| 2017         | 30,77  | 28,09              | -0,65      | 26,97             | 43,07                                      |
| 2018         | 30,64  | 27,95              | -0,64      | 27,06             | 42,85                                      |
| 2019         | 32,71  | 29,61              | -0,69      | 28,83             | 43,17                                      |
| 2020         | 31,09  | 30,75              | -0,74      | 29,17             | 43,74                                      |
|              | <b>männlich</b>  |                    |            |                   |  |
| 2016         | 34,51  | 23,81              | -0,53      | 19,53             | 41,40                                      |
| 2017         | 31,46  | 24,79              | -0,59      | 19,50             | 42,03                                      |
| 2018         | 31,14  | 24,90              | -0,58      | 20,50             | 41,80                                      |
| 2019         | 32,95  | 26,71              | -0,64      | 23,34             | 42,22                                      |
| 2020         | 31,59  | 27,87              | -0,68      | 23,42             | 42,83                                      |
|              | <b>weiblich</b>  |                    |            |                   |  |
| 2016         | 31,14  | 31,49              | -0,66      | 33,54             | 43,88                                      |
| 2017         | 30,06  | 31,48              | -0,72      | 34,37             | 44,09                                      |
| 2018         | 30,12  | 31,07              | -0,71      | 33,38             | 43,89                                      |
| 2019         | 32,47  | 32,57              | -0,74      | 34,07             | 44,10                                      |
| 2020         | 30,59  | 33,68              | -0,80      | 34,74             | 44,63                                      |

Quelle: Stadt Münster

[Definitionen](#)

### Jugendquotient

Anzahl der Wohnberechtigten Bevölkerung im Alter von 0 - 19 Jahren dividiert durch die Anzahl der Wohnberechtigten Bevölkerung im Alter von 20 - 64 Jahren multipliziert mit 100.

### Altenquotient

Anzahl der Wohnberechtigten Bevölkerung im Alter von 65 und mehr Jahren dividiert durch die Anzahl der Wohnberechtigten Bevölkerung im Alter von 20 - 64 Jahren multipliziert mit 100.

### Billeter J

Differenz der Wohnberechtigten Bevölkerung im Alter von 0 -14 Jahren abzüglich der Anzahl der Wohnberechtigten Bevölkerung im Alter von 50 und mehr Jahren dividiert durch die Anzahl der Wohnberechtigten Bevölkerung im Alter von 15 - 49 Jahren.

### Greying-Index

Anzahl der Wohnberechtigten Bevölkerung im Alter von 80 und mehr Jahren dividiert durch die Anzahl der Wohnberechtigten Bevölkerung im Alter von 60 - 79 Jahren multipliziert mit 100.

### Durchschnittliches Alter in Jahren

Das durchschnittliche Alter der Wohnberechtigten Bevölkerung errechnet sich wie folgt:  
 $((\text{Altersjahrgang} + 0,5) * \text{Anzahl der Personen des Jahrgangs}) / \text{alle Personen}$

[zurück zur Internetseite](#)

[Karte der Stadtteile](#)

[Nutzungsbedingungen](#)



## Bevölkerungsindikatoren 2020 für Münster und für den Stadtteil Alter

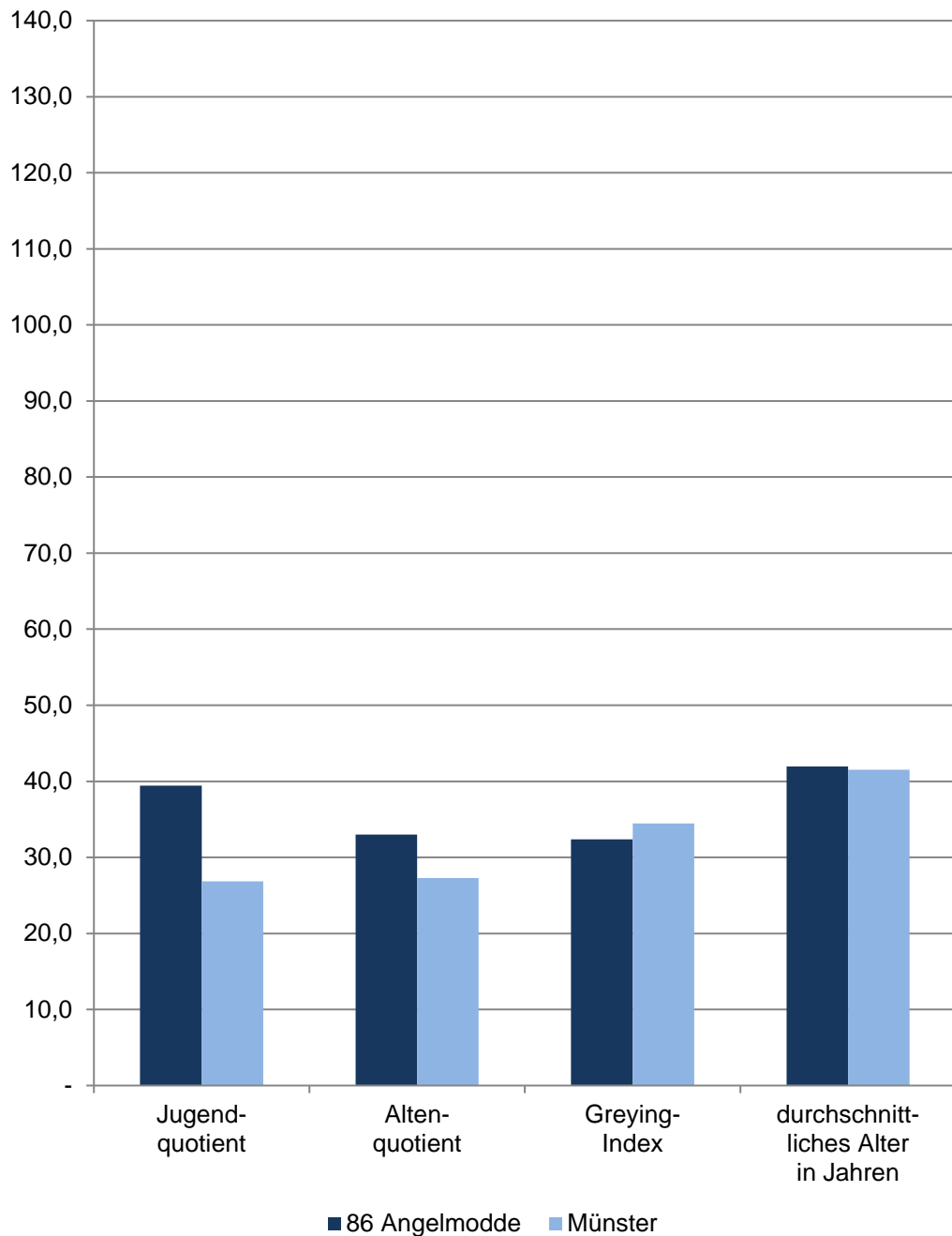

## 86 Angelmodde

| Am<br>31.12. | Indikatoren der Wohnberechtigten Bevölkerung im Stadtteil<br>- Alter - |                    |            |                   |  |
|--------------|--|--------------------|------------|-------------------|--|
|              | Jugend-<br>quotient  | Alten-<br>quotient | Billeter J | Greying-<br>Index | durchschnitt-<br>liches Alter<br>in Jahren |
| 2016         | 37,18  | 33,33              | -0,58      | 30,27             | 42,47                                      |
| 2017         | 38,32  | 32,24              | -0,53      | 31,27             | 41,83                                      |
| 2018         | 37,60  | 32,18              | -0,54      | 31,01             | 41,90                                      |
| 2019         | 38,10  | 32,67              | -0,53      | 31,76             | 41,93                                      |
| 2020         | 39,43  | 32,98              | -0,53      | 32,36             | 41,95                                      |
|              | <b>männlich</b>  |                    |            |                   |  |
| 2016         | 38,49  | 27,67              | -0,48      | 25,14             | 40,95                                      |
| 2017         | 39,28  | 26,60              | -0,44      | 25,31             | 40,43                                      |
| 2018         | 38,61  | 26,99              | -0,46      | 27,00             | 40,67                                      |
| 2019         | 38,89  | 27,45              | -0,46      | 28,36             | 40,63                                      |
| 2020         | 39,91  | 27,70              | -0,47      | 28,18             | 40,85                                      |
|              | <b>weiblich</b>  |                    |            |                   |  |
| 2016         | 35,87  | 38,99              | -0,68      | 34,34             | 43,90                                      |
| 2017         | 37,37  | 37,89              | -0,62      | 36,13             | 43,16                                      |
| 2018         | 36,59  | 37,39              | -0,62      | 34,27             | 43,07                                      |
| 2019         | 37,31  | 37,95              | -0,61      | 34,55             | 43,18                                      |
| 2020         | 38,95  | 38,31              | -0,60      | 35,89             | 43,00                                      |

Quelle: Stadt Münster

[Definitionen](#)

### Jugendquotient

Anzahl der Wohnberechtigten Bevölkerung im Alter von 0 - 19 Jahren dividiert durch die Anzahl der Wohnberechtigten Bevölkerung im Alter von 20 - 64 Jahren multipliziert mit 100.

### Altenquotient

Anzahl der Wohnberechtigten Bevölkerung im Alter von 65 und mehr Jahren dividiert durch die Anzahl der Wohnberechtigten Bevölkerung im Alter von 20 - 64 Jahren multipliziert mit 100.

### Billeter J

Differenz der Wohnberechtigten Bevölkerung im Alter von 0 -14 Jahren abzüglich der Anzahl der Wohnberechtigten Bevölkerung im Alter von 50 und mehr Jahren dividiert durch die Anzahl der Wohnberechtigten Bevölkerung im Alter von 15 - 49 Jahren.

### Greying-Index

Anzahl der Wohnberechtigten Bevölkerung im Alter von 80 und mehr Jahren dividiert durch die Anzahl der Wohnberechtigten Bevölkerung im Alter von 60 - 79 Jahren multipliziert mit 100.

### Durchschnittliches Alter in Jahren

Das durchschnittliche Alter der Wohnberechtigten Bevölkerung errechnet sich wie folgt:  
 $((\text{Altersjahrgang} + 0,5) * \text{Anzahl der Personen des Jahrgangs}) / \text{alle Personen}$

[zurück zur Internetseite](#)

[Karte der Stadtteile](#)

[Nutzungsbedingungen](#)

## Bevölkerungsindikatoren 2020 für Münster und für den Stadtteil Alter

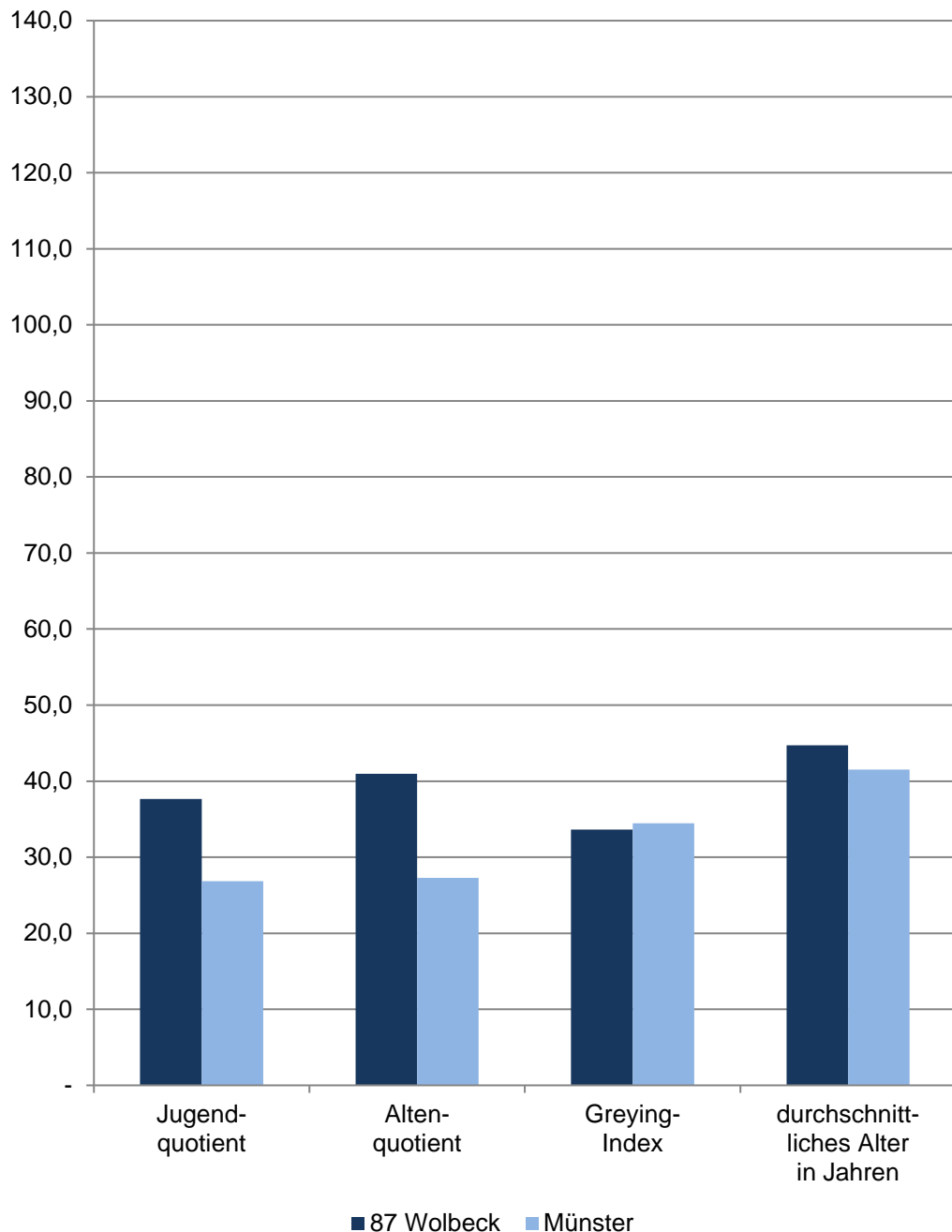

## 87 Wolbeck

| Am<br>31.12. | Indikatoren der Wohnberechtigten Bevölkerung im Stadtteil<br>- Alter - |                    |            |                   |  |
|--------------|--|--------------------|------------|-------------------|--|
|              | Jugend-<br>quotient  | Alten-<br>quotient | Billeter J | Greying-<br>Index | durchschnitt-<br>liches Alter<br>in Jahren |
| 2016         | 36,65  | 39,67              | -0,76      | 25,70             | 44,56                                      |
| 2017         | 36,52  | 40,21              | -0,78      | 26,43             | 44,78                                      |
| 2018         | 37,05  | 40,65              | -0,78      | 29,81             | 44,73                                      |
| 2019         | 37,32  | 40,95              | -0,78      | 32,86             | 44,78                                      |
| 2020         | 37,66  | 40,95              | -0,77      | 33,63             | 44,71                                      |
|              | männlich   |                    |            |                   |  |
| 2016         | 38,88  | 35,58              | -0,67      | 22,75             | 43,31                                      |
| 2017         | 38,67  | 36,43              | -0,69      | 23,26             | 43,50                                      |
| 2018         | 39,23  | 36,76              | -0,68      | 27,37             | 43,45                                      |
| 2019         | 39,32  | 37,38              | -0,69      | 30,44             | 43,57                                      |
| 2020         | 39,58  | 37,03              | -0,68      | 31,69             | 43,44                                      |
|              | weiblich   |                    |            |                   |  |
| 2016         | 34,48  | 43,65              | -0,85      | 28,24             | 45,74                                      |
| 2017         | 34,41  | 43,91              | -0,87      | 29,22             | 46,01                                      |
| 2018         | 34,92  | 44,46              | -0,88      | 31,96             | 45,97                                      |
| 2019         | 35,38  | 44,40              | -0,87      | 34,99             | 45,93                                      |
| 2020         | 35,78  | 44,80              | -0,87      | 35,30             | 45,93                                      |

Quelle: Stadt Münster

[Definitionen](#)

### Jugendquotient

Anzahl der Wohnberechtigten Bevölkerung im Alter von 0 - 19 Jahren dividiert durch die Anzahl der Wohnberechtigten Bevölkerung im Alter von 20 - 64 Jahren multipliziert mit 100.

### Altenquotient

Anzahl der Wohnberechtigten Bevölkerung im Alter von 65 und mehr Jahren dividiert durch die Anzahl der Wohnberechtigten Bevölkerung im Alter von 20 - 64 Jahren multipliziert mit 100.

### Billeter J

Differenz der Wohnberechtigten Bevölkerung im Alter von 0 -14 Jahren abzüglich der Anzahl der Wohnberechtigten Bevölkerung im Alter von 50 und mehr Jahren dividiert durch die Anzahl der Wohnberechtigten Bevölkerung im Alter von 15 - 49 Jahren.

### Greying-Index

Anzahl der Wohnberechtigten Bevölkerung im Alter von 80 und mehr Jahren dividiert durch die Anzahl der Wohnberechtigten Bevölkerung im Alter von 60 - 79 Jahren multipliziert mit 100.

### Durchschnittliches Alter in Jahren

Das durchschnittliche Alter der Wohnberechtigten Bevölkerung errechnet sich wie folgt:  
 $((\text{Altersjahrgang} + 0,5) * \text{Anzahl der Personen des Jahrgangs}) / \text{alle Personen}$

[zurück zur Internetseite](#)

[Karte der Stadtteile](#)

[Nutzungsbedingungen](#)

## Bevölkerungsindikatoren 2020 für Münster und für den Stadtteil Alter

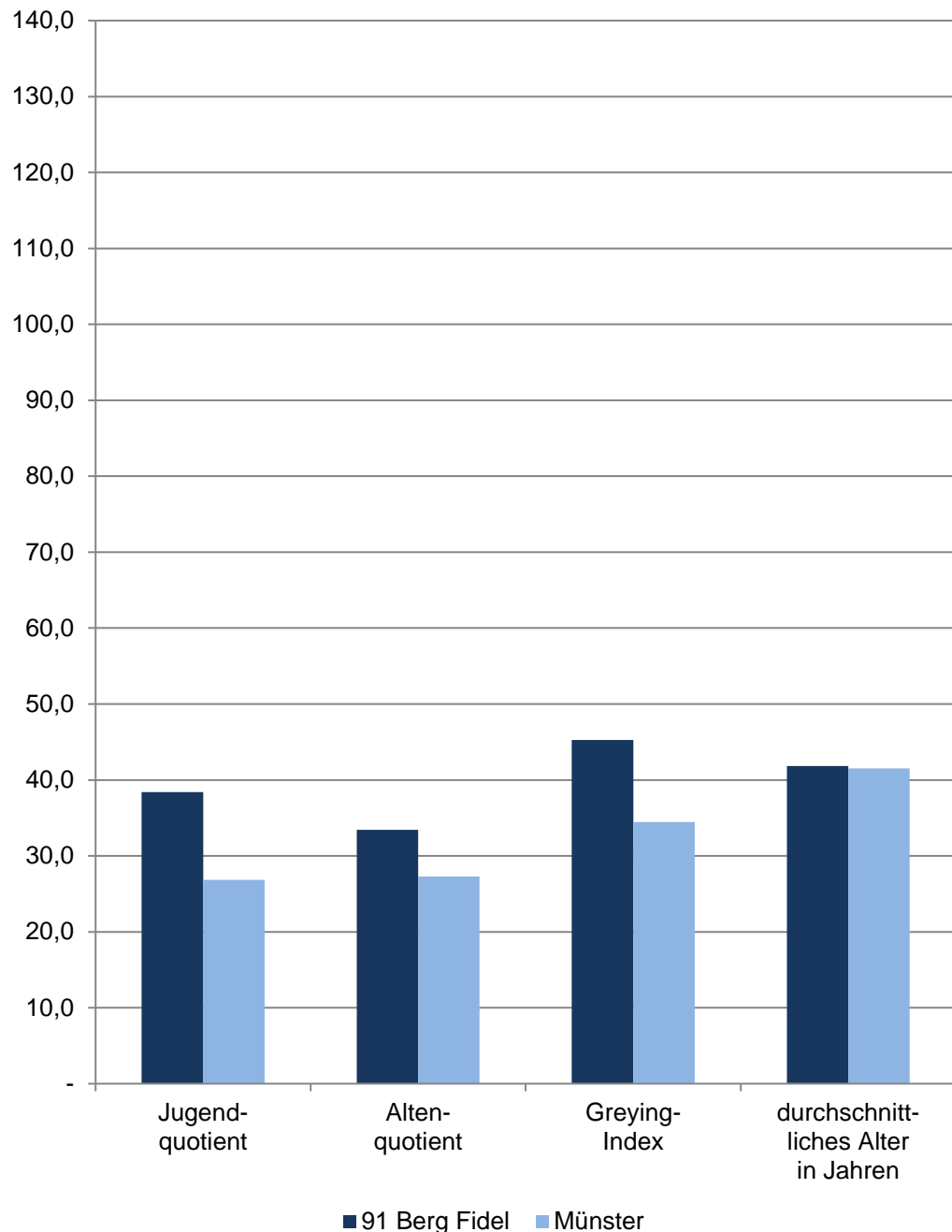

## 91 Berg Fidel

| Am<br>31.12. | Indikatoren der Wohnberechtigten Bevölkerung im Stadtteil<br>- Alter - |                    |            |                   |  |
|--------------|--|--------------------|------------|-------------------|--|
|              | Jugend-<br>quotient  | Alten-<br>quotient | Billeter J | Greying-<br>Index | durchschnitt-<br>liches Alter<br>in Jahren |
| 2016         | 39,41  | 32,33              | -0,46      | 38,68             | 41,32                                      |
| 2017         | 40,72  | 32,57              | -0,44      | 41,15             | 41,10                                      |
| 2018         | 39,86  | 32,66              | -0,47      | 42,58             | 41,31                                      |
| 2019         | 38,33  | 32,60              | -0,49      | 45,29             | 41,60                                      |
| 2020         | 38,40  | 33,42              | -0,50      | 45,28             | 41,82                                      |
|              | männlich   |                    |            |                   |  |
| 2016         | 41,40  | 26,18              | -0,34      | 28,81             | 39,35                                      |
| 2017         | 43,02  | 25,93              | -0,33      | 29,03             | 39,10                                      |
| 2018         | 42,00  | 25,78              | -0,36      | 28,33             | 39,19                                      |
| 2019         | 39,50  | 25,77              | -0,38      | 32,01             | 39,48                                      |
| 2020         | 39,90  | 26,39              | -0,39      | 32,30             | 39,66                                      |
|              | weiblich   |                    |            |                   |  |
| 2016         | 37,42  | 38,47              | -0,57      | 46,84             | 43,19                                      |
| 2017         | 38,40  | 39,28              | -0,56      | 51,54             | 43,03                                      |
| 2018         | 37,66  | 39,73              | -0,58      | 55,15             | 43,37                                      |
| 2019         | 37,10  | 39,78              | -0,61      | 57,01             | 43,69                                      |
| 2020         | 36,82  | 40,84              | -0,63      | 56,70             | 43,94                                      |

Quelle: Stadt Münster

[Definitionen](#)

### Jugendquotient

Anzahl der Wohnberechtigten Bevölkerung im Alter von 0 - 19 Jahren dividiert durch die Anzahl der Wohnberechtigten Bevölkerung im Alter von 20 - 64 Jahren multipliziert mit 100.

### Altenquotient

Anzahl der Wohnberechtigten Bevölkerung im Alter von 65 und mehr Jahren dividiert durch die Anzahl der Wohnberechtigten Bevölkerung im Alter von 20 - 64 Jahren multipliziert mit 100.

### Billeter J

Differenz der Wohnberechtigten Bevölkerung im Alter von 0 -14 Jahren abzüglich der Anzahl der Wohnberechtigten Bevölkerung im Alter von 50 und mehr Jahren dividiert durch die Anzahl der Wohnberechtigten Bevölkerung im Alter von 15 - 49 Jahren.

### Greying-Index

Anzahl der Wohnberechtigten Bevölkerung im Alter von 80 und mehr Jahren dividiert durch die Anzahl der Wohnberechtigten Bevölkerung im Alter von 60 - 79 Jahren multipliziert mit 100.

### Durchschnittliches Alter in Jahren

Das durchschnittliche Alter der Wohnberechtigten Bevölkerung errechnet sich wie folgt:  

$$((\text{Altersjahrgang} + 0,5) * \text{Anzahl der Personen des Jahrgangs}) / \text{alle Personen}$$

[zurück zur Internetseite](#)

[Karte der Stadtteile](#)

[Nutzungsbedingungen](#)

## Bevölkerungsindikatoren 2020 für Münster und für den Stadtteil Alter

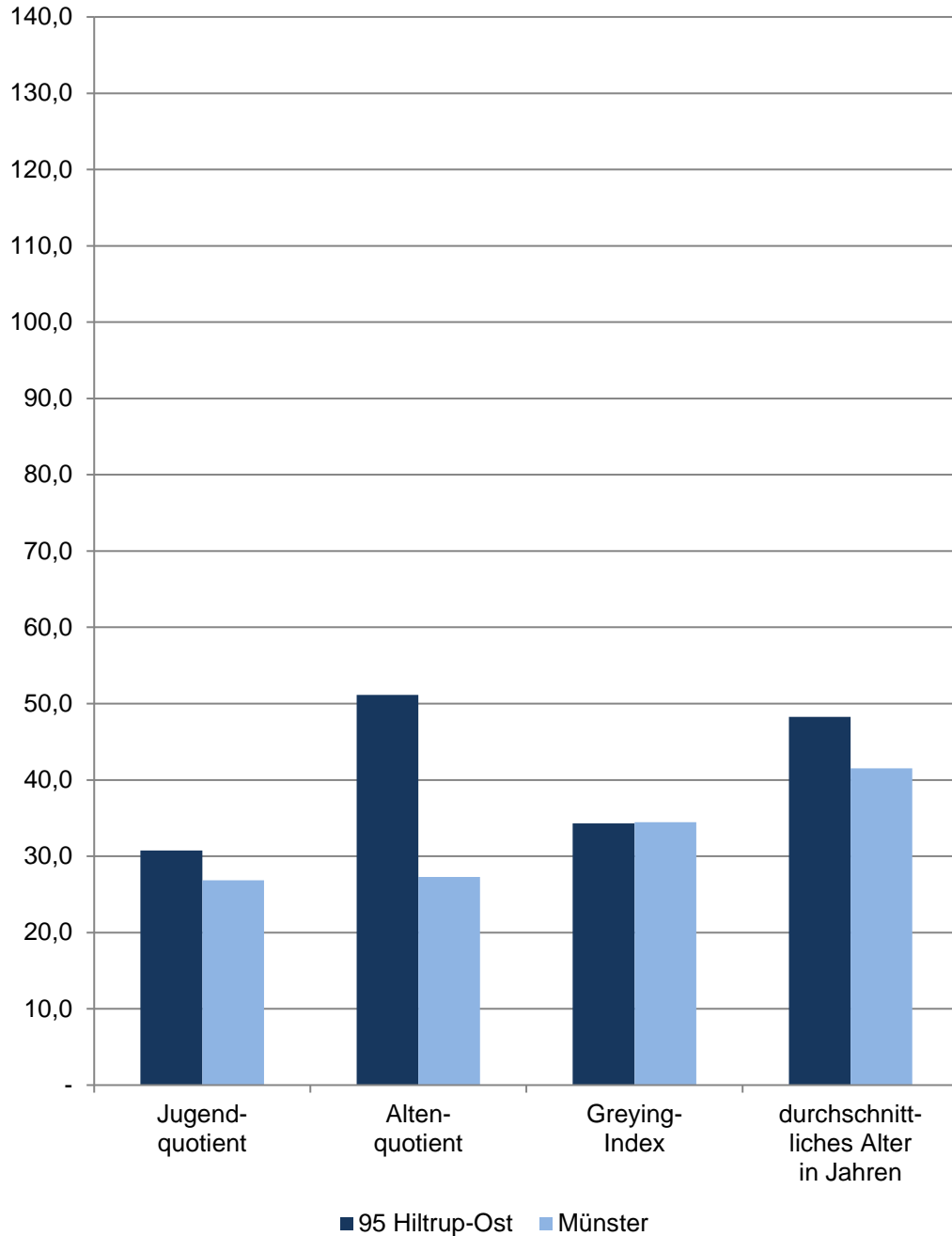

## 95 Hilstrup-Ost

| Am<br>31.12. | Indikatoren der Wohnberechtigten Bevölkerung im Stadtteil<br>- Alter - |                    |            |                   |  |
|--------------|--|--------------------|------------|-------------------|--|
|              | Jugend-<br>quotient  | Alten-<br>quotient | Billeter J | Greying-<br>Index | durchschnitt-<br>liches Alter<br>in Jahren |
| 2016         | 31,23  | 47,25              | -1,08      | 21,19             | 47,42                                      |
| 2017         | 30,99  | 48,05              | -1,12      | 24,12             | 47,72                                      |
| 2018         | 30,48  | 49,84              | -1,15      | 26,81             | 48,05                                      |
| 2019         | 30,44  | 49,80              | -1,14      | 30,95             | 48,07                                      |
| 2020         | 30,75  | 51,15              | -1,17      | 34,32             | 48,26                                      |
|              | <b>männlich</b>  |                    |            |                   |  |
| 2016         | 32,64  | 44,33              | -0,99      | 19,74             | 46,42                                      |
| 2017         | 32,54  | 45,19              | -1,02      | 22,84             | 46,78                                      |
| 2018         | 31,28  | 46,76              | -1,05      | 25,99             | 47,25                                      |
| 2019         | 30,70  | 46,64              | -1,04      | 29,75             | 47,09                                      |
| 2020         | 31,36  | 47,23              | -1,07      | 32,58             | 47,25                                      |
|              | <b>weiblich</b>  |                    |            |                   |  |
| 2016         | 29,91  | 50,00              | -1,18      | 22,47             | 48,34                                      |
| 2017         | 29,55  | 50,69              | -1,21      | 25,21             | 48,57                                      |
| 2018         | 29,73  | 52,70              | -1,24      | 27,50             | 48,78                                      |
| 2019         | 30,20  | 52,79              | -1,25      | 31,97             | 48,97                                      |
| 2020         | 30,18  | 54,85              | -1,27      | 35,78             | 49,17                                      |

Quelle: Stadt Münster

[Definitionen](#)

### Jugendquotient

Anzahl der Wohnberechtigten Bevölkerung im Alter von 0 - 19 Jahren dividiert durch die Anzahl der Wohnberechtigten Bevölkerung im Alter von 20 - 64 Jahren multipliziert mit 100.

### Altenquotient

Anzahl der Wohnberechtigten Bevölkerung im Alter von 65 und mehr Jahren dividiert durch die Anzahl der Wohnberechtigten Bevölkerung im Alter von 20 - 64 Jahren multipliziert mit 100.

### Billeter J

Differenz der Wohnberechtigten Bevölkerung im Alter von 0 -14 Jahren abzüglich der Anzahl der Wohnberechtigten Bevölkerung im Alter von 50 und mehr Jahren dividiert durch die Anzahl der Wohnberechtigten Bevölkerung im Alter von 15 - 49 Jahren.

### Greying-Index

Anzahl der Wohnberechtigten Bevölkerung im Alter von 80 und mehr Jahren dividiert durch die Anzahl der Wohnberechtigten Bevölkerung im Alter von 60 - 79 Jahren multipliziert mit 100.

### Durchschnittliches Alter in Jahren

Das durchschnittliche Alter der Wohnberechtigten Bevölkerung errechnet sich wie folgt:  

$$((\text{Altersjahrgang} + 0,5) * \text{Anzahl der Personen des Jahrgangs}) / \text{alle Personen}$$

[zurück zur Internetseite](#)

[Karte der Stadtteile](#)

[Nutzungsbedingungen](#)

## Bevölkerungsindikatoren 2020 für Münster und für den Stadtteil Alter

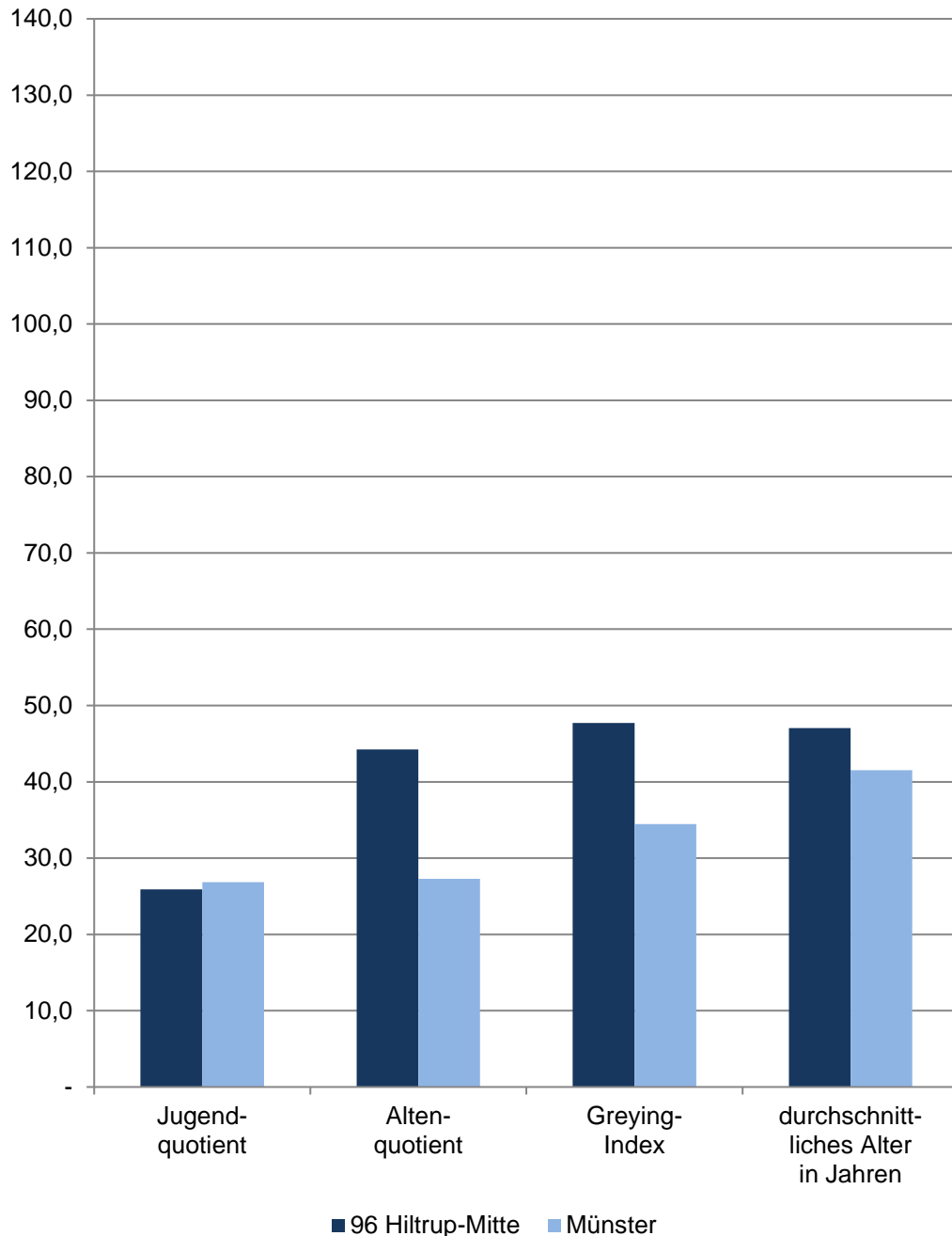

## 96 Hiltrup-Mitte

| Am<br>31.12.    | Indikatoren der Wohnberechtigten Bevölkerung im Stadtteil<br>- Alter - |                    |            |                   |  |
|-----------------|--|--------------------|------------|-------------------|--|
|                 | Jugend-<br>quotient  | Alten-<br>quotient | Billeter J | Greying-<br>Index | durchschnitt-<br>liches Alter<br>in Jahren |
| 2016            | 27,01  | 43,22              | -0,83      | 37,01             | 46,63                                      |
| 2017            | 25,97  | 42,62              | -0,84      | 39,13             | 46,62                                      |
| 2018            | 25,62  | 43,20              | -0,87      | 41,26             | 46,81                                      |
| 2019            | 26,16  | 42,96              | -0,88      | 44,61             | 46,75                                      |
| 2020            | 25,91  | 44,24              | -0,90      | 47,71             | 47,04                                      |
| <b>männlich</b> |  |                    |            |                   |  |
| 2016            | 29,01  | 34,15              | -0,64      | 26,38             | 43,91                                      |
| 2017            | 27,03  | 33,77              | -0,66      | 30,19             | 44,12                                      |
| 2018            | 26,93  | 35,11              | -0,68      | 31,56             | 44,39                                      |
| 2019            | 27,61  | 34,53              | -0,69      | 35,34             | 44,22                                      |
| 2020            | 27,37  | 35,52              | -0,71      | 36,66             | 44,54                                      |
| <b>weiblich</b> |  |                    |            |                   |  |
| 2016            | 25,14  | 51,66              | -1,03      | 44,98             | 48,96                                      |
| 2017            | 24,96  | 51,03              | -1,04      | 45,77             | 48,80                                      |
| 2018            | 24,39  | 50,76              | -1,06      | 48,57             | 48,91                                      |
| 2019            | 24,80  | 50,88              | -1,07      | 51,49             | 48,95                                      |
| 2020            | 24,53  | 52,44              | -1,09      | 56,12             | 49,21                                      |

Quelle: Stadt Münster

[Definitionen](#)

### Jugendquotient

Anzahl der Wohnberechtigten Bevölkerung im Alter von 0 - 19 Jahren dividiert durch die Anzahl der Wohnberechtigten Bevölkerung im Alter von 20 - 64 Jahren multipliziert mit 100.

### Altenquotient

Anzahl der Wohnberechtigten Bevölkerung im Alter von 65 und mehr Jahren dividiert durch die Anzahl der Wohnberechtigten Bevölkerung im Alter von 20 - 64 Jahren multipliziert mit 100.

### Billeter J

Differenz der Wohnberechtigten Bevölkerung im Alter von 0 -14 Jahren abzüglich der Anzahl der Wohnberechtigten Bevölkerung im Alter von 50 und mehr Jahren dividiert durch die Anzahl der Wohnberechtigten Bevölkerung im Alter von 15 - 49 Jahren.

### Greying-Index

Anzahl der Wohnberechtigten Bevölkerung im Alter von 80 und mehr Jahren dividiert durch die Anzahl der Wohnberechtigten Bevölkerung im Alter von 60 - 79 Jahren multipliziert mit 100.

### Durchschnittliches Alter in Jahren

Das durchschnittliche Alter der Wohnberechtigten Bevölkerung errechnet sich wie folgt:  

$$((\text{Altersjahrgang} + 0,5) * \text{Anzahl der Personen des Jahrgangs}) / \text{alle Personen}$$

[zurück zur Internetseite](#)

[Karte der Stadtteile](#)

[Nutzungsbedingungen](#)

## Bevölkerungsindikatoren 2020 für Münster und für den Stadtteil Alter

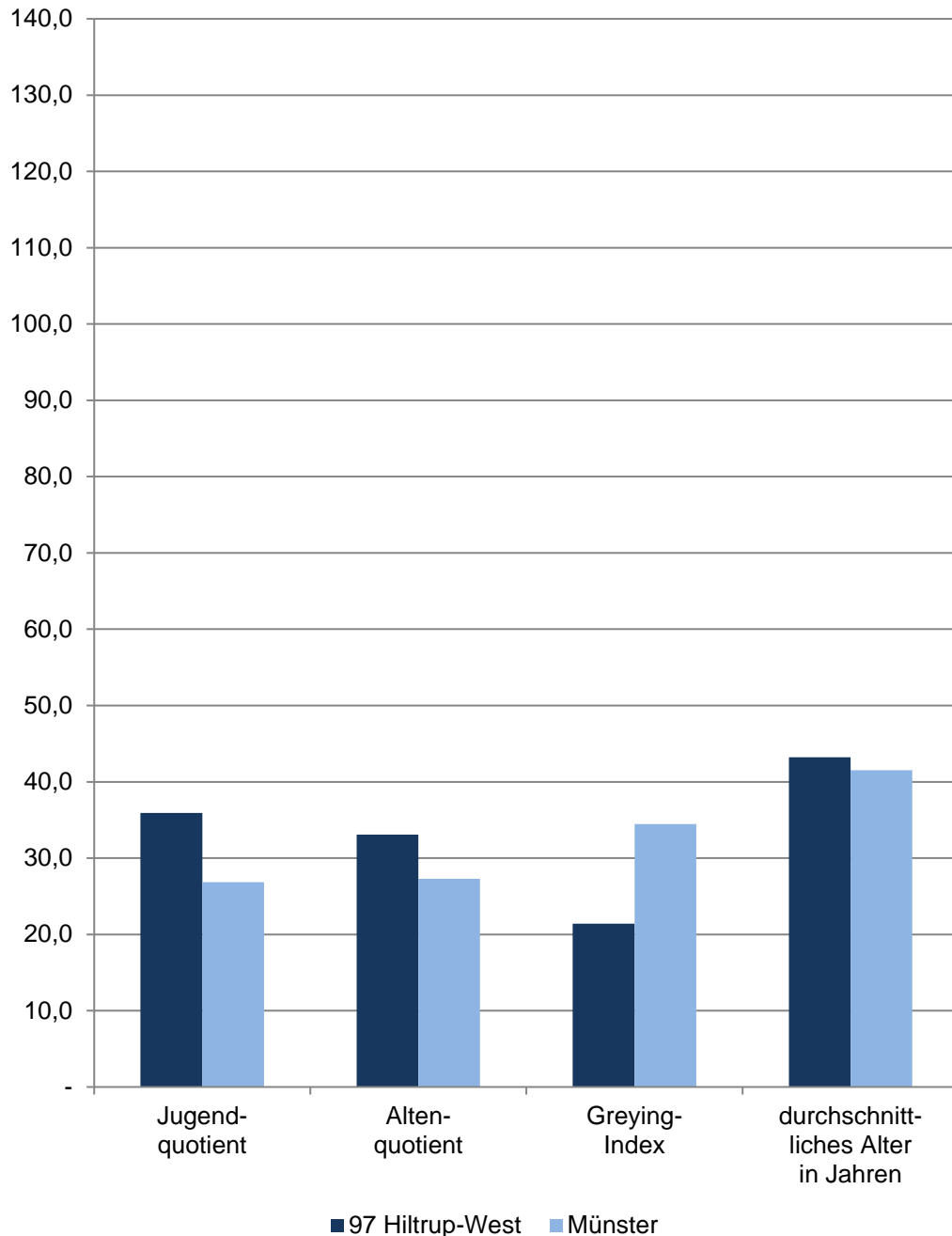

## 97 Hilstrup-West

| Am<br>31.12. | Indikatoren der Wohnberechtigten Bevölkerung im Stadtteil<br>- Alter - |                    |            |                   |  |
|--------------|--|--------------------|------------|-------------------|--|
|              | Jugend-<br>quotient  | Alten-<br>quotient | Billeter J | Greying-<br>Index | durchschnitt-<br>liches Alter<br>in Jahren |
| 2016         | 34,63  | 27,38              | -0,61      | 15,02             | 42,16                                      |
| 2017         | 34,95  | 28,39              | -0,63      | 15,69             | 42,24                                      |
| 2018         | 35,36  | 30,07              | -0,66      | 18,32             | 42,53                                      |
| 2019         | 34,63  | 31,26              | -0,70      | 19,77             | 43,02                                      |
| 2020         | 35,90  | 33,06              | -0,71      | 21,41             | 43,20                                      |
|              | <b>männlich</b>  |                    |            |                   |  |
| 2016         | 35,19  | 26,01              | -0,55      | 13,66             | 41,54                                      |
| 2017         | 35,94  | 26,58              | -0,57      | 13,67             | 41,44                                      |
| 2018         | 37,31  | 28,44              | -0,60      | 16,60             | 41,73                                      |
| 2019         | 35,90  | 29,66              | -0,64      | 18,01             | 42,30                                      |
| 2020         | 36,75  | 30,85              | -0,65      | 20,02             | 42,47                                      |
|              | <b>weiblich</b>  |                    |            |                   |  |
| 2016         | 34,07  | 28,73              | -0,66      | 16,27             | 42,77                                      |
| 2017         | 33,95  | 30,20              | -0,69      | 17,56             | 43,03                                      |
| 2018         | 33,46  | 31,66              | -0,72      | 19,94             | 43,31                                      |
| 2019         | 33,38  | 32,83              | -0,76      | 21,42             | 43,73                                      |
| 2020         | 35,05  | 35,26              | -0,77      | 22,67             | 43,91                                      |

Quelle: Stadt Münster

[Definitionen](#)

### Jugendquotient

Anzahl der Wohnberechtigten Bevölkerung im Alter von 0 - 19 Jahren dividiert durch die Anzahl der Wohnberechtigten Bevölkerung im Alter von 20 - 64 Jahren multipliziert mit 100.

### Altenquotient

Anzahl der Wohnberechtigten Bevölkerung im Alter von 65 und mehr Jahren dividiert durch die Anzahl der Wohnberechtigten Bevölkerung im Alter von 20 - 64 Jahren multipliziert mit 100.

### Billeter J

Differenz der Wohnberechtigten Bevölkerung im Alter von 0 -14 Jahren abzüglich der Anzahl der Wohnberechtigten Bevölkerung im Alter von 50 und mehr Jahren dividiert durch die Anzahl der Wohnberechtigten Bevölkerung im Alter von 15 - 49 Jahren.

### Greying-Index

Anzahl der Wohnberechtigten Bevölkerung im Alter von 80 und mehr Jahren dividiert durch die Anzahl der Wohnberechtigten Bevölkerung im Alter von 60 - 79 Jahren multipliziert mit 100.

### Durchschnittliches Alter in Jahren

Das durchschnittliche Alter der Wohnberechtigten Bevölkerung errechnet sich wie folgt:  
 $((\text{Altersjahrgang} + 0,5) * \text{Anzahl der Personen des Jahrgangs}) / \text{alle Personen}$

[zurück zur Internetseite](#)

[Karte der Stadtteile](#)

[Nutzungsbedingungen](#)

## Bevölkerungsindikatoren 2020 für Münster und für den Stadtteil Alter

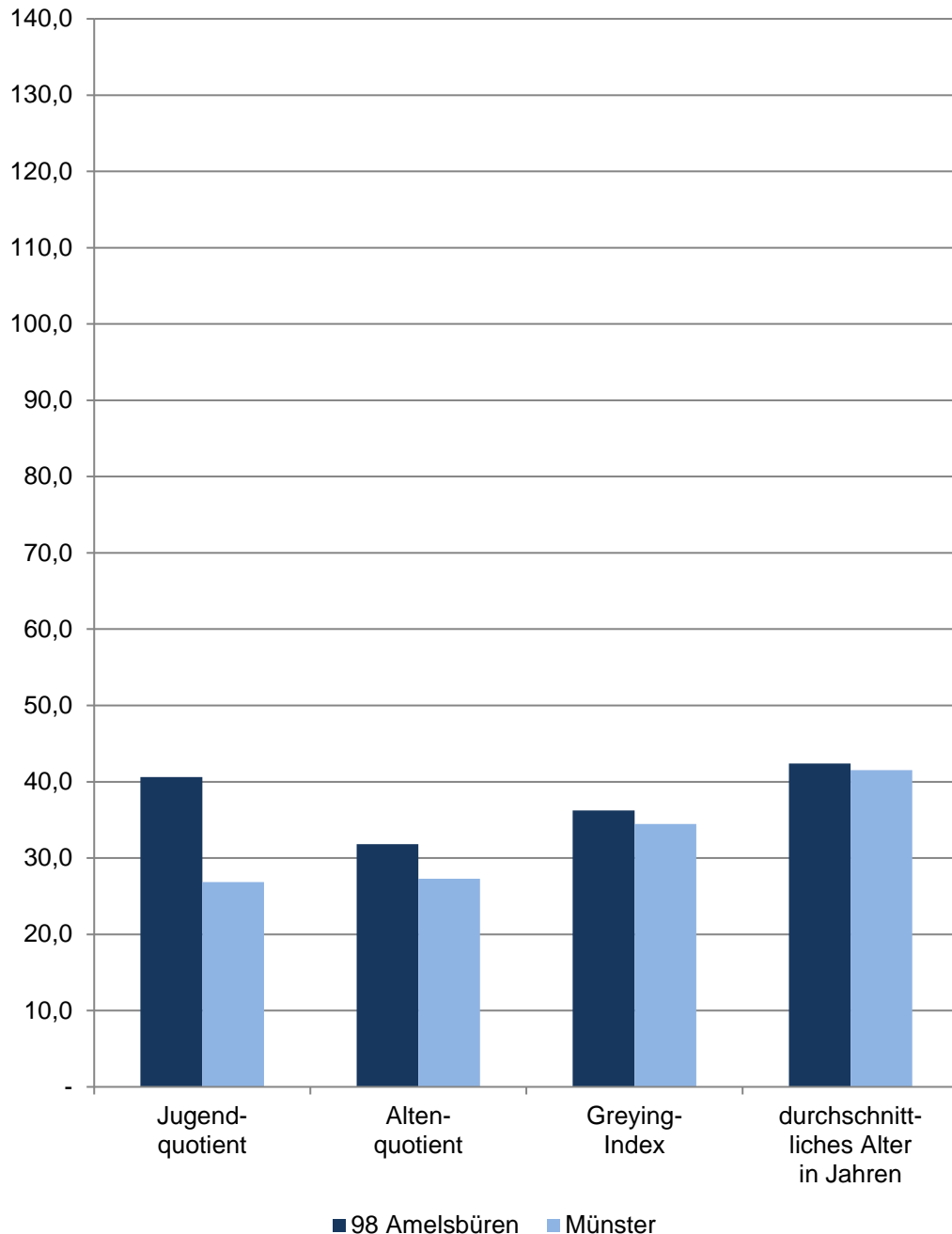

## 98 Amelsbüren

| Am<br>31.12. | Indikatoren der Wohnberechtigten Bevölkerung im Stadtteil<br>- Alter - |                    |            |                   |  |
|--------------|--|--------------------|------------|-------------------|--|
|              | Jugend-<br>quotient  | Alten-<br>quotient | Billeter J | Greying-<br>Index | durchschnitt-<br>liches Alter<br>in Jahren |
| 2016         | 42,40  | 30,36              | -0,44      | 28,46             | 41,30                                      |
| 2017         | 41,11  | 30,89              | -0,51      | 30,05             | 41,99                                      |
| 2018         | 41,57  | 31,65              | -0,55      | 32,67             | 42,17                                      |
| 2019         | 41,07  | 32,25              | -0,59      | 33,93             | 42,47                                      |
| 2020         | 40,63  | 31,82              | -0,59      | 36,23             | 42,39                                      |
|              | <b>männlich</b>  |                    |            |                   |  |
| 2016         | 43,03  | 28,05              | -0,43      | 23,64             | 40,74                                      |
| 2017         | 42,30  | 27,85              | -0,49      | 24,27             | 41,16                                      |
| 2018         | 43,20  | 29,03              | -0,53      | 27,08             | 41,30                                      |
| 2019         | 43,13  | 30,34              | -0,57      | 28,87             | 41,61                                      |
| 2020         | 42,53  | 29,66              | -0,55      | 28,98             | 41,44                                      |
|              | <b>weiblich</b>  |                    |            |                   |  |
| 2016         | 41,73  | 32,79              | -0,45      | 33,45             | 41,88                                      |
| 2017         | 39,85  | 34,09              | -0,53      | 35,95             | 42,86                                      |
| 2018         | 39,86  | 34,39              | -0,57      | 38,18             | 43,07                                      |
| 2019         | 38,96  | 34,20              | -0,61      | 38,89             | 43,35                                      |
| 2020         | 38,66  | 34,04              | -0,63      | 43,61             | 43,36                                      |

Quelle: Stadt Münster

[Definitionen](#)

### Jugendquotient

Anzahl der Wohnberechtigten Bevölkerung im Alter von 0 - 19 Jahren dividiert durch die Anzahl der Wohnberechtigten Bevölkerung im Alter von 20 - 64 Jahren multipliziert mit 100.

### Altenquotient

Anzahl der Wohnberechtigten Bevölkerung im Alter von 65 und mehr Jahren dividiert durch die Anzahl der Wohnberechtigten Bevölkerung im Alter von 20 - 64 Jahren multipliziert mit 100.

### Billeter J

Differenz der Wohnberechtigten Bevölkerung im Alter von 0 -14 Jahren abzüglich der Anzahl der Wohnberechtigten Bevölkerung im Alter von 50 und mehr Jahren dividiert durch die Anzahl der Wohnberechtigten Bevölkerung im Alter von 15 - 49 Jahren.

### Greying-Index

Anzahl der Wohnberechtigten Bevölkerung im Alter von 80 und mehr Jahren dividiert durch die Anzahl der Wohnberechtigten Bevölkerung im Alter von 60 - 79 Jahren multipliziert mit 100.

### Durchschnittliches Alter in Jahren

Das durchschnittliche Alter der Wohnberechtigten Bevölkerung errechnet sich wie folgt:  

$$((\text{Altersjahrgang} + 0,5) * \text{Anzahl der Personen des Jahrgangs}) / \text{alle Personen}$$

[zurück zur Internetseite](#)

[Karte der Stadtteile](#)

[Nutzungsbedingungen](#)

## **Impressum**

Herausgeberin: Stadt Münster

Stadtplanungsamt

Redaktion: Informationsmanagement und Statistikdienststelle

Dezember 2021

## **Open Data**

Inhalte dieser Veröffentlichung werden auf der [Internetseite](#) zum Download bereitgestellt. Bitte beachten Sie die Nutzungsbedingungen, die ebenfalls dort veröffentlicht sind.