

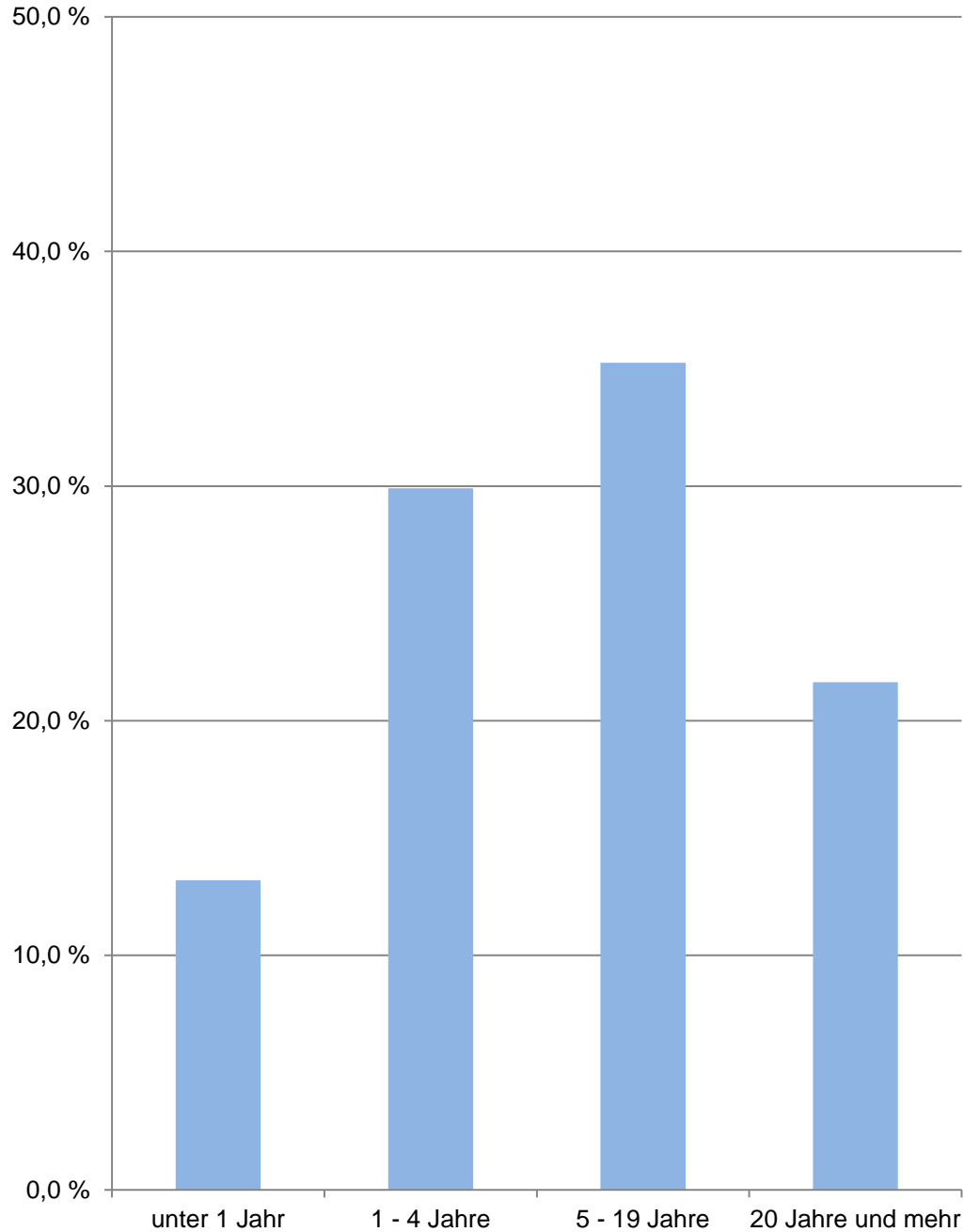

**Bevölkerungsindikatoren
- Wohndauer**
in Münster und den Stadtbezirken

Bevölkerungsindikatoren 2019 für Münster

Anteil der Volljährigen,
die ... Jahr(e) an der Adresse wohnen



Münster

| Am 31.12. | Indikatoren der Wohnberechtigten Bevölkerung im Alter von 18 und mehr Jahren an der Adresse in Münster - Wohndauer - | | | | |
|--|--|--|-------|--------|-------------|
| | durch- schnittliche Wohndauer | Anteil derer, die ... Jahr(e) an der Adresse wohnen | | | |
| | | unter 1 | 1 - 4 | 5 - 19 | 20 und mehr |
| | Jahre | in % | | | |
| 2015 | 12,93 | 14,38 | 29,86 | 34,82 | 20,95 |
| 2016 | 12,86 | 13,65 | 30,33 | 35,20 | 20,82 |
| 2017 | 12,83 | 13,59 | 30,17 | 35,29 | 20,95 |
| 2018 | 12,92 | 13,03 | 30,36 | 35,26 | 21,35 |
| 2019 | 12,94 | 13,19 | 29,91 | 35,26 | 21,64 |
| Indikatoren der männlichen Wohnberechtigten Bevölkerung - Wohndauer | | | | | |
| 2015 | 12,41 | 14,61 | 30,20 | 35,31 | 19,89 |
| 2016 | 12,38 | 13,65 | 30,78 | 35,70 | 19,86 |
| 2017 | 12,37 | 13,67 | 30,54 | 35,77 | 20,02 |
| 2018 | 12,47 | 13,09 | 30,69 | 35,78 | 20,45 |
| 2019 | 12,52 | 13,08 | 30,38 | 35,76 | 20,78 |
| Indikatoren der weiblichen Wohnberechtigten Bevölkerung - Wohndauer | | | | | |
| 2015 | 13,40 | 14,17 | 29,56 | 34,38 | 21,89 |
| 2016 | 13,28 | 13,64 | 29,93 | 34,75 | 21,68 |
| 2017 | 13,25 | 13,52 | 29,83 | 34,86 | 21,79 |
| 2018 | 13,32 | 12,97 | 30,07 | 34,79 | 22,17 |
| 2019 | 13,32 | 13,30 | 29,49 | 34,80 | 22,41 |

Quelle: Stadt Münster

Stadtplanungsamt

Informationsmanagement und Statistikdienststelle

[Definitionen](#)

Wohnberechtigte Bevölkerung

Ab 2011 wird die Wohnberechtigte Bevölkerung durch die Auszählung aller gemeldeten Wohnsitze (Haupt- und Nebenwohnsitze) des Melderegisters der Stadt Münster abgebildet.

[zurück zur Internetseite](#)

[Nutzungsbedingungen](#)

Bevölkerungsindikatoren 2019 für Münster und für den Stadtbezirk Anteil der Volljährigen, die ... Jahr(e) an der Adresse wohnen

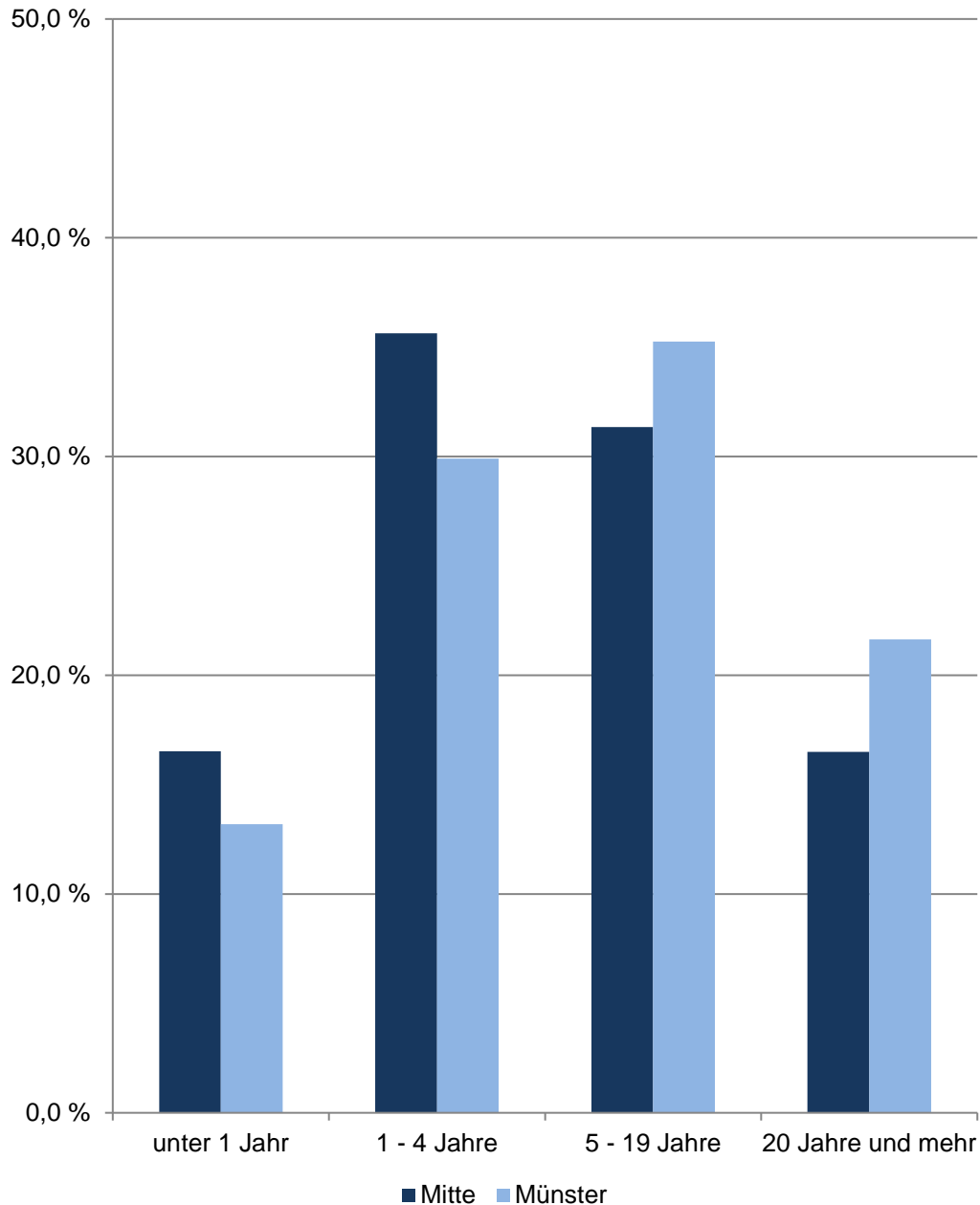

Mitte

| Am 31.12. | Indikatoren der Wohnberechtigten Bevölkerung im Alter von 18 und mehr Jahren an der Adresse im Stadtbezirk - Wohndauer - | | | | |
|--|--|--|-------|--------|-------------|
| | durch- schnittliche Wohndauer | Anteil derer, die ... Jahr(e) an der Adresse wohnen | | | |
| | | unter 1 | 1 - 4 | 5 - 19 | 20 und mehr |
| | Jahre | in % | | | |
| 2015 | 10,92 | 17,66 | 34,58 | 31,32 | 16,44 |
| 2016 | 10,80 | 16,56 | 35,75 | 31,41 | 16,28 |
| 2017 | 10,71 | 16,84 | 35,52 | 31,33 | 16,31 |
| 2018 | 10,71 | 16,01 | 36,22 | 31,27 | 16,50 |
| 2019 | 10,66 | 16,52 | 35,63 | 31,35 | 16,50 |
| Indikatoren der männlichen Wohnberechtigten Bevölkerung - Wohndauer | | | | | |
| 2015 | 10,21 | 17,68 | 35,14 | 32,25 | 14,93 |
| 2016 | 10,16 | 16,37 | 36,35 | 32,40 | 14,88 |
| 2017 | 10,14 | 16,67 | 35,94 | 32,35 | 15,05 |
| 2018 | 10,17 | 15,83 | 36,59 | 32,24 | 15,34 |
| 2019 | 10,15 | 16,15 | 36,15 | 32,29 | 15,41 |
| Indikatoren der weiblichen Wohnberechtigten Bevölkerung - Wohndauer | | | | | |
| 2015 | 11,52 | 17,65 | 34,10 | 30,53 | 17,73 |
| 2016 | 11,35 | 16,73 | 35,24 | 30,56 | 17,47 |
| 2017 | 11,19 | 17,00 | 35,16 | 30,46 | 17,39 |
| 2018 | 11,17 | 16,16 | 35,90 | 30,43 | 17,51 |
| 2019 | 11,09 | 16,83 | 35,19 | 30,54 | 17,45 |

Quelle: Stadt Münster
Stadtplanungsamt
Informationsmanagement und Statistikdienststelle

[Definitionen](#)

Wohnberechtigte Bevölkerung

Ab 2011 wird die Wohnberechtigte Bevölkerung durch die Auszählung aller gemeldeten Wohnsitze (Haupt- und Nebenwohnsitze) des Melderegisters der Stadt Münster abgebildet.

[zurück zur Internetseite](#)

[Karte der Stadtbezirke](#)

[Nutzungsbedingungen](#)

Bevölkerungsindikatoren 2019 für Münster und für den Stadtbezirk Anteil der Volljährigen, die ... Jahr(e) an der Adresse wohnen

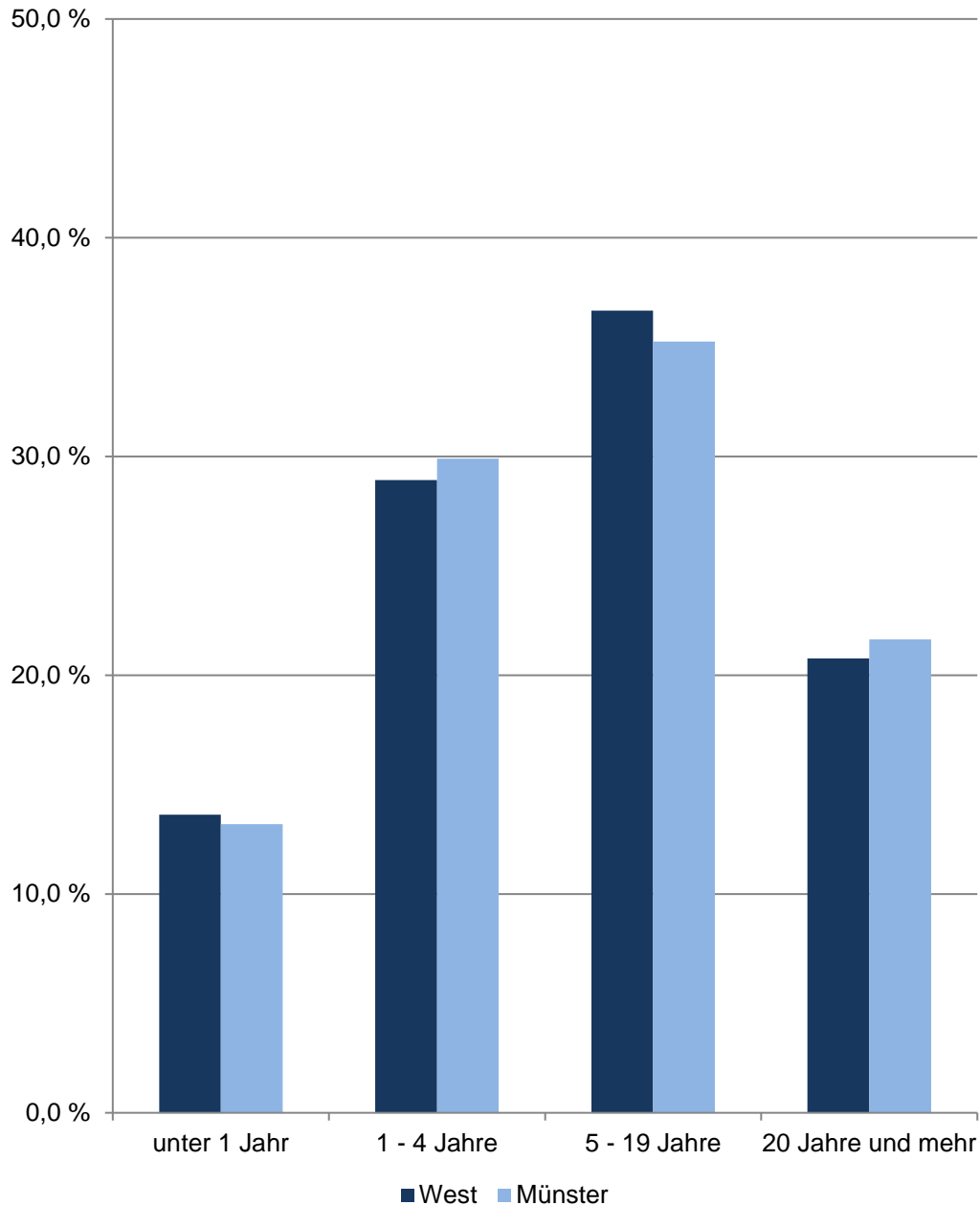

West

| Am 31.12. | Indikatoren der Wohnberechtigten Bevölkerung im Alter von 18 und mehr Jahren an der Adresse im Stadtbezirk - Wohndauer - | | | | |
|--------------|--|--|-------|--------|-------------|
| | durch- schnittliche Wohndauer | Anteil derer, die ... Jahr(e) an der Adresse wohnen | | | |
| | | unter 1 | 1 - 4 | 5 - 19 | 20 und mehr |
| | Jahre | in % | | | |
| 2015 | 12,47 | 15,08 | 30,66 | 34,73 | 19,52 |
| 2016 | 12,54 | 14,04 | 30,53 | 35,94 | 19,48 |
| 2017 | 12,69 | 13,62 | 29,89 | 36,77 | 19,72 |
| 2018 | 12,90 | 13,08 | 29,76 | 37,01 | 20,15 |
| 2019 | 13,00 | 13,63 | 28,93 | 36,67 | 20,77 |
| | Indikatoren der männlichen Wohnberechtigten Bevölkerung - Wohndauer | | | | |
| 2015 | 12,20 | 15,11 | 30,57 | 35,31 | 19,00 |
| 2016 | 12,31 | 13,96 | 30,55 | 36,41 | 19,07 |
| 2017 | 12,48 | 13,20 | 30,17 | 37,36 | 19,27 |
| 2018 | 12,66 | 12,95 | 29,91 | 37,51 | 19,63 |
| 2019 | 12,78 | 13,44 | 29,03 | 37,14 | 20,39 |
| | Indikatoren der weiblichen Wohnberechtigten Bevölkerung - Wohndauer | | | | |
| 2015 | 12,72 | 15,05 | 30,74 | 34,20 | 20,01 |
| 2016 | 12,74 | 14,12 | 30,51 | 35,50 | 19,86 |
| 2017 | 12,89 | 14,00 | 29,64 | 36,22 | 20,14 |
| 2018 | 13,11 | 13,21 | 29,62 | 36,55 | 20,63 |
| 2019 | 13,20 | 13,82 | 28,83 | 36,23 | 21,12 |

Quelle: Stadt Münster
Stadtplanungsamt
Informationsmanagement und Statistikdienststelle

[Definitionen](#)

Wohnberechtigte Bevölkerung

Ab 2011 wird die Wohnberechtigte Bevölkerung durch die Auszählung aller gemeldeten Wohnsitze (Haupt- und Nebenwohnsitze) des Melderegisters der Stadt Münster abgebildet.

[zurück zur Internetseite](#)

[Karte der Stadtbezirke](#)

[Nutzungsbedingungen](#)

Bevölkerungsindikatoren 2019 für Münster und für den Stadtbezirk Anteil der Volljährigen, die ... Jahr(e) an der Adresse wohnen

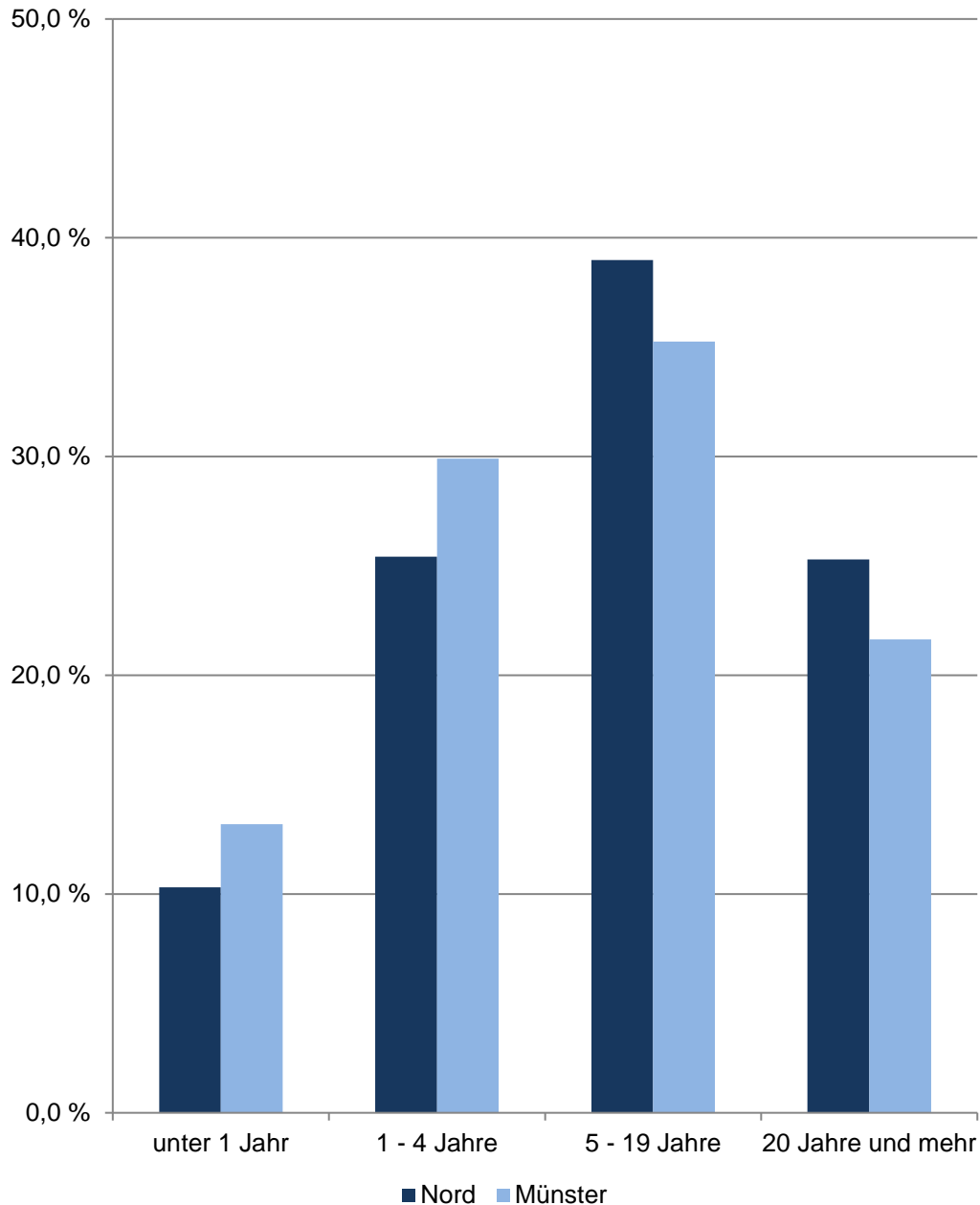

Nord

| Am 31.12. | Indikatoren der Wohnberechtigten Bevölkerung im Alter von 18 und mehr Jahren an der Adresse im Stadtbezirk - Wohndauer - | | | | |
|--------------|--|--|-------|--------|-------------|
| | durch- schnittliche Wohndauer | Anteil derer, die ... Jahr(e) an der Adresse wohnen | | | |
| | | unter 1 | 1 - 4 | 5 - 19 | 20 und mehr |
| | Jahre | in % | | | |
| 2015 | 14,57 | 10,77 | 25,66 | 39,20 | 24,37 |
| 2016 | 14,34 | 11,46 | 25,41 | 39,14 | 23,99 |
| 2017 | 14,40 | 9,77 | 26,99 | 38,96 | 24,28 |
| 2018 | 14,46 | 9,92 | 26,27 | 38,85 | 24,96 |
| 2019 | 14,43 | 10,31 | 25,42 | 38,98 | 25,29 |
| | Indikatoren der männlichen Wohnberechtigten Bevölkerung - Wohndauer | | | | |
| 2015 | 13,96 | 12,07 | 26,08 | 38,29 | 23,56 |
| 2016 | 13,77 | 12,07 | 26,32 | 38,46 | 23,15 |
| 2017 | 13,77 | 10,63 | 27,94 | 38,17 | 23,26 |
| 2018 | 13,80 | 10,84 | 27,07 | 38,34 | 23,75 |
| 2019 | 13,77 | 10,82 | 26,91 | 38,20 | 24,06 |
| | Indikatoren der weiblichen Wohnberechtigten Bevölkerung - Wohndauer | | | | |
| 2015 | 15,14 | 9,56 | 25,27 | 40,05 | 25,12 |
| 2016 | 14,87 | 10,89 | 24,57 | 39,77 | 24,77 |
| 2017 | 15,00 | 8,97 | 26,11 | 39,69 | 25,23 |
| 2018 | 15,08 | 9,06 | 25,53 | 39,32 | 26,09 |
| 2019 | 15,05 | 9,83 | 24,03 | 39,71 | 26,42 |

Quelle: Stadt Münster
Stadtplanungsamt
Informationsmanagement und Statistikdienststelle

[Definitionen](#)

Wohnberechtigte Bevölkerung

Ab 2011 wird die Wohnberechtigte Bevölkerung durch die Auszählung aller gemeldeten Wohnsitze (Haupt- und Nebenwohnsitze) des Melderegisters der Stadt Münster abgebildet.

[zurück zur Internetseite](#)

[Karte der Stadtbezirke](#)

[Nutzungsbedingungen](#)

Bevölkerungsindikatoren 2019 für Münster und für den Stadtbezirk Anteil der Volljährigen, die ... Jahr(e) an der Adresse wohnen

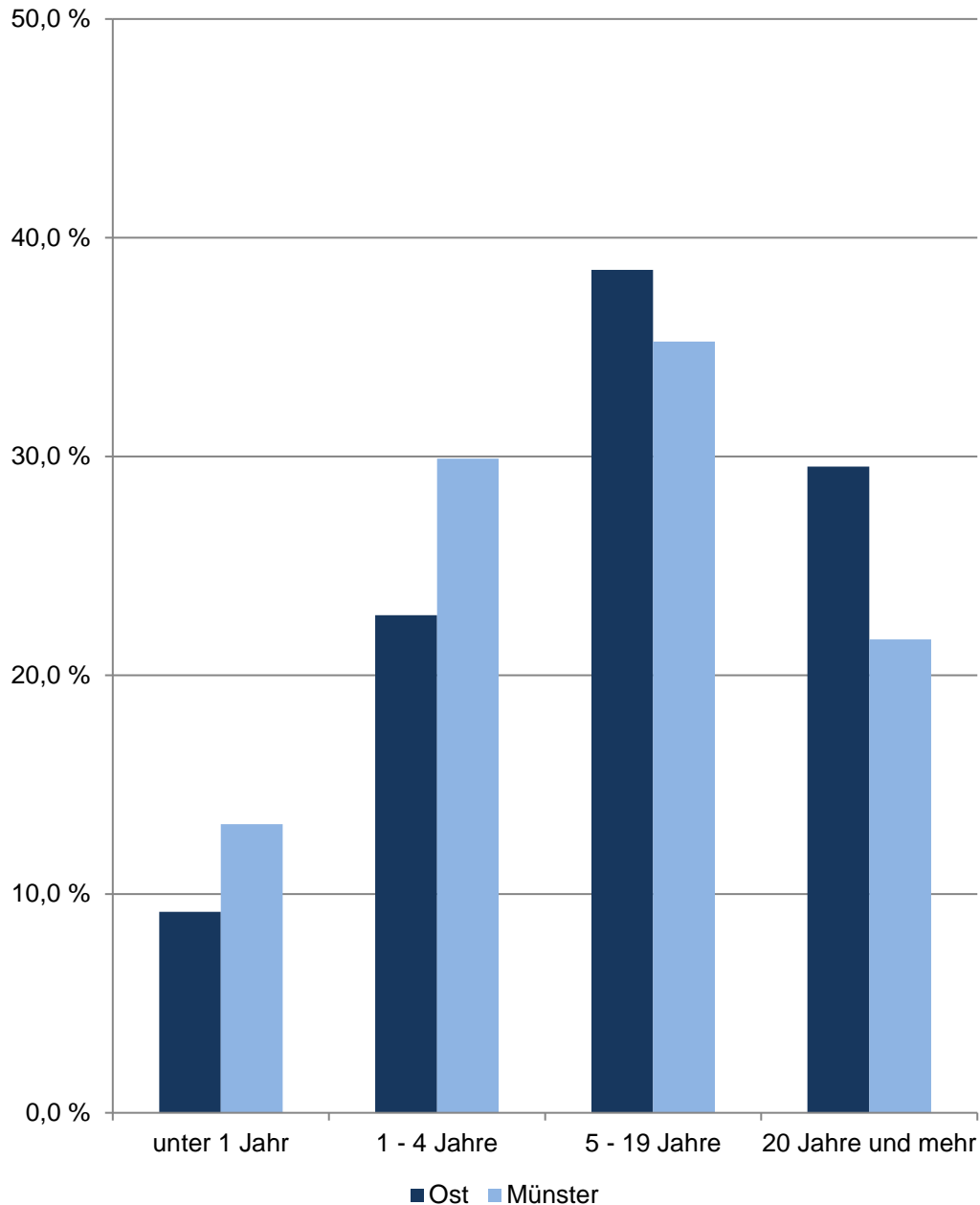

Ost

| Am 31.12. | Indikatoren der Wohnberechtigten Bevölkerung im Alter von 18 und mehr Jahren an der Adresse im Stadtbezirk - Wohndauer - | | | | |
|--|--|--|-------|--------|-------------|
| | durch- schnittliche Wohndauer | Anteil derer, die ... Jahr(e) an der Adresse wohnen | | | |
| | | unter 1 | 1 - 4 | 5 - 19 | 20 und mehr |
| | Jahre | in % | | | |
| 2015 | 16,61 | 9,09 | 23,76 | 37,38 | 29,76 |
| 2016 | 16,38 | 9,88 | 23,06 | 37,53 | 29,53 |
| 2017 | 16,39 | 8,96 | 22,87 | 38,73 | 29,44 |
| 2018 | 16,44 | 9,34 | 22,86 | 38,19 | 29,60 |
| 2019 | 16,41 | 9,18 | 22,74 | 38,53 | 29,54 |
| Indikatoren der männlichen Wohnberechtigten Bevölkerung - Wohndauer | | | | | |
| 2015 | 16,13 | 9,43 | 24,09 | 37,87 | 28,61 |
| 2016 | 15,90 | 10,06 | 23,48 | 37,97 | 28,50 |
| 2017 | 15,88 | 9,45 | 23,23 | 38,91 | 28,41 |
| 2018 | 15,98 | 9,26 | 23,35 | 38,71 | 28,67 |
| 2019 | 16,00 | 9,15 | 23,08 | 39,16 | 28,61 |
| Indikatoren der weiblichen Wohnberechtigten Bevölkerung - Wohndauer | | | | | |
| 2015 | 17,06 | 8,79 | 23,46 | 36,94 | 30,80 |
| 2016 | 16,83 | 9,72 | 22,69 | 37,13 | 30,47 |
| 2017 | 16,86 | 8,51 | 22,55 | 38,57 | 30,38 |
| 2018 | 16,86 | 9,42 | 22,42 | 37,72 | 30,45 |
| 2019 | 16,79 | 9,21 | 22,43 | 37,96 | 30,40 |

Quelle: Stadt Münster
Stadtplanungsamt
Informationsmanagement und Statistikdienststelle

[Definitionen](#)

Wohnberechtigte Bevölkerung

Ab 2011 wird die Wohnberechtigte Bevölkerung durch die Auszählung aller gemeldeten Wohnsitze (Haupt- und Nebenwohnsitze) des Melderegisters der Stadt Münster abgebildet.

[zurück zur Internetseite](#)

[Karte der Stadtbezirke](#)

[Nutzungsbedingungen](#)

Bevölkerungsindikatoren 2019 für Münster und für den Stadtbezirk Anteil der Volljährigen, die ... Jahr(e) an der Adresse wohnen

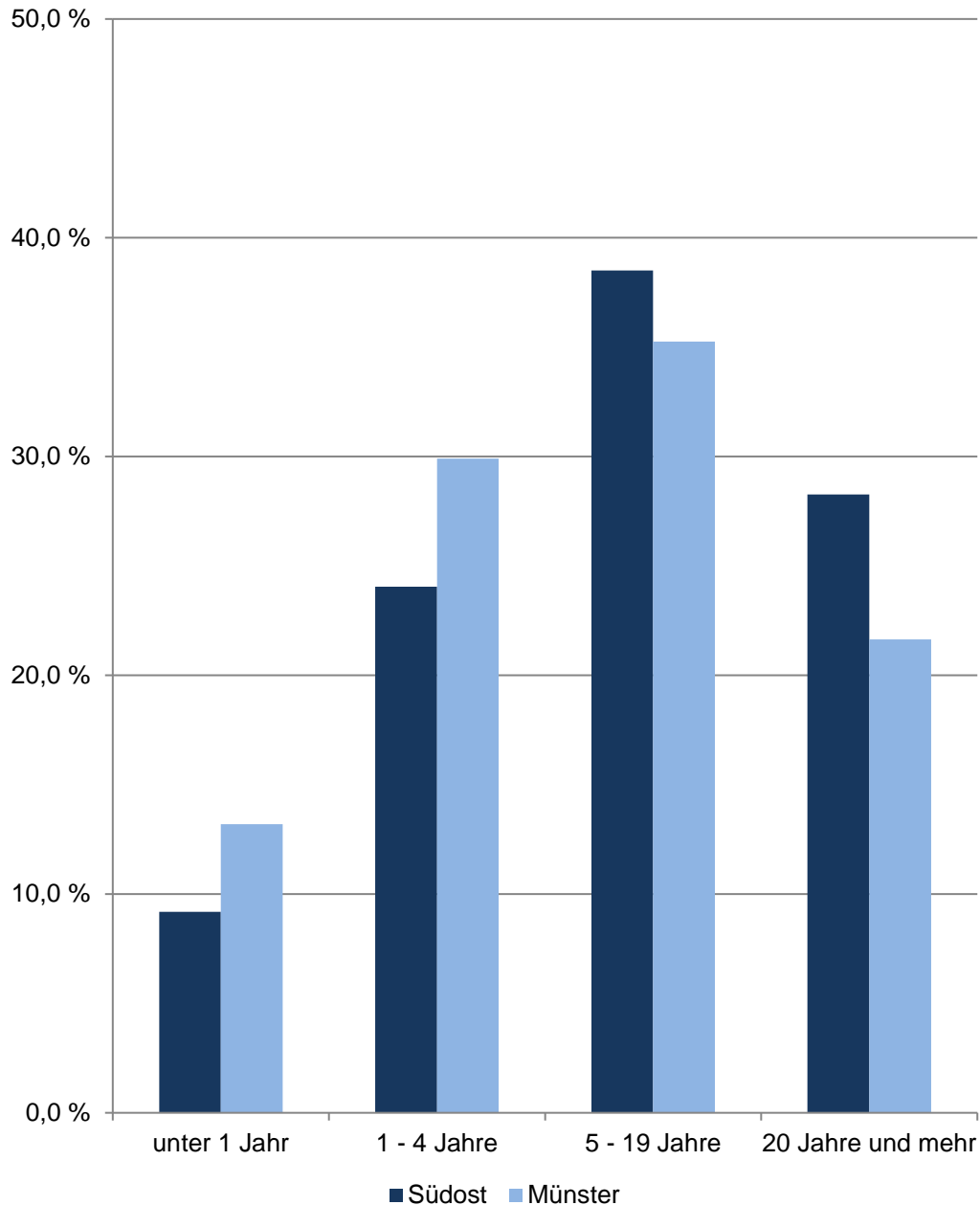

Südost

| Am 31.12. | Indikatoren der Wohnberechtigten Bevölkerung im Alter von 18 und mehr Jahren an der Adresse im Stadtbezirk - Wohndauer - | | | | |
|--|--|--|-------|--------|-------------|
| | durch- schnittliche Wohndauer | Anteil derer, die ... Jahr(e) an der Adresse wohnen | | | |
| | | unter 1 | 1 - 4 | 5 - 19 | 20 und mehr |
| Jahre | in % | | | | |
| 2015 | 15,27 | 11,43 | 24,41 | 38,33 | 25,83 |
| 2016 | 15,37 | 9,89 | 24,98 | 39,15 | 25,98 |
| 2017 | 15,01 | 12,16 | 24,18 | 37,50 | 26,16 |
| 2018 | 15,24 | 10,41 | 24,30 | 38,10 | 27,18 |
| 2019 | 15,44 | 9,19 | 24,05 | 38,51 | 28,26 |
| Indikatoren der männlichen Wohnberechtigten Bevölkerung - Wohndauer | | | | | |
| 2015 | 14,57 | 12,09 | 24,85 | 38,73 | 24,33 |
| 2016 | 14,69 | 10,42 | 25,84 | 39,08 | 24,66 |
| 2017 | 14,30 | 13,18 | 24,85 | 37,13 | 24,84 |
| 2018 | 14,59 | 11,13 | 24,91 | 37,98 | 25,97 |
| 2019 | 14,87 | 9,63 | 24,60 | 38,61 | 27,16 |
| Indikatoren der weiblichen Wohnberechtigten Bevölkerung - Wohndauer | | | | | |
| 2015 | 15,92 | 10,81 | 24,00 | 37,95 | 27,23 |
| 2016 | 16,02 | 9,40 | 24,16 | 39,22 | 27,22 |
| 2017 | 15,70 | 11,19 | 23,53 | 37,85 | 27,42 |
| 2018 | 15,86 | 9,72 | 23,71 | 38,22 | 28,35 |
| 2019 | 15,98 | 8,77 | 23,52 | 38,40 | 29,31 |

Quelle: Stadt Münster
Stadtplanungsamt
Informationsmanagement und Statistikdienststelle

[Definitionen](#)

Wohnberechtigte Bevölkerung

Ab 2011 wird die Wohnberechtigte Bevölkerung durch die Auszählung aller gemeldeten Wohnsitze (Haupt- und Nebenwohnsitze) des Melderegisters der Stadt Münster abgebildet.

[zurück zur Internetseite](#)

[Karte der Stadtbezirke](#)

[Nutzungsbedingungen](#)

Bevölkerungsindikatoren 2019 für Münster und für den Stadtbezirk Anteil der Volljährigen, die ... Jahr(e) an der Adresse wohnen

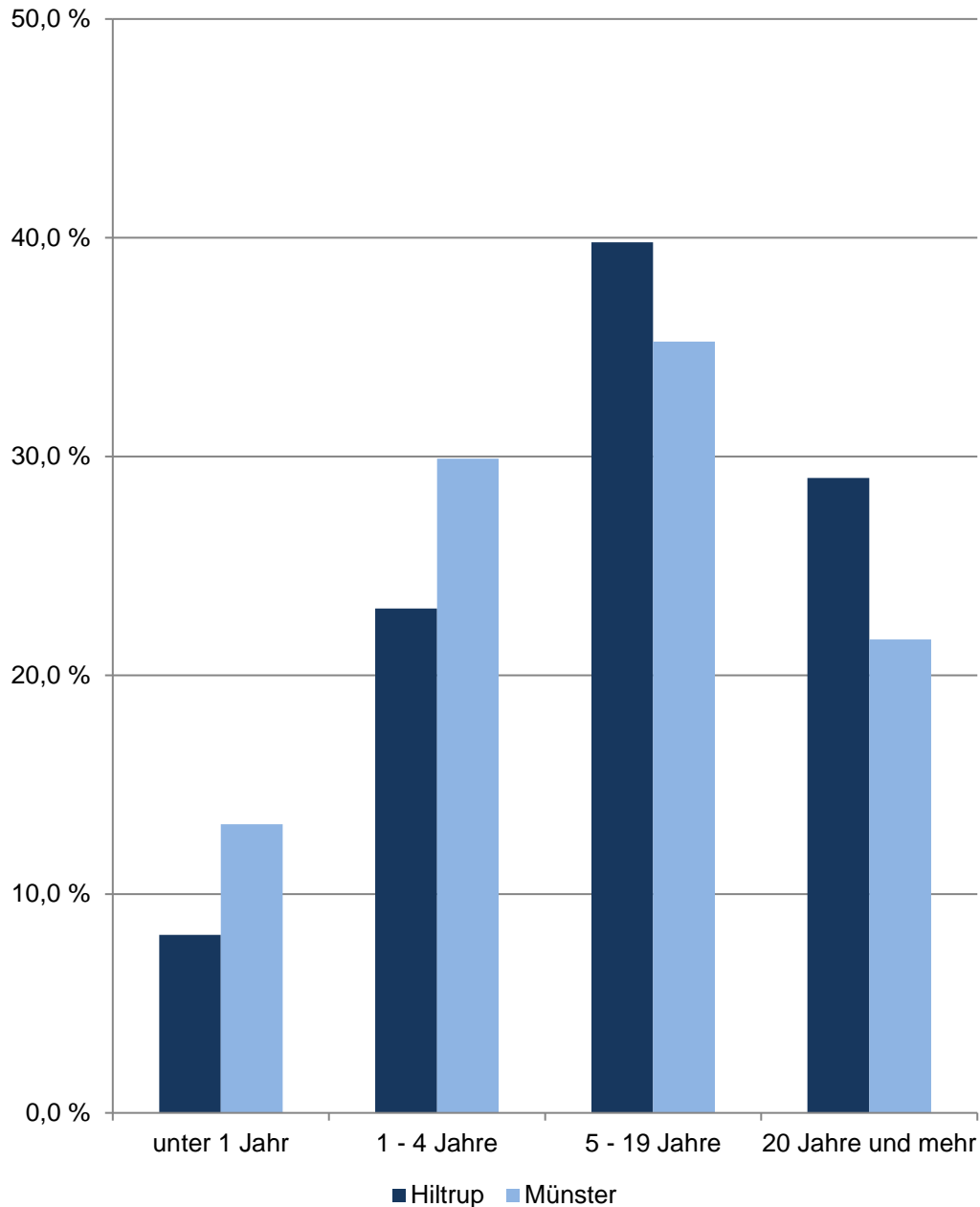

Hiltrup

| Am 31.12. | Indikatoren der Wohnberechtigten Bevölkerung im Alter von 18 und mehr Jahren an der Adresse im Stadtbezirk - Wohndauer - | | | | |
|--|--|--|-------|--------|-------------|
| | durch- schnittliche Wohndauer | Anteil derer, die ... Jahr(e) an der Adresse wohnen | | | |
| | | unter 1 | 1 - 4 | 5 - 19 | 20 und mehr |
| Jahre | in % | | | | |
| 2015 | 15,68 | 9,55 | 22,61 | 39,95 | 27,89 |
| 2016 | 15,61 | 9,35 | 22,75 | 40,17 | 27,73 |
| 2017 | 15,70 | 8,61 | 22,78 | 40,59 | 28,01 |
| 2018 | 15,84 | 8,81 | 22,54 | 40,11 | 28,55 |
| 2019 | 15,99 | 8,14 | 23,05 | 39,79 | 29,02 |
| Indikatoren der männlichen Wohnberechtigten Bevölkerung - Wohndauer | | | | | |
| 2015 | 15,29 | 10,08 | 23,33 | 39,45 | 27,13 |
| 2016 | 15,26 | 9,61 | 23,49 | 39,89 | 27,01 |
| 2017 | 15,29 | 9,22 | 23,32 | 40,25 | 27,20 |
| 2018 | 15,40 | 9,31 | 23,16 | 39,83 | 27,70 |
| 2019 | 15,52 | 8,48 | 23,93 | 39,55 | 28,04 |
| Indikatoren der weiblichen Wohnberechtigten Bevölkerung - Wohndauer | | | | | |
| 2015 | 16,04 | 9,06 | 21,94 | 40,41 | 28,59 |
| 2016 | 15,93 | 9,11 | 22,07 | 40,44 | 28,38 |
| 2017 | 16,08 | 8,05 | 22,29 | 40,90 | 28,76 |
| 2018 | 16,24 | 8,34 | 21,96 | 40,36 | 29,34 |
| 2019 | 16,42 | 7,83 | 22,23 | 40,02 | 29,91 |

Quelle: Stadt Münster
Stadtplanungsamt
Informationsmanagement und Statistikdienststelle

[Definitionen](#)

Wohnberechtigte Bevölkerung

Ab 2011 wird die Wohnberechtigte Bevölkerung durch die Auszählung aller gemeldeten Wohnsitze (Haupt- und Nebenwohnsitze) des Melderegisters der Stadt Münster abgebildet.

[zurück zur Internetseite](#)

[Karte der Stadtbezirke](#)

[Nutzungsbedingungen](#)

Impressum

Herausgeberin: Stadt Münster

Stadtplanungsamt

Redaktion: Informationsmanagement und Statistikdienststelle

August 2020

Open Data

Inhalte dieser Veröffentlichung werden auf der [Internetseite](#) zum Download bereitgestellt. Bitte beachten Sie die Nutzungsbedingungen, die ebenfalls dort veröffentlicht sind.