

**Bevölkerungsindikatoren  
- Wohndauer**  
in Münster und den Stadtteilen

## Bevölkerungsindikatoren 2019 für Münster

Anteil der Volljährigen,  
die ... Jahr(e) an der Adresse wohnen

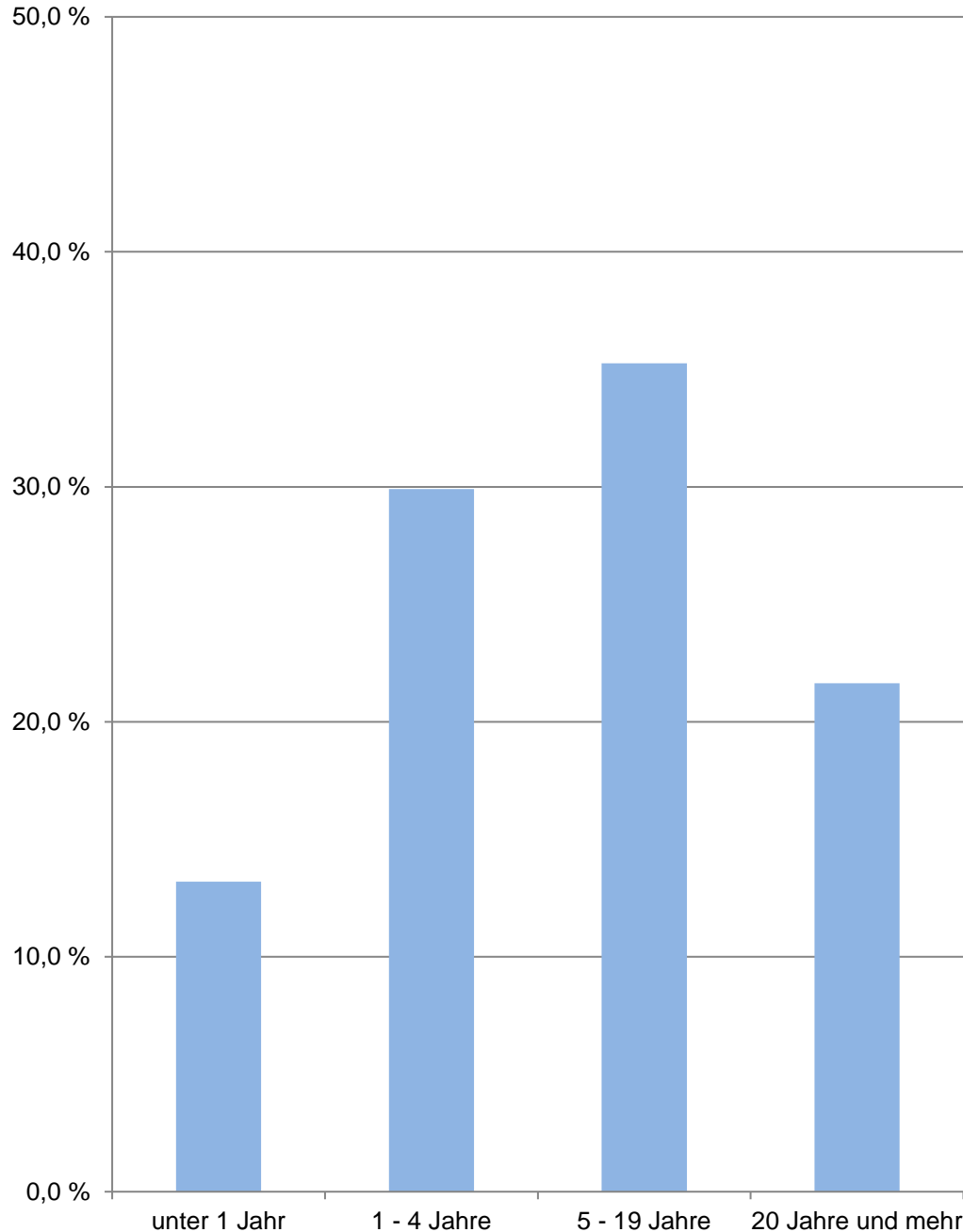

## Münster

Am 31.12.	Indikatoren der Wohnberechtigten Bevölkerung im Alter von 18 und mehr Jahren an der Adresse in Münster - Wohndauer -				
	durch- schnittliche Wohndauer	Anteil derer, die ... Jahr(e) an der Adresse wohnen			
		unter 1	1 - 4	5 - 19	20 und mehr
	Jahre	in %			
2015	12,93	14,38	29,86	34,82	20,95
2016	12,86	13,65	30,33	35,20	20,82
2017	12,83	13,59	30,17	35,29	20,95
2018	12,92	13,03	30,36	35,26	21,35
2019	12,94	13,19	29,91	35,26	21,64
	Indikatoren der <b>männlichen</b> Wohnberechtigten Bevölkerung - Wohndauer				
2015	12,41	14,61	30,20	35,31	19,89
2016	12,38	13,65	30,78	35,70	19,86
2017	12,37	13,67	30,54	35,77	20,02
2018	12,47	13,09	30,69	35,78	20,45
2019	12,52	13,08	30,38	35,76	20,78
	Indikatoren der <b>weiblichen</b> Wohnberechtigten Bevölkerung - Wohndauer				
2015	13,40	14,17	29,56	34,38	21,89
2016	13,28	13,64	29,93	34,75	21,68
2017	13,25	13,52	29,83	34,86	21,79
2018	13,32	12,97	30,07	34,79	22,17
2019	13,32	13,30	29,49	34,80	22,41

Quelle: Stadt Münster

Stadtplanungsamt

Informationsmanagement und Statistikdienststelle

[Definitionen](#)

### Wohnberechtigte Bevölkerung

Ab 2011 wird die Wohnberechtigte Bevölkerung durch die Auszählung aller gemeldeten Wohnsitze (Haupt- und Nebenwohnsitze) des Melderegisters der Stadt Münster abgebildet.

[zurück zur Internetseite](#)

[Nutzungsbedingungen](#)

**Bevölkerungsindikatoren 2019  
für Münster und für den Stadtteil  
Anteil der Volljährigen,  
die ... Jahr(e) an der Adresse wohnen**

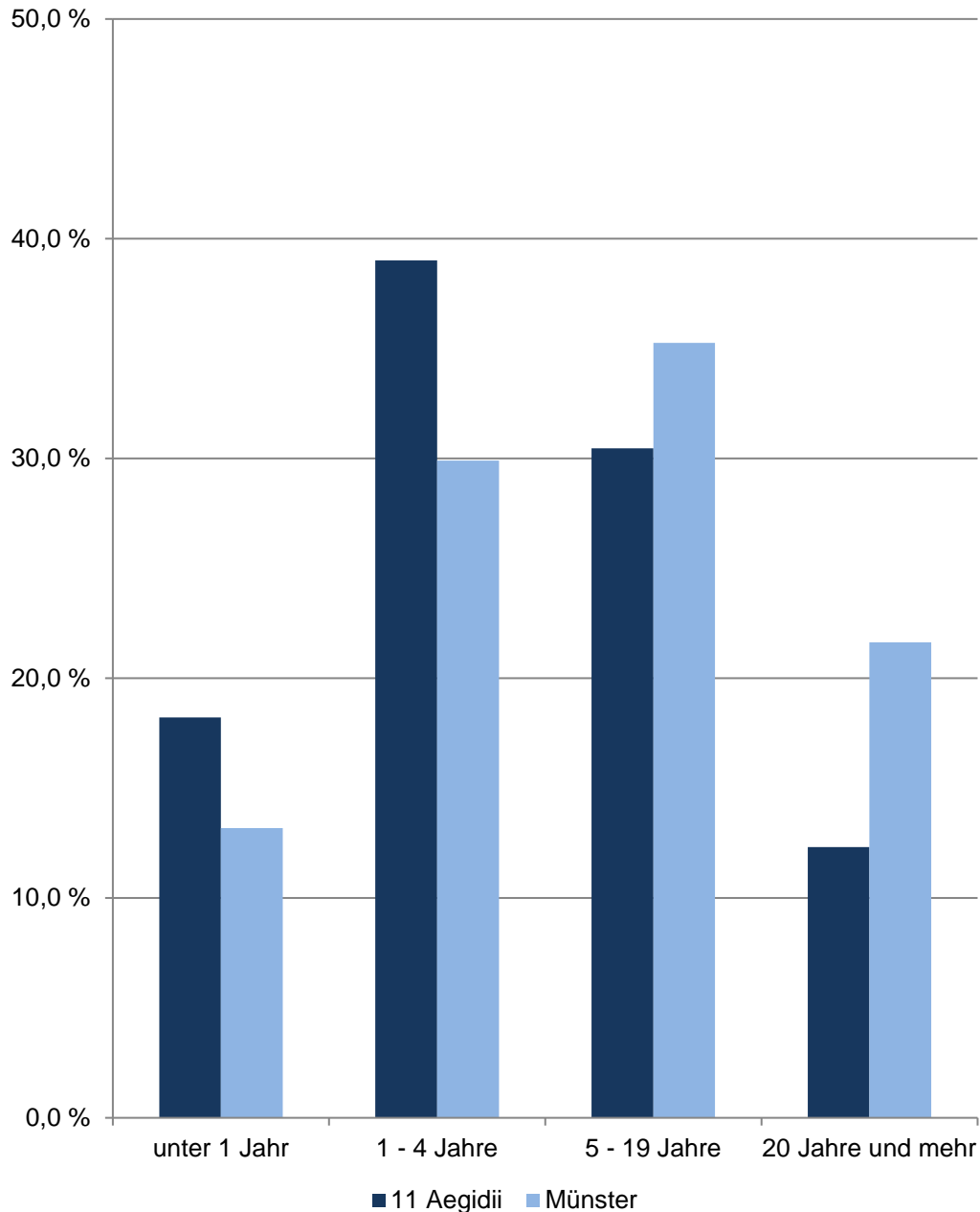

# 11 Aegidii

Am 31.12.	Indikatoren der Wohnberechtigten Bevölkerung im Alter von 18 und mehr Jahren an der Adresse im Stadtteil - Wohndauer -				
	durch- schnittliche Wohndauer	Anteil derer, die ... Jahr(e) an der Adresse wohnen			
		unter 1	1 - 4	5 - 19	20 und mehr
Jahre	in %				
2015	9,32	19,17	37,82	28,80	14,21
2016	8,93	19,56	39,35	27,07	14,03
2017	8,84	17,49	40,99	28,15	13,36
2018	8,89	17,12	40,12	29,41	13,35
2019	8,71	18,22	39,01	30,46	12,32
Indikatoren der <b>männlichen</b> Wohnberechtigten Bevölkerung - Wohndauer					
2015	8,83	19,13	38,26	29,19	13,42
2016	8,99	19,16	39,50	27,23	14,12
2017	8,94	16,11	40,77	29,70	13,42
2018	8,68	16,20	40,75	30,28	12,77
2019	8,44	18,11	39,32	30,96	11,61
Indikatoren der <b>weiblichen</b> Wohnberechtigten Bevölkerung - Wohndauer					
2015	9,73	19,21	37,45	28,47	14,87
2016	8,89	19,89	39,23	26,93	13,95
2017	8,75	18,61	41,17	26,90	13,32
2018	9,06	17,90	39,58	28,67	13,85
2019	8,95	18,31	38,73	30,00	12,96

Quelle: Stadt Münster  
Stadtplanungsamt  
Informationsmanagement und Statistikdienststelle

[Definitionen](#)

Wohnberechtigte Bevölkerung

Ab 2011 wird die Wohnberechtigte Bevölkerung durch die Auszählung aller gemeldeten Wohnsitze (Haupt- und Nebenwohnsitze) des Melderegisters der Stadt Münster abgebildet.

[zurück zur Internetseite](#)

[Karte der Stadtteile](#)

[Nutzungsbedingungen](#)

**Bevölkerungsindikatoren 2019  
für Münster und für den Stadtteil  
12 Überwasser**  
Anteil der Volljährigen,  
die ... Jahr(e) an der Adresse wohnen

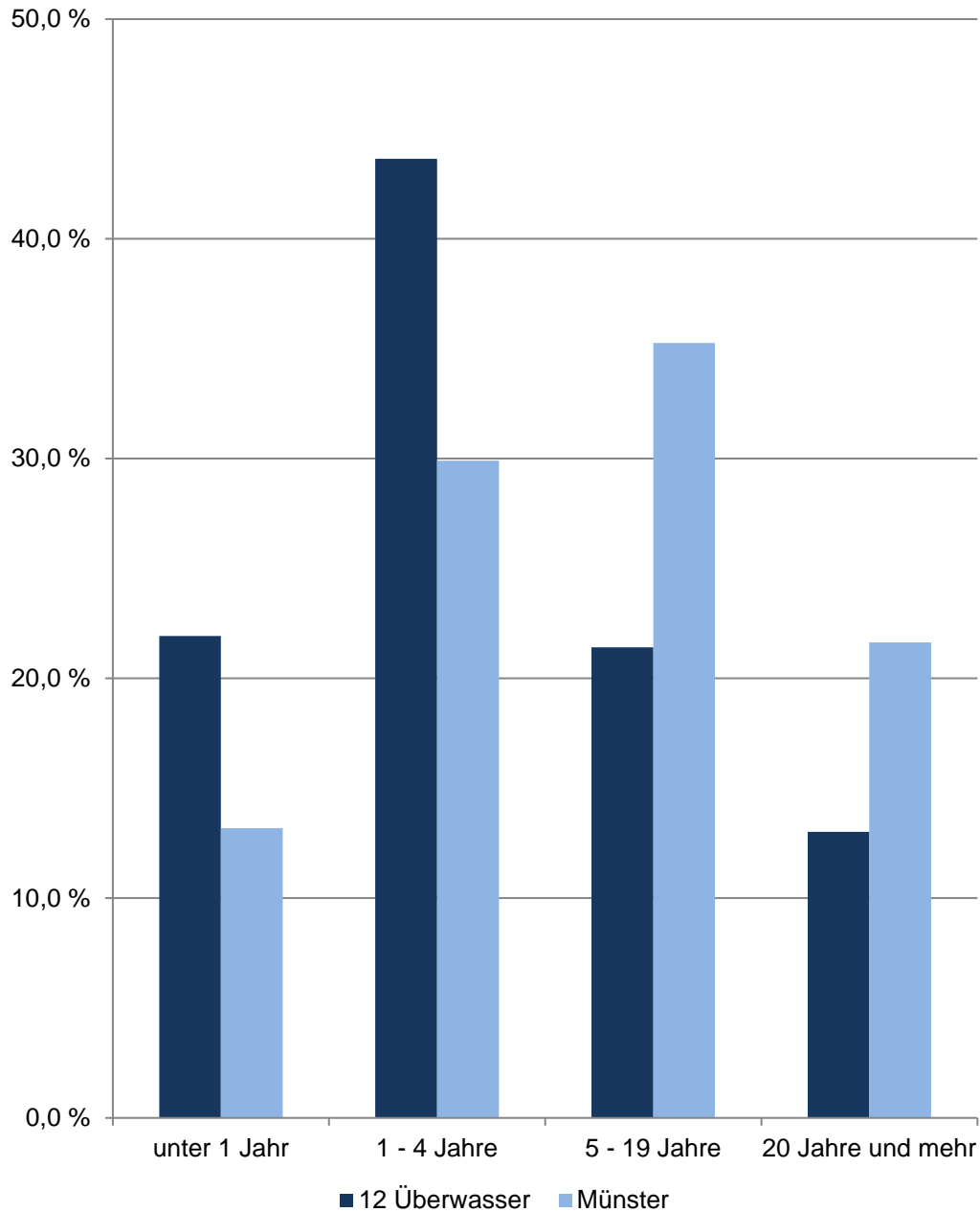

## 12 Überwasser

Am 31.12.	Indikatoren der Wohnberechtigten Bevölkerung im Alter von 18 und mehr Jahren an der Adresse im Stadtteil - Wohndauer -				
	durch- schnittliche Wohndauer  Jahre	Anteil derer, die ... Jahr(e) an der Adresse wohnen			
		unter 1	1 - 4	5 - 19	20 und mehr
		in %			
2015	9,05	23,09	41,26	22,33	13,32
2016	8,81	21,35	43,77	21,20	13,68
2017	8,70	20,50	44,86	21,33	13,31
2018	8,63	20,72	45,35	21,17	12,76
2019	8,60	21,93	43,64	21,41	13,02
Indikatoren der <b>männlichen</b> Wohnberechtigten Bevölkerung - Wohndauer					
2015	8,52	20,18	42,46	25,26	12,11
2016	8,23	20,21	45,34	22,67	11,78
2017	8,27	19,22	45,37	24,02	11,39
2018	8,34	19,10	44,79	24,65	11,46
2019	8,15	22,41	41,81	24,25	11,54
Indikatoren der <b>weiblichen</b> Wohnberechtigten Bevölkerung - Wohndauer					
2015	9,46	25,30	40,35	20,11	14,25
2016	9,25	22,22	42,57	20,08	15,13
2017	9,02	21,45	44,47	19,34	14,74
2018	8,84	21,92	45,77	18,59	13,72
2019	8,95	21,55	45,07	19,19	14,19

Quelle: Stadt Münster

[Definitionen](#)

Stadtplanungsamt

Informationsmanagement und Statistikdienststelle

### Wohnberechtigte Bevölkerung

Ab 2011 wird die Wohnberechtigte Bevölkerung durch die Auszählung aller gemeldeten Wohnsitze (Haupt- und Nebenwohnsitze) des Melderegisters der Stadt Münster abgebildet.

[zurück zur Internetseite](#)

[Karte der Stadtteile](#)

[Nutzungsbedingungen](#)

**Bevölkerungsindikatoren 2019  
für Münster und für den Stadtteil  
Anteil der Volljährigen,  
die ... Jahr(e) an der Adresse wohnen**

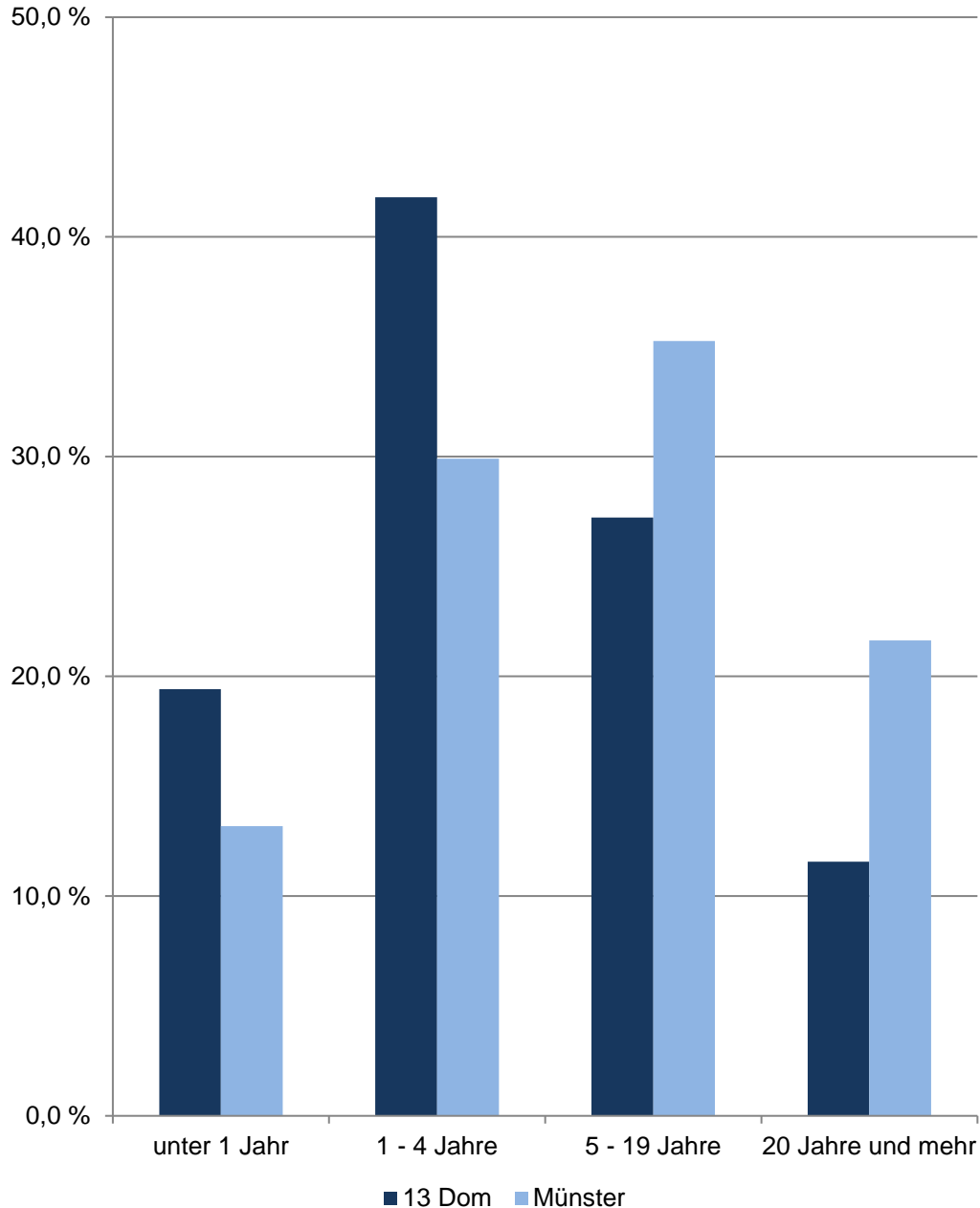

## 13 Dom

Am 31.12.	Indikatoren der Wohnberechtigten Bevölkerung im Alter von 18 und mehr Jahren an der Adresse im Stadtteil - Wohndauer -				
	durch- schnittliche Wohndauer	Anteil derer, die ... Jahr(e) an der Adresse wohnen			
		unter 1	1 - 4	5 - 19	20 und mehr
Jahre	in %				
2015	8,93	21,68	38,18	27,34	12,80
2016	8,84	18,90	42,19	26,34	12,57
2017	8,73	20,22	40,95	26,49	12,35
2018	8,74	19,79	40,74	27,51	11,96
2019	8,61	19,42	41,80	27,23	11,56
Indikatoren der <b>männlichen</b> Wohnberechtigten Bevölkerung - Wohndauer					
2015	7,58	21,02	42,04	27,39	9,55
2016	7,55	19,39	44,20	27,09	9,32
2017	7,64	20,13	42,87	27,65	9,34
2018	7,81	18,32	42,72	29,12	9,84
2019	7,80	19,00	42,53	28,83	9,64
Indikatoren der <b>weiblichen</b> Wohnberechtigten Bevölkerung - Wohndauer					
2015	10,20	22,30	34,54	27,29	15,87
2016	10,07	18,44	40,29	25,63	15,65
2017	9,77	20,29	39,13	25,39	15,20
2018	9,60	21,15	38,88	26,01	13,95
2019	9,36	19,81	41,11	25,73	13,35

Quelle: Stadt Münster

Stadtplanungsamt

Informationsmanagement und Statistikdienststelle

[Definitionen](#)

### Wohnberechtigte Bevölkerung

Ab 2011 wird die Wohnberechtigte Bevölkerung durch die Auszählung aller gemeldeten Wohnsitze (Haupt- und Nebenwohnsitze) des Melderegisters der Stadt Münster abgebildet.

[zurück zur Internetseite](#)

[Karte der Stadtteile](#)

[Nutzungsbedingungen](#)

**Bevölkerungsindikatoren 2019  
für Münster und für den Stadtteil  
Anteil der Volljährigen,  
die ... Jahr(e) an der Adresse wohnen**

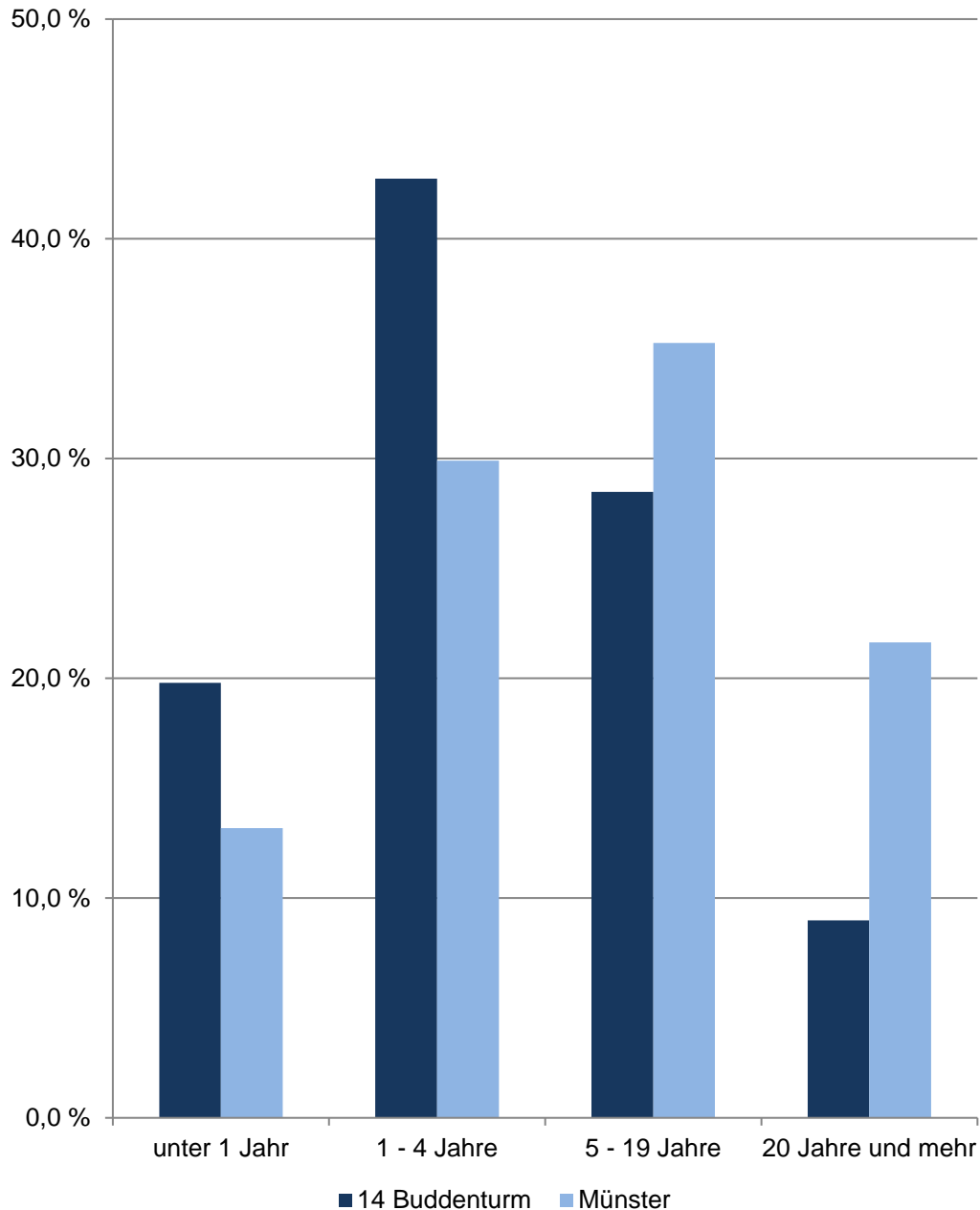

## 14 Buddenturm

Am 31.12.	Indikatoren der Wohnberechtigten Bevölkerung im Alter von 18 und mehr Jahren an der Adresse im Stadtteil - Wohndauer -				
	durch- schnittliche Wohndauer	Anteil derer, die ... Jahr(e) an der Adresse wohnen			
		unter 1	1 - 4	5 - 19	20 und mehr
Jahre	in %				
2015	7,45	23,81	39,96	27,42	8,81
2016	7,47	20,45	44,14	26,60	8,81
2017	7,63	20,97	42,60	27,07	9,36
2018	7,66	21,00	42,47	27,54	8,98
2019	7,66	19,79	42,74	28,48	8,99
Indikatoren der <b>männlichen</b> Wohnberechtigten Bevölkerung - Wohndauer					
2015	6,75	24,98	41,17	26,09	7,77
2016	6,85	20,40	45,54	26,23	7,83
2017	6,93	23,73	43,19	24,19	8,90
2018	7,03	20,66	45,43	25,32	8,59
2019	7,25	19,51	44,90	26,74	8,85
Indikatoren der <b>weiblichen</b> Wohnberechtigten Bevölkerung - Wohndauer					
2015	8,04	22,83	38,94	28,54	9,70
2016	8,00	20,49	42,94	26,92	9,65
2017	8,25	18,54	42,08	29,61	9,76
2018	8,21	21,30	39,87	29,50	9,32
2019	8,03	20,03	40,86	30,01	9,11

Quelle: Stadt Münster  
Stadtplanungsamt  
Informationsmanagement und Statistikdienststelle

[Definitionen](#)

### Wohnberechtigte Bevölkerung

Ab 2011 wird die Wohnberechtigte Bevölkerung durch die Auszählung aller gemeldeten Wohnsitze (Haupt- und Nebenwohnsitze) des Melderegisters der Stadt Münster abgebildet.

[zurück zur Internetseite](#)

[Karte der Stadtteile](#)

[Nutzungsbedingungen](#)

**Bevölkerungsindikatoren 2019  
für Münster und für den Stadtteil  
Anteil der Volljährigen,  
die ... Jahr(e) an der Adresse wohnen**

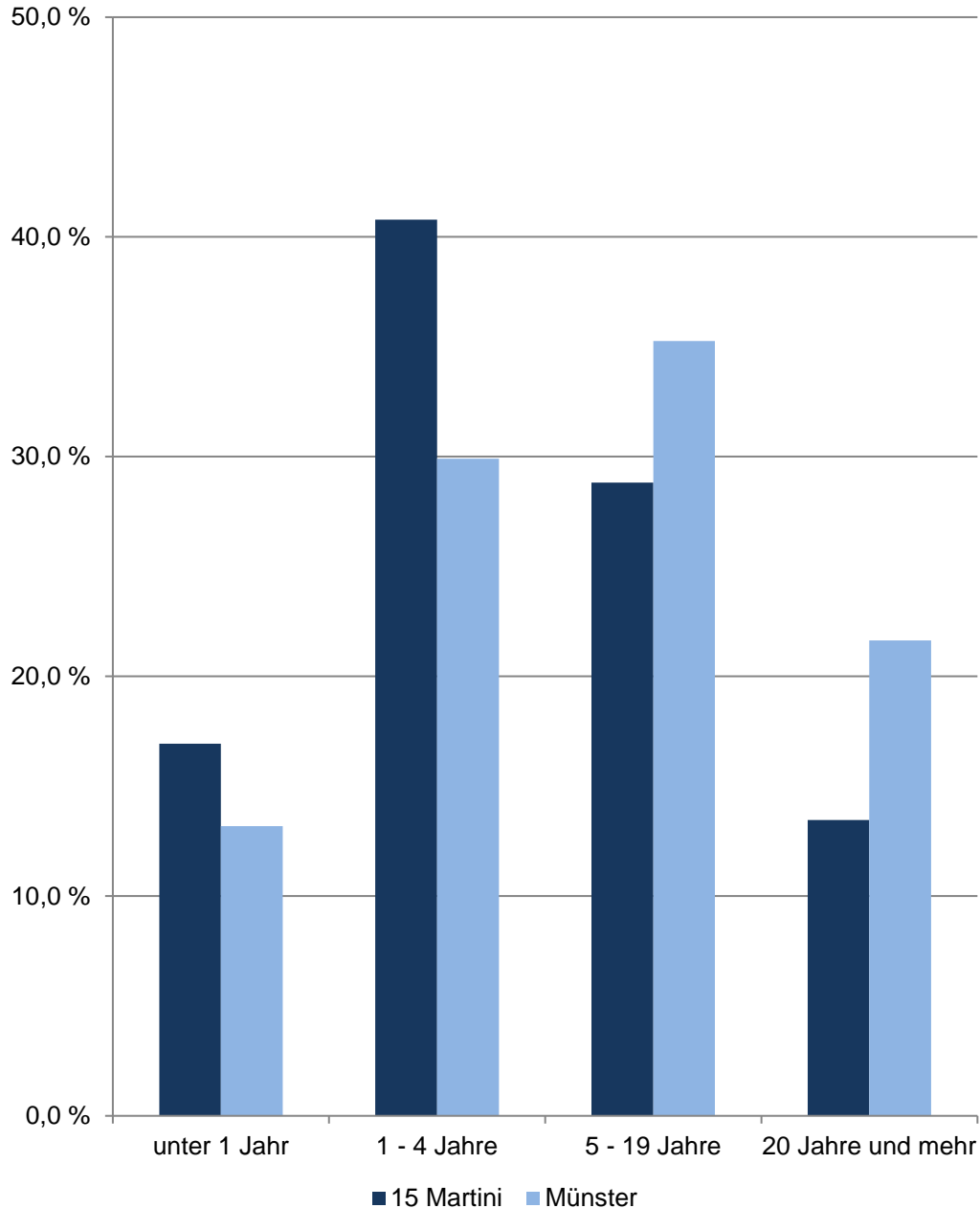

## 15 Martini

Am 31.12.	Indikatoren der Wohnberechtigten Bevölkerung im Alter von 18 und mehr Jahren an der Adresse im Stadtteil - Wohndauer -				
	durch- schnittliche Wohndauer	Anteil derer, die ... Jahr(e) an der Adresse wohnen			
		unter 1	1 - 4	5 - 19	20 und mehr
Jahre	in %				
2015	8,83	20,79	41,81	25,80	11,61
2016	8,60	19,93	41,78	27,06	11,23
2017	8,71	20,26	39,07	29,36	11,31
2018	8,45	18,77	41,57	28,27	11,40
2019	9,18	16,94	40,78	28,82	13,46
Indikatoren der <b>männlichen</b> Wohnberechtigten Bevölkerung - Wohndauer					
2015	8,57	17,98	41,76	29,40	10,86
2016	8,35	17,90	41,51	30,07	10,52
2017	8,64	18,98	36,05	34,35	10,63
2018	8,43	15,84	40,52	33,15	10,50
2019	8,68	16,30	39,86	32,25	11,59
Indikatoren der <b>weiblichen</b> Wohnberechtigten Bevölkerung - Wohndauer					
2015	9,01	22,70	41,84	23,34	12,12
2016	8,77	21,30	41,97	25,03	11,71
2017	8,76	21,13	41,10	25,99	11,78
2018	8,47	20,83	42,30	24,84	12,03
2019	9,61	17,48	41,56	25,92	15,03

Quelle: Stadt Münster

[Definitionen](#)

Stadtplanungsamt

Informationsmanagement und Statistikdienststelle

### Wohnberechtigte Bevölkerung

Ab 2011 wird die Wohnberechtigte Bevölkerung durch die Auszählung aller gemeldeten Wohnsitze (Haupt- und Nebenwohnsitze) des Melderegisters der Stadt Münster abgebildet.

[zurück zur Internetseite](#)

[Karte der Stadtteile](#)

[Nutzungsbedingungen](#)

**Bevölkerungsindikatoren 2019  
für Münster und für den Stadtteil  
Anteil der Volljährigen,  
die ... Jahr(e) an der Adresse wohnen**

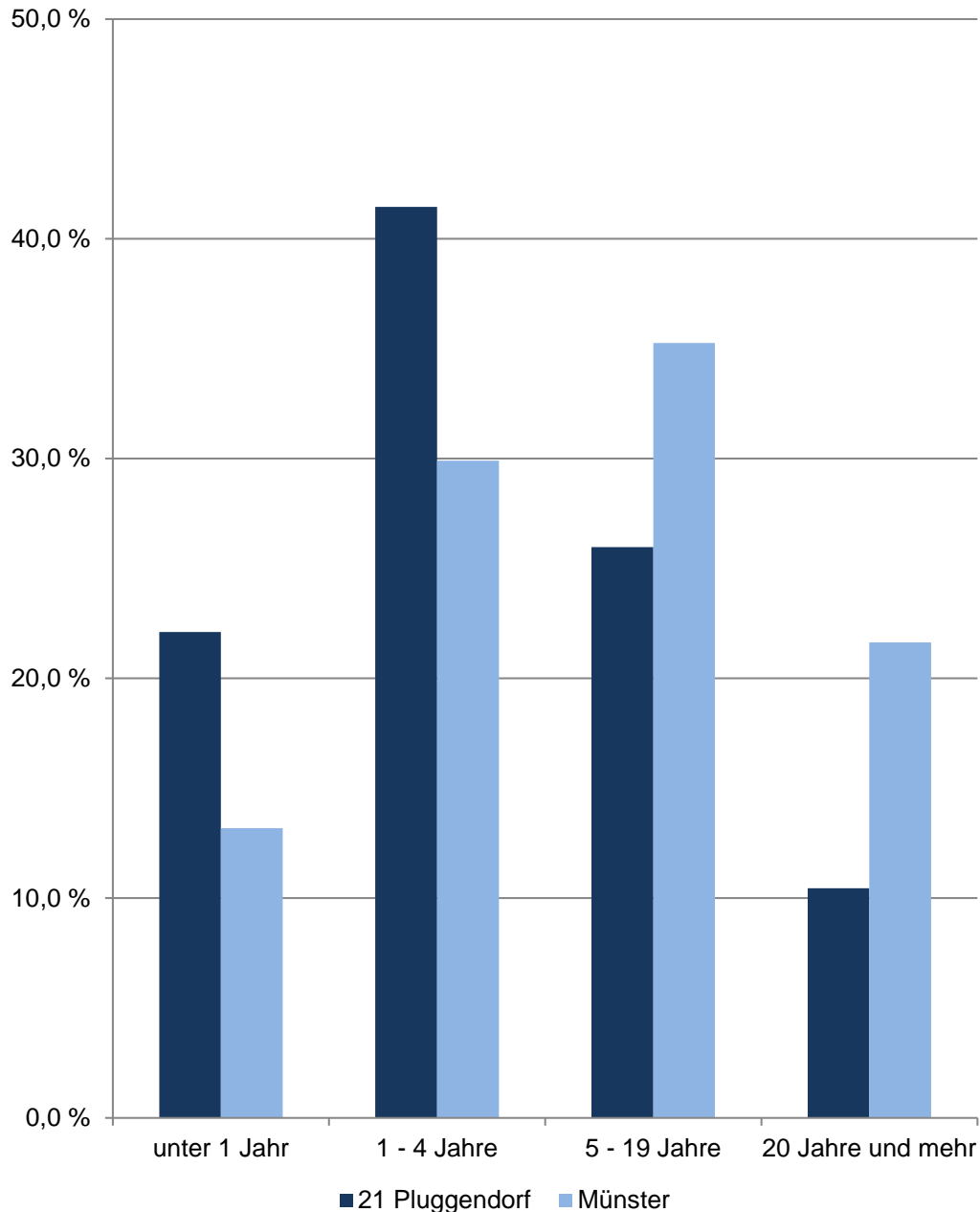

## 21 Pluggendorf

Am 31.12.	Indikatoren der Wohnberechtigten Bevölkerung im Alter von 18 und mehr Jahren an der Adresse im Stadtteil - Wohndauer -				
	durch- schnittliche Wohndauer	Anteil derer, die ... Jahr(e) an der Adresse wohnen			
		unter 1	1 - 4	5 - 19	20 und mehr
Jahre	in %				
2015	7,89	21,30	44,04	24,55	10,10
2016	7,91	21,26	43,75	24,62	10,38
2017	7,79	22,14	42,42	25,31	10,13
2018	7,78	20,27	43,73	25,83	10,17
2019	7,77	22,11	41,46	25,98	10,45
Indikatoren der <b>männlichen</b> Wohnberechtigten Bevölkerung - Wohndauer					
2015	7,79	21,29	43,78	25,19	9,74
2016	7,90	20,53	44,12	25,23	10,13
2017	7,80	21,40	43,07	25,62	9,91
2018	7,81	19,35	44,15	26,51	9,99
2019	7,82	20,71	42,06	26,98	10,25
Indikatoren der <b>weiblichen</b> Wohnberechtigten Bevölkerung - Wohndauer					
2015	7,97	21,31	44,23	24,09	10,37
2016	7,93	21,80	43,48	24,17	10,56
2017	7,78	22,69	41,95	25,08	10,29
2018	7,75	20,97	43,42	25,31	10,30
2019	7,73	23,18	41,01	25,21	10,60

Quelle: Stadt Münster

Stadtplanungsamt

Informationsmanagement und Statistikdienststelle

[Definitionen](#)

### Wohnberechtigte Bevölkerung

Ab 2011 wird die Wohnberechtigte Bevölkerung durch die Auszählung aller gemeldeten Wohnsitze (Haupt- und Nebenwohnsitze) des Melderegisters der Stadt Münster abgebildet.

[zurück zur Internetseite](#)

[Karte der Stadtteile](#)

[Nutzungsbedingungen](#)



## Bevölkerungsindikatoren 2019 für Münster und für den Stadtteil Anteil der Volljährigen, die ... Jahr(e) an der Adresse wohnen

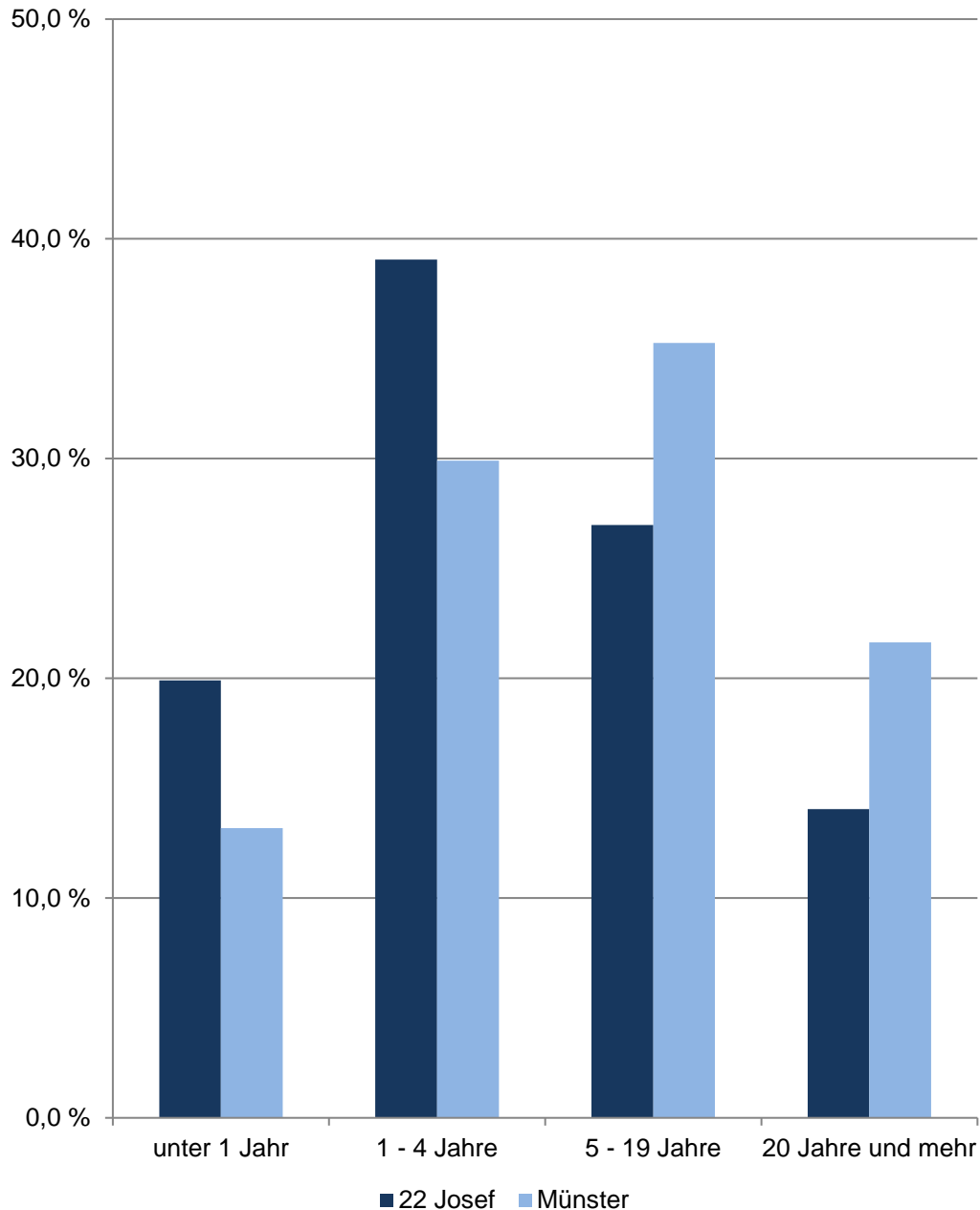

## 22 Josef

Am 31.12.	Indikatoren der Wohnberechtigten Bevölkerung im Alter von 18 und mehr Jahren an der Adresse im Stadtteil - Wohndauer -				
	durch- schnittliche Wohndauer	Anteil derer, die ... Jahr(e) an der Adresse wohnen			
		unter 1	1 - 4	5 - 19	20 und mehr
Jahre	in %				
2015	9,55	20,07	39,21	26,91	13,81
2016	9,56	18,08	40,68	27,42	13,82
2017	9,50	19,44	39,41	27,28	13,88
2018	9,45	19,17	40,20	26,51	14,11
2019	9,38	19,91	39,06	26,98	14,05
Indikatoren der <b>männlichen</b> Wohnberechtigten Bevölkerung - Wohndauer					
2015	8,93	19,21	41,25	27,10	12,44
2016	8,90	17,40	42,09	28,09	12,43
2017	8,85	19,64	39,74	28,14	12,48
2018	8,74	18,92	41,11	27,17	12,80
2019	8,80	18,46	40,44	28,24	12,86
Indikatoren der <b>weiblichen</b> Wohnberechtigten Bevölkerung - Wohndauer					
2015	10,05	20,77	37,54	26,75	14,94
2016	10,10	18,64	39,52	26,88	14,96
2017	10,03	19,27	39,13	26,56	15,04
2018	10,05	19,39	39,45	25,96	15,20
2019	9,86	21,09	37,93	25,96	15,02

Quelle: Stadt Münster  
Stadtplanungsamt  
Informationsmanagement und Statistikdienststelle

[Definitionen](#)

### Wohnberechtigte Bevölkerung

Ab 2011 wird die Wohnberechtigte Bevölkerung durch die Auszählung aller gemeldeten Wohnsitze (Haupt- und Nebenwohnsitze) des Melderegisters der Stadt Münster abgebildet.

[zurück zur Internetseite](#)

[Karte der Stadtteile](#)

[Nutzungsbedingungen](#)

## Bevölkerungsindikatoren 2019 für Münster und für den Stadtteil Anteil der Volljährigen, die ... Jahr(e) an der Adresse wohnen

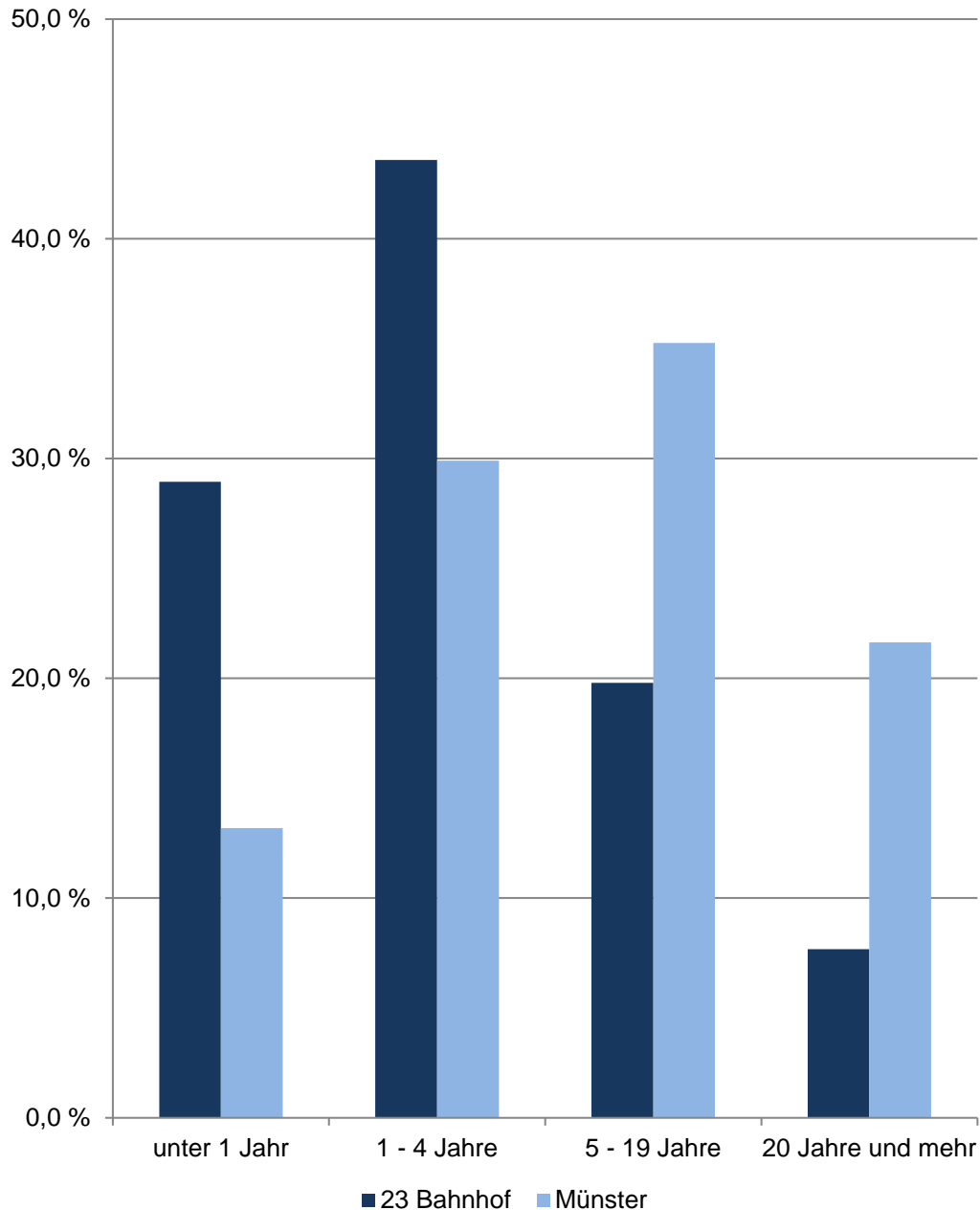

## 23 Bahnhof

Am 31.12.	Indikatoren der Wohnberechtigten Bevölkerung im Alter von 18 und mehr Jahren an der Adresse im Stadtteil - Wohndauer -				
	durch- schnittliche Wohndauer	Anteil derer, die ... Jahr(e) an der Adresse wohnen			
		unter 1	1 - 4	5 - 19	20 und mehr
Jahre	in %				
2015	6,61	28,12	45,07	17,85	8,96
2016	6,48	26,54	47,24	17,72	8,50
2017	6,26	29,24	44,54	18,01	8,21
2018	6,11	26,14	46,90	19,20	7,75
2019	5,91	28,94	43,59	19,79	7,68
Indikatoren der <b>männlichen</b> Wohnberechtigten Bevölkerung - Wohndauer					
2015	5,70	29,55	45,10	18,66	6,69
2016	5,45	29,40	45,56	18,92	6,11
2017	5,30	28,69	45,48	20,09	5,74
2018	5,28	26,34	46,76	21,41	5,49
2019	5,25	28,25	43,35	22,85	5,54
Indikatoren der <b>weiblichen</b> Wohnberechtigten Bevölkerung - Wohndauer					
2015	7,63	26,53	45,03	16,93	11,52
2016	7,70	23,16	49,23	16,30	11,32
2017	7,32	29,84	43,49	15,71	10,95
2018	7,02	25,93	47,05	16,77	10,25
2019	6,60	29,66	43,84	16,62	9,89

Quelle: Stadt Münster

[Definitionen](#)

Stadtplanungsamt

Informationsmanagement und Statistikdienststelle

### Wohnberechtigte Bevölkerung

Ab 2011 wird die Wohnberechtigte Bevölkerung durch die Auszählung aller gemeldeten Wohnsitze (Haupt- und Nebenwohnsitze) des Melderegisters der Stadt Münster abgebildet.

[zurück zur Internetseite](#)

[Karte der Stadtteile](#)

[Nutzungsbedingungen](#)

**Bevölkerungsindikatoren 2019  
für Münster und für den Stadtteil  
Anteil der Volljährigen,  
die ... Jahr(e) an der Adresse wohnen**

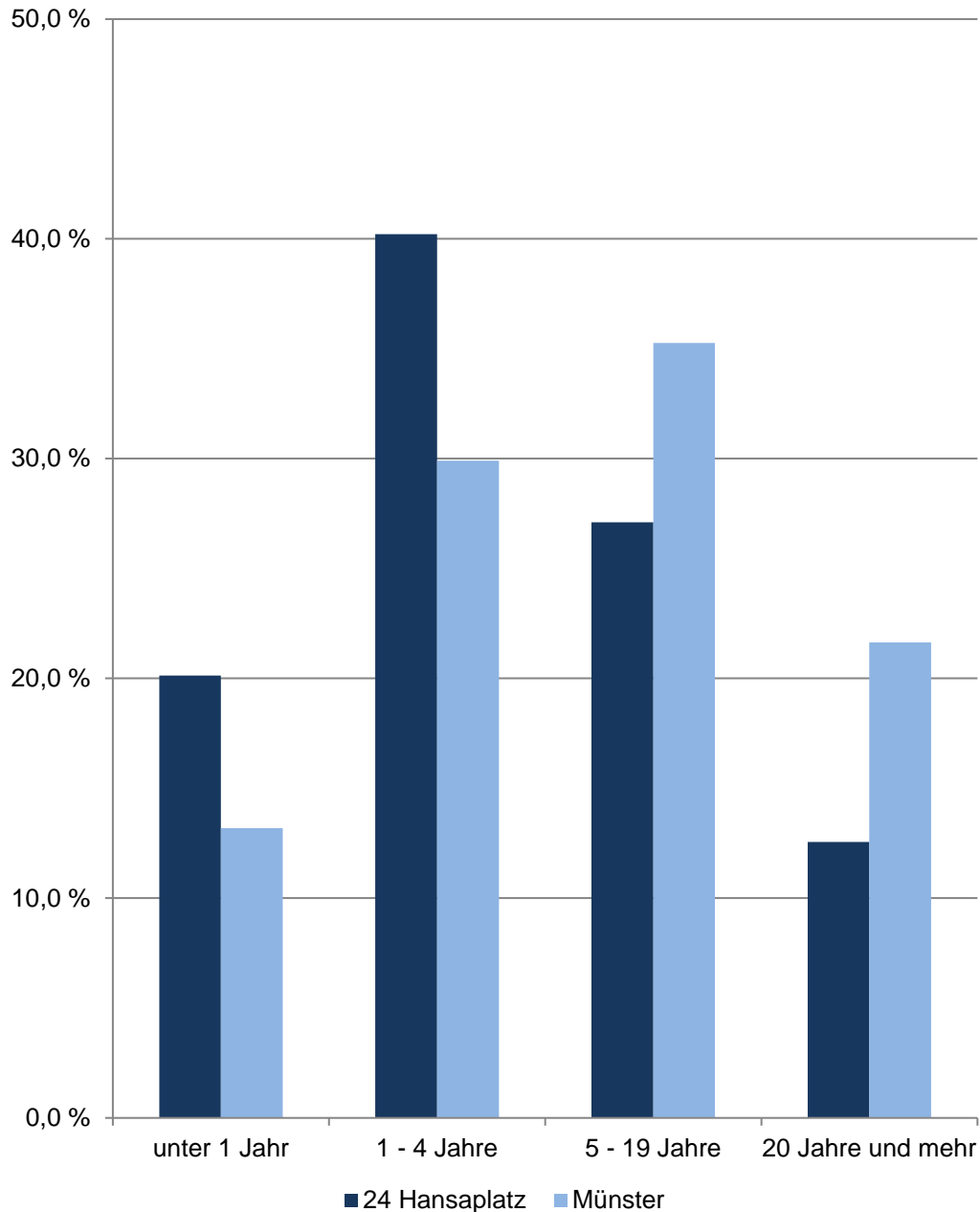

## 24 Hansaplatz

Am 31.12.	Indikatoren der Wohnberechtigten Bevölkerung im Alter von 18 und mehr Jahren an der Adresse im Stadtteil - Wohndauer -				
	durch- schnittliche Wohndauer	Anteil derer, die ... Jahr(e) an der Adresse wohnen			
		unter 1	1 - 4	5 - 19	20 und mehr
Jahre	in %				
2015	8,88	21,45	39,11	27,30	12,14
2016	8,90	18,89	41,74	26,92	12,45
2017	8,83	20,43	40,65	26,16	12,76
2018	8,88	18,78	41,40	27,02	12,81
2019	8,79	20,13	40,21	27,10	12,56
Indikatoren der <b>männlichen</b> Wohnberechtigten Bevölkerung - Wohndauer					
2015	8,16	21,06	39,76	28,60	10,58
2016	8,21	18,28	42,30	28,75	10,66
2017	8,18	18,68	42,08	28,16	11,07
2018	8,24	18,78	40,95	29,19	11,08
2019	8,19	19,94	40,08	28,92	11,06
Indikatoren der <b>weiblichen</b> Wohnberechtigten Bevölkerung - Wohndauer					
2015	9,57	21,81	38,51	26,07	13,61
2016	9,53	19,46	41,22	25,23	14,10
2017	9,42	22,02	39,34	24,34	14,30
2018	9,47	18,78	41,81	25,01	14,39
2019	9,35	20,31	40,33	25,40	13,96

Quelle: Stadt Münster

[Definitionen](#)

Stadtplanungsamt

Informationsmanagement und Statistikdienststelle

### Wohnberechtigte Bevölkerung

Ab 2011 wird die Wohnberechtigte Bevölkerung durch die Auszählung aller gemeldeten Wohnsitze (Haupt- und Nebenwohnsitze) des Melderegisters der Stadt Münster abgebildet.

[zurück zur Internetseite](#)

[Karte der Stadtteile](#)

[Nutzungsbedingungen](#)

**Bevölkerungsindikatoren 2019  
für Münster und für den Stadtteil  
Anteil der Volljährigen,  
die ... Jahr(e) an der Adresse wohnen**

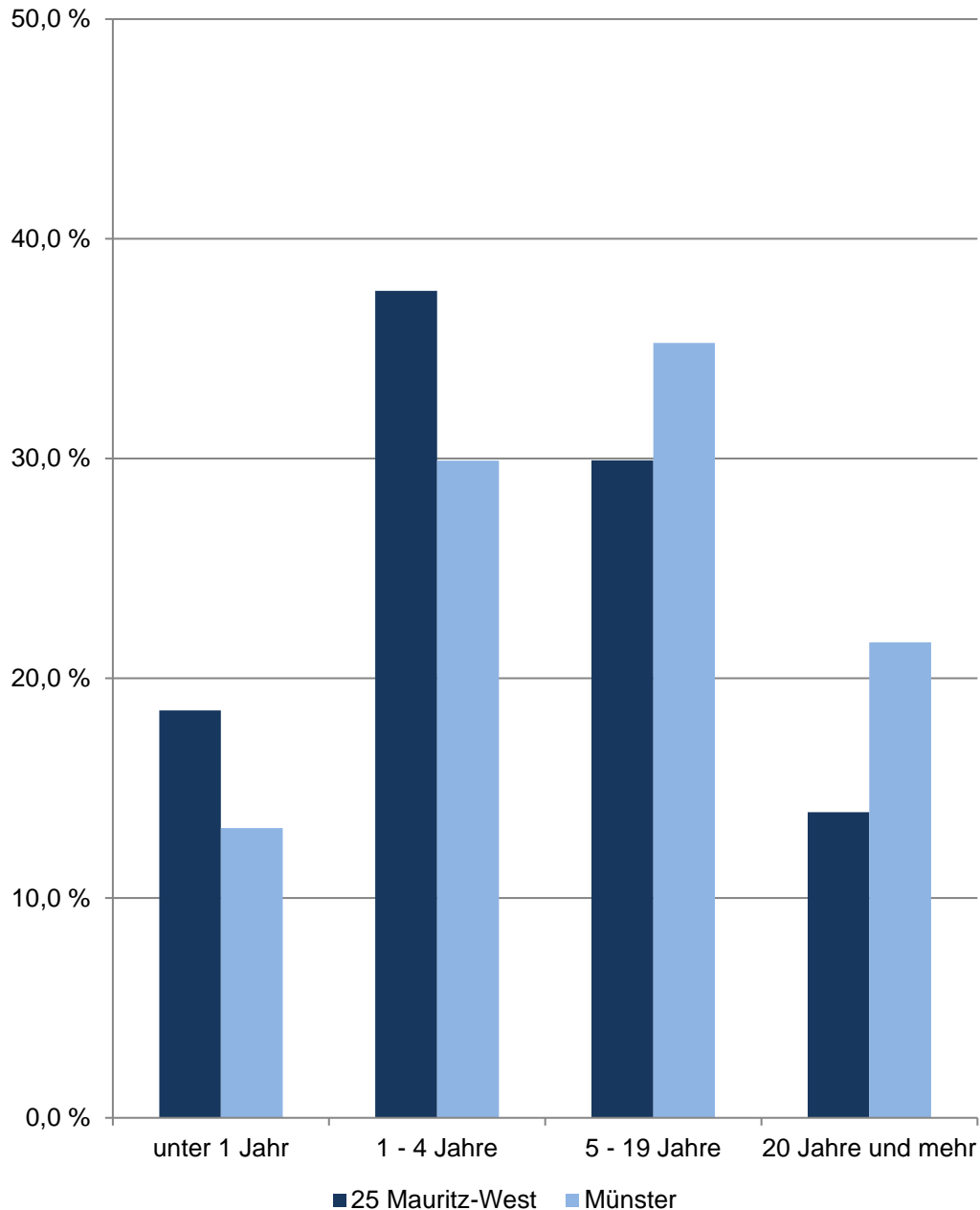

## 25 Mauritz-West

Am 31.12.	Indikatoren der Wohnberechtigten Bevölkerung im Alter von 18 und mehr Jahren an der Adresse im Stadtteil - Wohndauer -				
	durch- schnittliche Wohndauer	Anteil derer, die ... Jahr(e) an der Adresse wohnen			
		unter 1	1 - 4	5 - 19	20 und mehr
Jahre	in %				
2015	9,23	20,53	35,83	30,03	13,62
2016	9,19	18,37	37,61	30,46	13,56
2017	9,25	18,11	37,69	30,62	13,58
2018	9,50	16,60	38,93	30,34	14,13
2019	9,45	18,54	37,63	29,92	13,91
Indikatoren der <b>männlichen</b> Wohnberechtigten Bevölkerung - Wohndauer					
2015	8,83	21,47	34,17	31,47	12,89
2016	8,85	18,40	36,98	31,70	12,92
2017	8,99	17,60	37,82	31,50	13,08
2018	9,24	15,86	39,43	30,86	13,85
2019	9,28	17,26	38,83	30,43	13,47
Indikatoren der <b>weiblichen</b> Wohnberechtigten Bevölkerung - Wohndauer					
2015	9,56	19,75	37,18	28,85	14,22
2016	9,46	18,34	38,12	29,45	14,08
2017	9,45	18,52	37,58	29,91	14,00
2018	9,71	17,20	38,52	29,92	14,36
2019	9,60	19,60	36,64	29,49	14,26

Quelle: Stadt Münster

[Definitionen](#)

Stadtplanungsamt

Informationsmanagement und Statistikdienststelle

### Wohnberechtigte Bevölkerung

Ab 2011 wird die Wohnberechtigte Bevölkerung durch die Auszählung aller gemeldeten Wohnsitze (Haupt- und Nebenwohnsitze) des Melderegisters der Stadt Münster abgebildet.

[zurück zur Internetseite](#)

[Karte der Stadtteile](#)

[Nutzungsbedingungen](#)

**Bevölkerungsindikatoren 2019  
für Münster und für den Stadtteil  
Anteil der Volljährigen,  
die ... Jahr(e) an der Adresse wohnen**

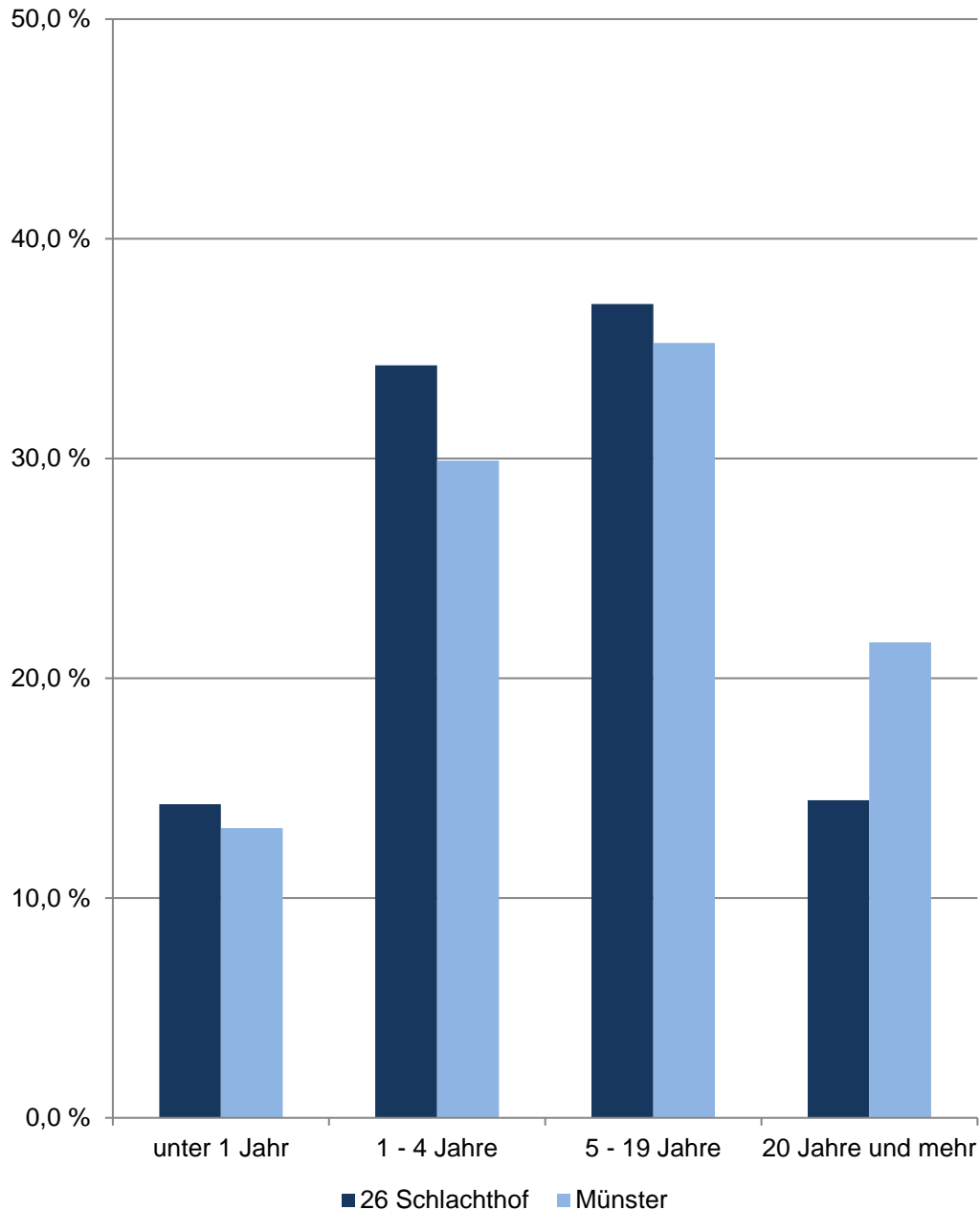

## 26 Schlachthof

Am 31.12.	Indikatoren der Wohnberechtigten Bevölkerung im Alter von 18 und mehr Jahren an der Adresse im Stadtteil - Wohndauer -				
	durch- schnittliche Wohndauer	Anteil derer, die ... Jahr(e) an der Adresse wohnen			
		unter 1	1 - 4	5 - 19	20 und mehr
Jahre	in %				
2015	10,42	12,72	34,50	39,01	13,77
2016	10,24	15,05	32,93	38,28	13,74
2017	9,83	17,32	32,42	36,97	13,29
2018	9,92	13,90	35,45	36,55	14,09
2019	10,03	14,27	34,24	37,03	14,46
Indikatoren der <b>männlichen</b> Wohnberechtigten Bevölkerung - Wohndauer					
2015	9,59	13,51	34,99	39,64	11,85
2016	9,37	16,29	33,49	38,18	12,04
2017	8,92	18,36	34,00	36,12	11,52
2018	9,08	15,02	37,17	35,42	12,38
2019	9,24	15,39	35,74	36,02	12,85
Indikatoren der <b>weiblichen</b> Wohnberechtigten Bevölkerung - Wohndauer					
2015	11,12	12,05	34,09	38,49	15,38
2016	10,99	13,98	32,46	38,36	15,20
2017	10,63	16,41	31,03	37,72	14,84
2018	10,67	12,90	33,92	37,56	15,63
2019	10,74	13,26	32,90	37,93	15,91

Quelle: Stadt Münster  
Stadtplanungsamt  
Informationsmanagement und Statistikdienststelle

[Definitionen](#)

### Wohnberechtigte Bevölkerung

Ab 2011 wird die Wohnberechtigte Bevölkerung durch die Auszählung aller gemeldeten Wohnsitze (Haupt- und Nebenwohnsitze) des Melderegisters der Stadt Münster abgebildet.

[zurück zur Internetseite](#)

[Karte der Stadtteile](#)

[Nutzungsbedingungen](#)

**Bevölkerungsindikatoren 2019  
für Münster und für den Stadtteil  
Anteil der Volljährigen,  
die ... Jahr(e) an der Adresse wohnen**

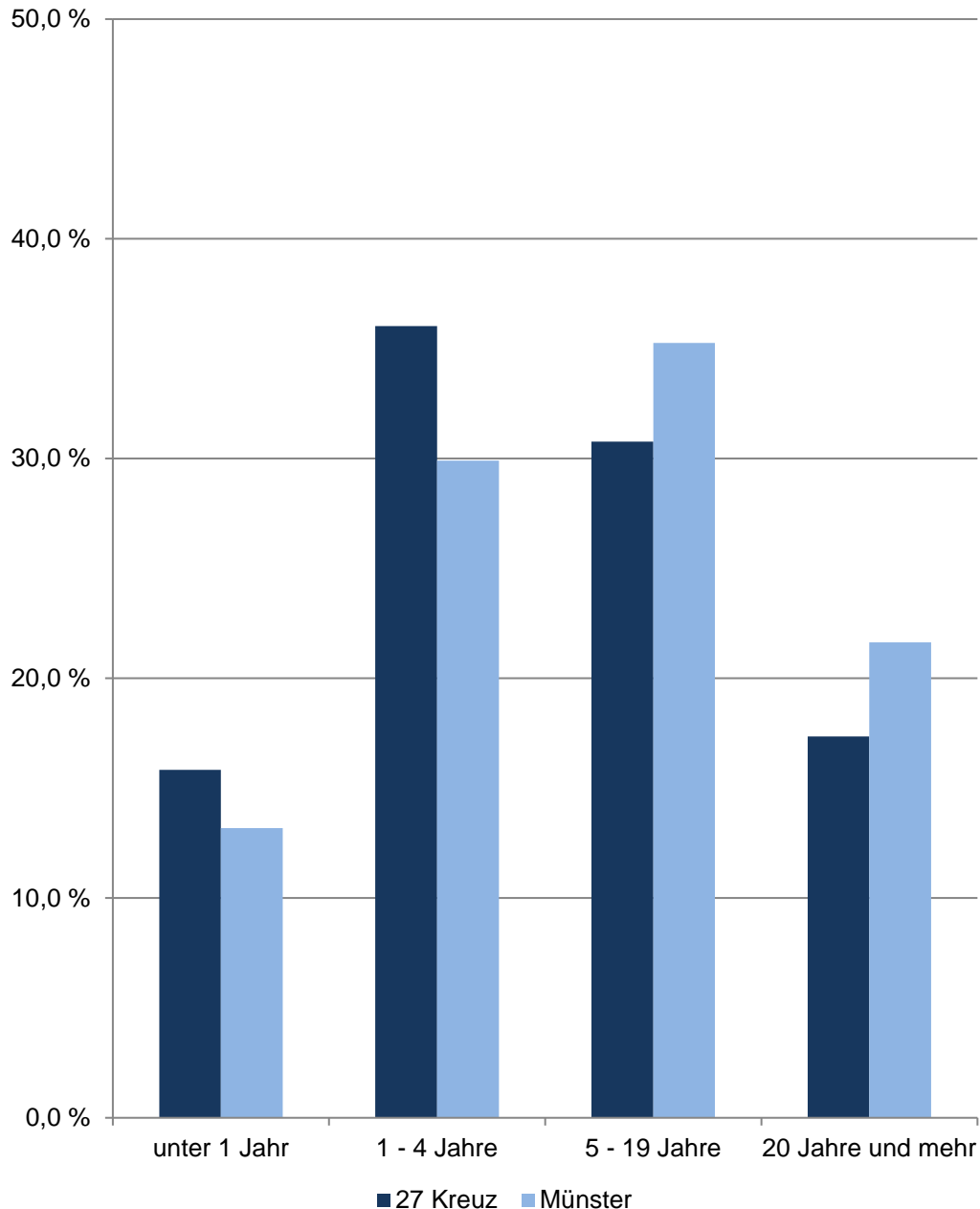

## 27 Kreuz

Am 31.12.	Indikatoren der Wohnberechtigten Bevölkerung im Alter von 18 und mehr Jahren an der Adresse im Stadtteil - Wohndauer -				
	durch- schnittliche Wohndauer	Anteil derer, die ... Jahr(e) an der Adresse wohnen			
		unter 1	1 - 4	5 - 19	20 und mehr
Jahre	in %				
2015	10,56	16,97	35,68	31,15	16,20
2016	10,52	16,32	35,62	31,75	16,31
2017	10,48	16,55	35,65	31,29	16,51
2018	10,59	15,67	36,60	30,74	16,99
2019	10,69	15,83	36,03	30,77	17,36
Indikatoren der <b>männlichen</b> Wohnberechtigten Bevölkerung - Wohndauer					
2015	9,85	16,93	36,45	32,07	14,55
2016	9,88	15,60	36,84	32,65	14,90
2017	9,91	16,16	36,38	32,23	15,23
2018	10,08	15,26	36,79	32,03	15,93
2019	10,27	15,18	36,09	32,29	16,43
Indikatoren der <b>weiblichen</b> Wohnberechtigten Bevölkerung - Wohndauer					
2015	11,18	17,00	35,02	30,36	17,62
2016	11,06	16,93	34,57	30,97	17,52
2017	10,97	16,88	35,02	30,49	17,61
2018	11,03	16,01	36,44	29,65	17,89
2019	11,05	16,38	35,97	29,50	18,14

Quelle: Stadt Münster  
Stadtplanungsamt  
Informationsmanagement und Statistikdienststelle

[Definitionen](#)

### Wohnberechtigte Bevölkerung

Ab 2011 wird die Wohnberechtigte Bevölkerung durch die Auszählung aller gemeldeten Wohnsitze (Haupt- und Nebenwohnsitze) des Melderegisters der Stadt Münster abgebildet.

[zurück zur Internetseite](#)

[Karte der Stadtteile](#)

[Nutzungsbedingungen](#)

**Bevölkerungsindikatoren 2019  
für Münster und für den Stadtteil  
Anteil der Volljährigen,  
die ... Jahr(e) an der Adresse wohnen**

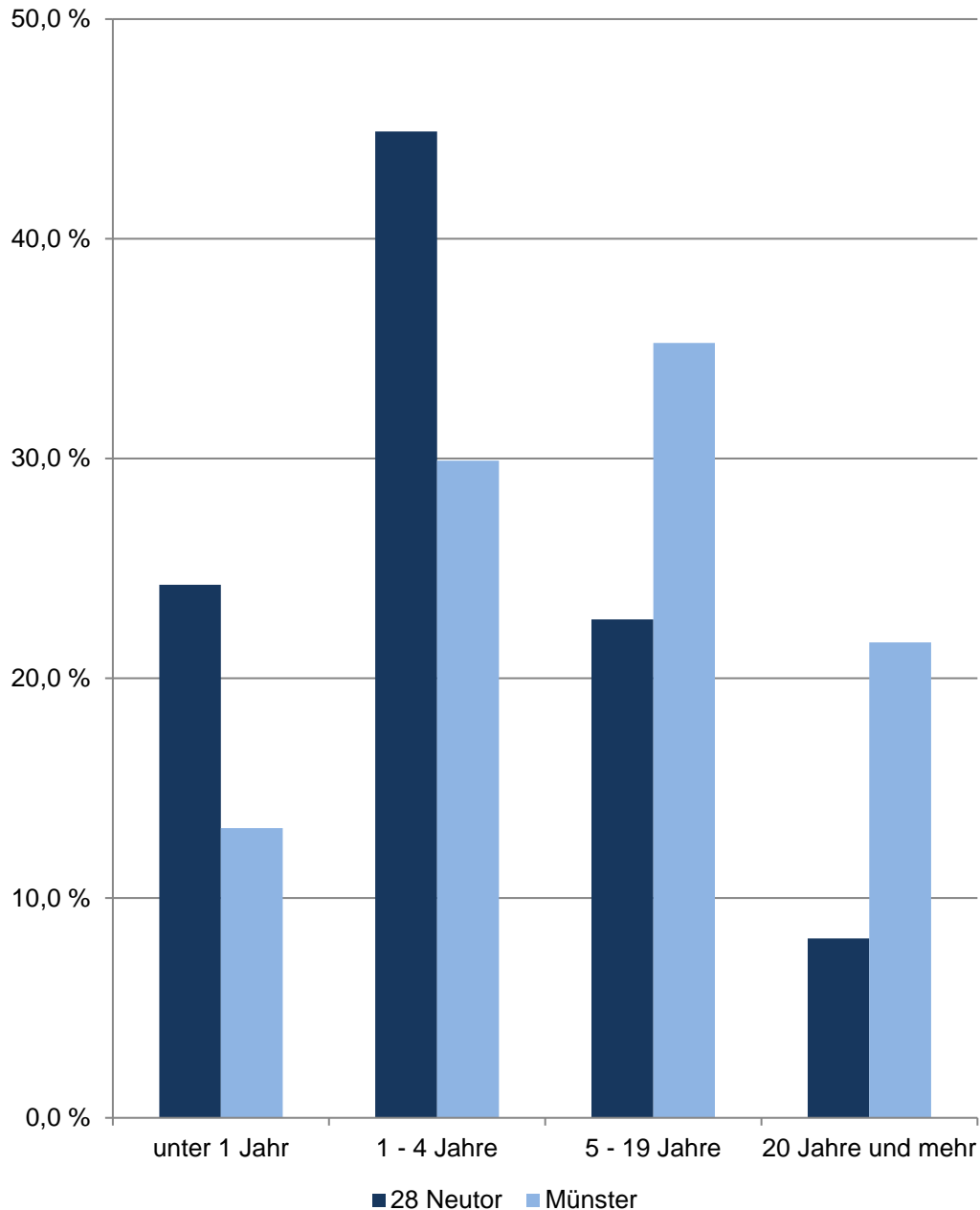

## 28 Neutor

Am 31.12.	Indikatoren der Wohnberechtigten Bevölkerung im Alter von 18 und mehr Jahren an der Adresse im Stadtteil - Wohndauer -				
	durch- schnittliche Wohndauer	Anteil derer, die ... Jahr(e) an der Adresse wohnen			
		unter 1	1 - 4	5 - 19	20 und mehr
Jahre	in %				
2015	6,57	27,33	42,65	21,43	8,60
2016	6,50	24,36	44,77	22,82	8,04
2017	6,58	23,89	45,04	22,86	8,21
2018	6,54	26,54	43,11	22,14	8,21
2019	6,42	24,26	44,89	22,68	8,17
Indikatoren der <b>männlichen</b> Wohnberechtigten Bevölkerung - Wohndauer					
2015	6,19	26,98	42,68	22,83	7,51
2016	6,12	22,71	46,42	23,81	7,06
2017	6,33	22,82	45,60	23,94	7,64
2018	6,21	26,93	42,34	23,23	7,50
2019	6,13	24,70	44,26	23,37	7,67
Indikatoren der <b>weiblichen</b> Wohnberechtigten Bevölkerung - Wohndauer					
2015	6,93	27,66	42,61	20,11	9,62
2016	6,85	25,90	43,24	21,91	8,96
2017	6,81	24,86	44,53	21,89	8,72
2018	6,84	26,17	43,82	21,14	8,87
2019	6,69	23,84	45,48	22,04	8,63

Quelle: Stadt Münster

Stadtplanungsamt

Informationsmanagement und Statistikdienststelle

[Definitionen](#)

### Wohnberechtigte Bevölkerung

Ab 2011 wird die Wohnberechtigte Bevölkerung durch die Auszählung aller gemeldeten Wohnsitze (Haupt- und Nebenwohnsitze) des Melderegisters der Stadt Münster abgebildet.

[zurück zur Internetseite](#)

[Karte der Stadtteile](#)

[Nutzungsbedingungen](#)

**Bevölkerungsindikatoren 2019  
für Münster und für den Stadtteil  
Anteil der Volljährigen,  
die ... Jahr(e) an der Adresse wohnen**

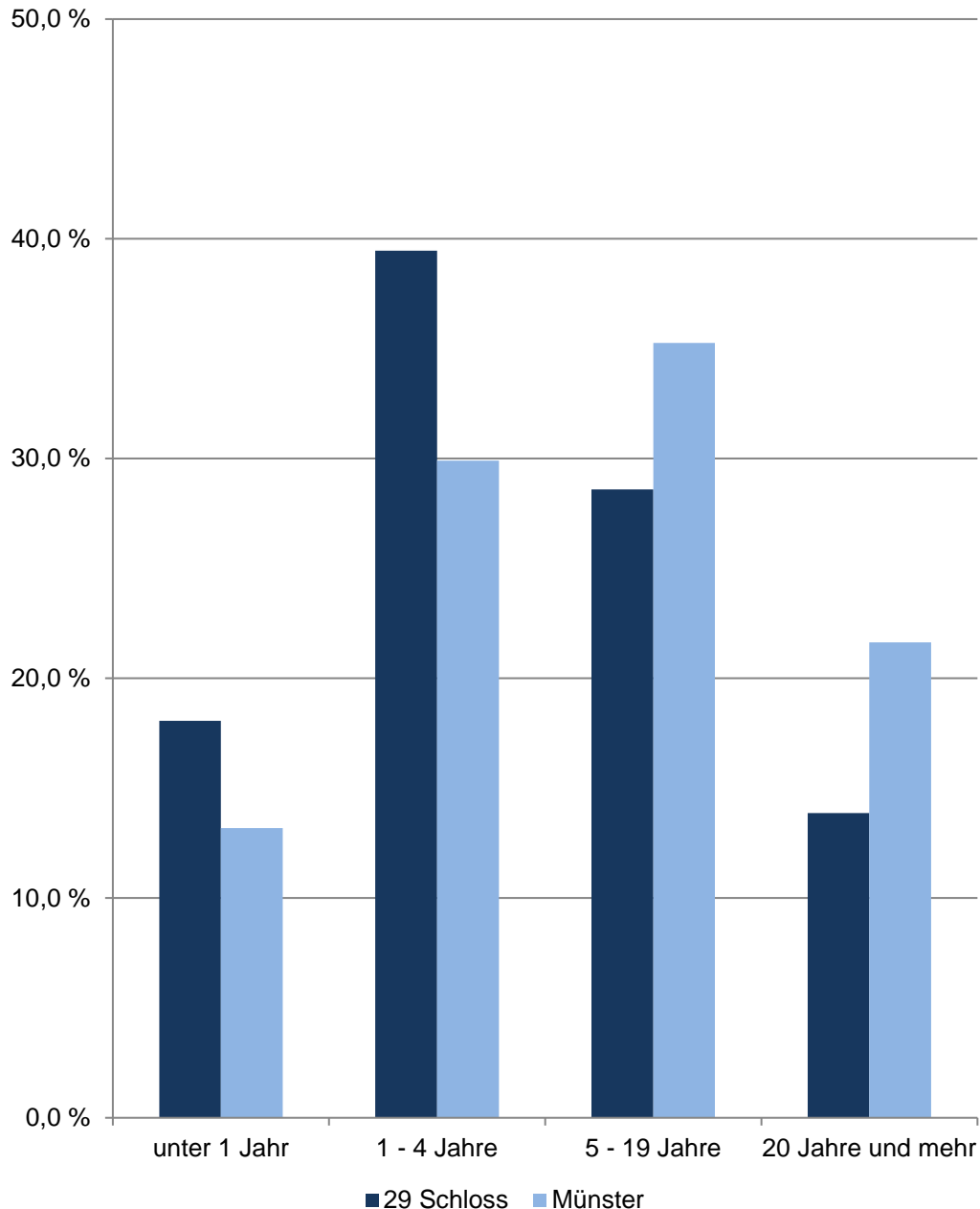

## 29 Schloss

Am 31.12.	Indikatoren der Wohnberechtigten Bevölkerung im Alter von 18 und mehr Jahren an der Adresse im Stadtteil - Wohndauer -				
	durch- schnittliche Wohndauer	Anteil derer, die ... Jahr(e) an der Adresse wohnen			
		unter 1	1 - 4	5 - 19	20 und mehr
Jahre	in %				
2015	9,95	18,51	36,71	29,74	15,04
2016	9,91	17,70	36,74	30,47	15,09
2017	9,39	21,89	33,91	30,38	13,82
2018	9,30	18,40	37,76	30,07	13,78
2019	9,22	18,06	39,46	28,60	13,87
Indikatoren der <b>männlichen</b> Wohnberechtigten Bevölkerung - Wohndauer					
2015	9,55	18,77	36,06	30,49	14,68
2016	9,10	19,32	36,79	29,91	13,97
2017	8,84	22,06	34,44	30,59	12,90
2018	8,79	17,82	38,62	30,69	12,87
2019	8,69	17,46	40,70	29,03	12,81
Indikatoren der <b>weiblichen</b> Wohnberechtigten Bevölkerung - Wohndauer					
2015	10,26	18,30	37,22	29,16	15,32
2016	10,58	16,37	36,69	30,94	16,01
2017	9,83	21,76	33,47	30,21	14,56
2018	9,71	18,86	37,07	29,57	14,50
2019	9,63	18,53	38,50	28,27	14,70

Quelle: Stadt Münster

[Definitionen](#)

Stadtplanungsamt

Informationsmanagement und Statistikdienststelle

### Wohnberechtigte Bevölkerung

Ab 2011 wird die Wohnberechtigte Bevölkerung durch die Auszählung aller gemeldeten Wohnsitze (Haupt- und Nebenwohnsitze) des Melderegisters der Stadt Münster abgebildet.

[zurück zur Internetseite](#)

[Karte der Stadtteile](#)

[Nutzungsbedingungen](#)



**Bevölkerungsindikatoren 2019  
für Münster und für den Stadtteil  
Anteil der Volljährigen,  
die ... Jahr(e) an der Adresse wohnen**

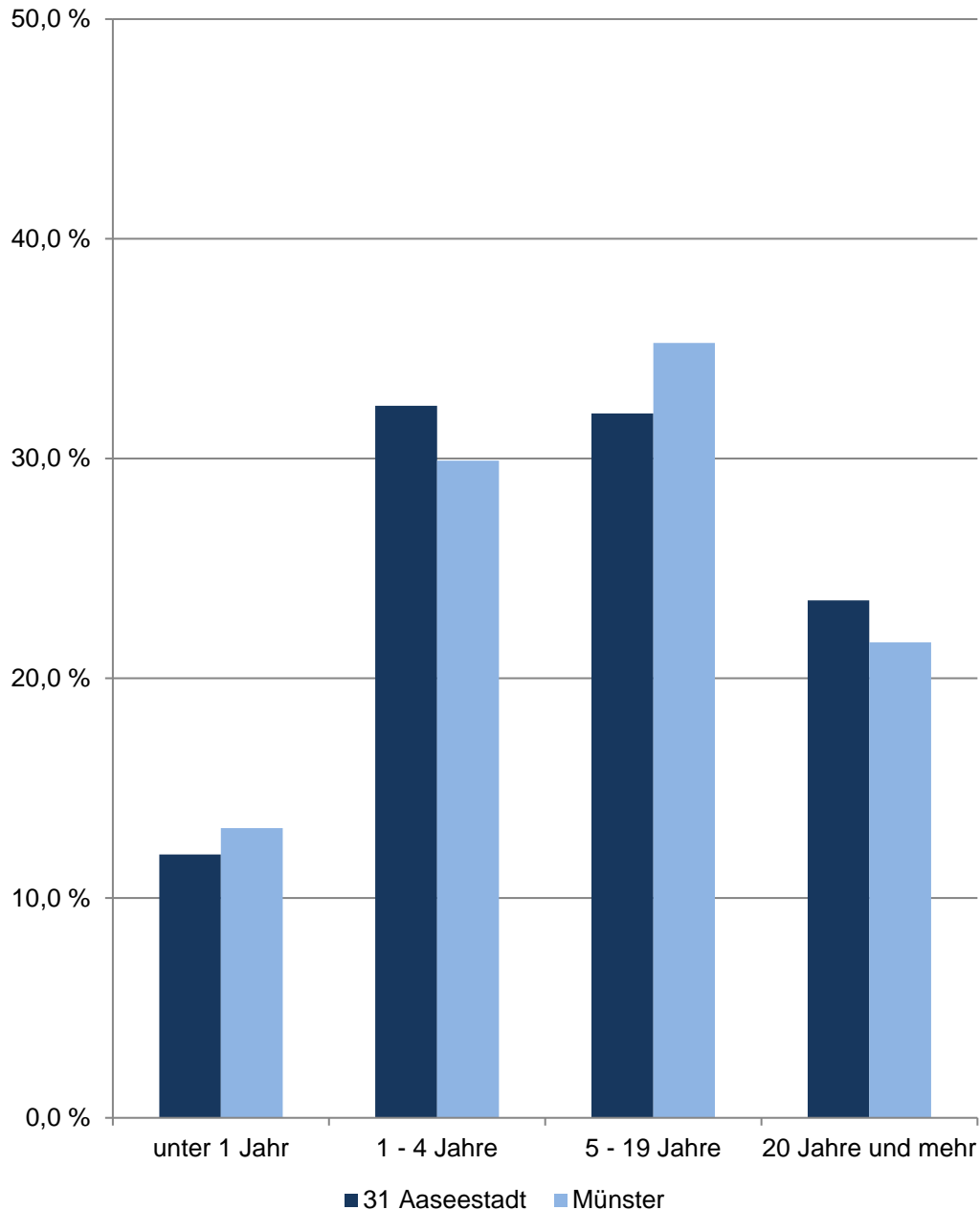

## 31 Aaseestadt

Am 31.12.	Indikatoren der Wohnberechtigten Bevölkerung im Alter von 18 und mehr Jahren an der Adresse im Stadtteil - Wohndauer -				
	durch- schnittliche Wohndauer	Anteil derer, die ... Jahr(e) an der Adresse wohnen			
		unter 1	1 - 4	5 - 19	20 und mehr
Jahre	in %				
2015	15,11	14,85	27,53	32,71	24,91
2016	14,60	13,25	30,10	32,42	24,23
2017	14,71	10,75	31,89	32,69	24,68
2018	14,23	13,45	30,23	32,51	23,81
2019	13,99	11,99	32,41	32,06	23,55
Indikatoren der <b>männlichen</b> Wohnberechtigten Bevölkerung - Wohndauer					
2015	13,91	15,50	28,38	33,32	22,80
2016	13,46	13,38	31,36	33,18	22,08
2017	13,47	11,36	32,89	33,69	22,06
2018	13,05	13,94	31,02	33,78	21,26
2019	12,88	12,48	33,68	32,69	21,15
Indikatoren der <b>weiblichen</b> Wohnberechtigten Bevölkerung - Wohndauer					
2015	16,11	14,30	26,82	32,21	26,67
2016	15,57	13,13	29,04	31,78	26,04
2017	15,78	10,21	31,02	31,82	26,94
2018	15,26	13,03	29,53	31,39	26,05
2019	14,98	11,54	31,27	31,50	25,69

Quelle: Stadt Münster

Stadtplanungsamt

Informationsmanagement und Statistikdienststelle

[Definitionen](#)

### Wohnberechtigte Bevölkerung

Ab 2011 wird die Wohnberechtigte Bevölkerung durch die Auszählung aller gemeldeten Wohnsitze (Haupt- und Nebenwohnsitze) des Melderegisters der Stadt Münster abgebildet.

[zurück zur Internetseite](#)

[Karte der Stadtteile](#)

[Nutzungsbedingungen](#)

## Bevölkerungsindikatoren 2019 für Münster und für den Stadtteil Anteil der Volljährigen, die ... Jahr(e) an der Adresse wohnen

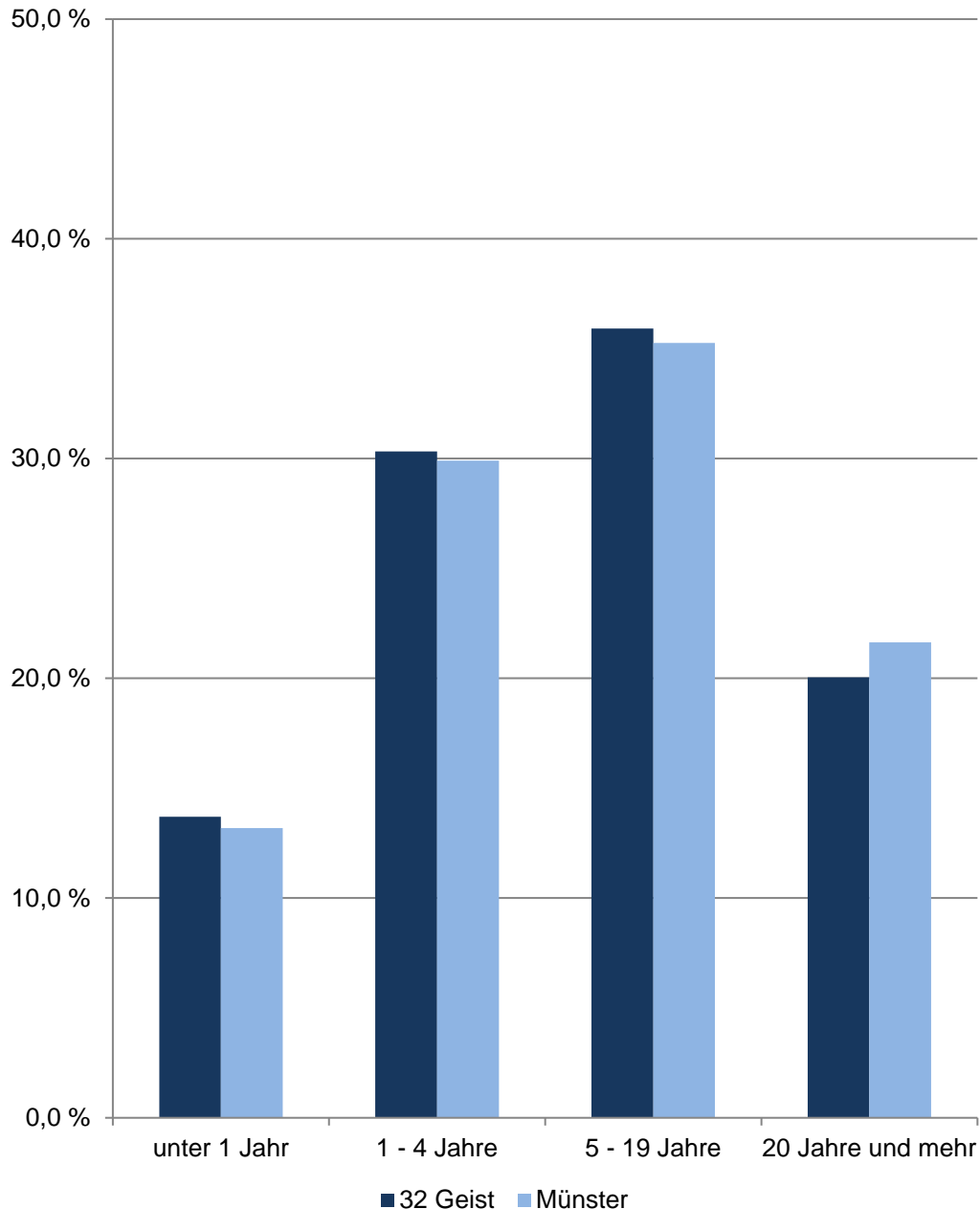

## 32 Geist

Am 31.12.	Indikatoren der Wohnberechtigten Bevölkerung im Alter von 18 und mehr Jahren an der Adresse im Stadtteil - Wohndauer -				
	durch- schnittliche Wohndauer	Anteil derer, die ... Jahr(e) an der Adresse wohnen			
		unter 1	1 - 4	5 - 19	20 und mehr
	Jahre	in %			
2015	12,78	13,98	29,95	35,27	20,80
2016	12,69	13,68	30,09	35,77	20,46
2017	12,57	13,94	30,14	35,69	20,23
2018	12,66	12,53	31,37	35,75	20,35
2019	12,56	13,70	30,33	35,92	20,05
Indikatoren der <b>männlichen</b> Wohnberechtigten Bevölkerung - Wohndauer					
2015	12,11	13,99	30,31	36,31	19,40
2016	12,13	13,12	30,84	36,70	19,34
2017	12,23	13,51	29,97	37,13	19,40
2018	12,37	12,33	30,96	36,92	19,79
2019	12,27	13,09	30,59	36,75	19,56
Indikatoren der <b>weiblichen</b> Wohnberechtigten Bevölkerung - Wohndauer					
2015	13,38	13,97	29,64	34,33	22,06
2016	13,19	14,19	29,41	34,92	21,48
2017	12,89	14,34	30,29	34,38	20,99
2018	12,93	12,70	31,73	34,71	20,86
2019	12,82	14,26	30,09	35,17	20,49

Quelle: Stadt Münster  
Stadtplanungsamt  
Informationsmanagement und Statistikdienststelle

[Definitionen](#)

### Wohnberechtigte Bevölkerung

Ab 2011 wird die Wohnberechtigte Bevölkerung durch die Auszählung aller gemeldeten Wohnsitze (Haupt- und Nebenwohnsitze) des Melderegisters der Stadt Münster abgebildet.

[zurück zur Internetseite](#)

[Karte der Stadtteile](#)

[Nutzungsbedingungen](#)

**Bevölkerungsindikatoren 2019  
für Münster und für den Stadtteil  
Anteil der Volljährigen,  
die ... Jahr(e) an der Adresse wohnen**

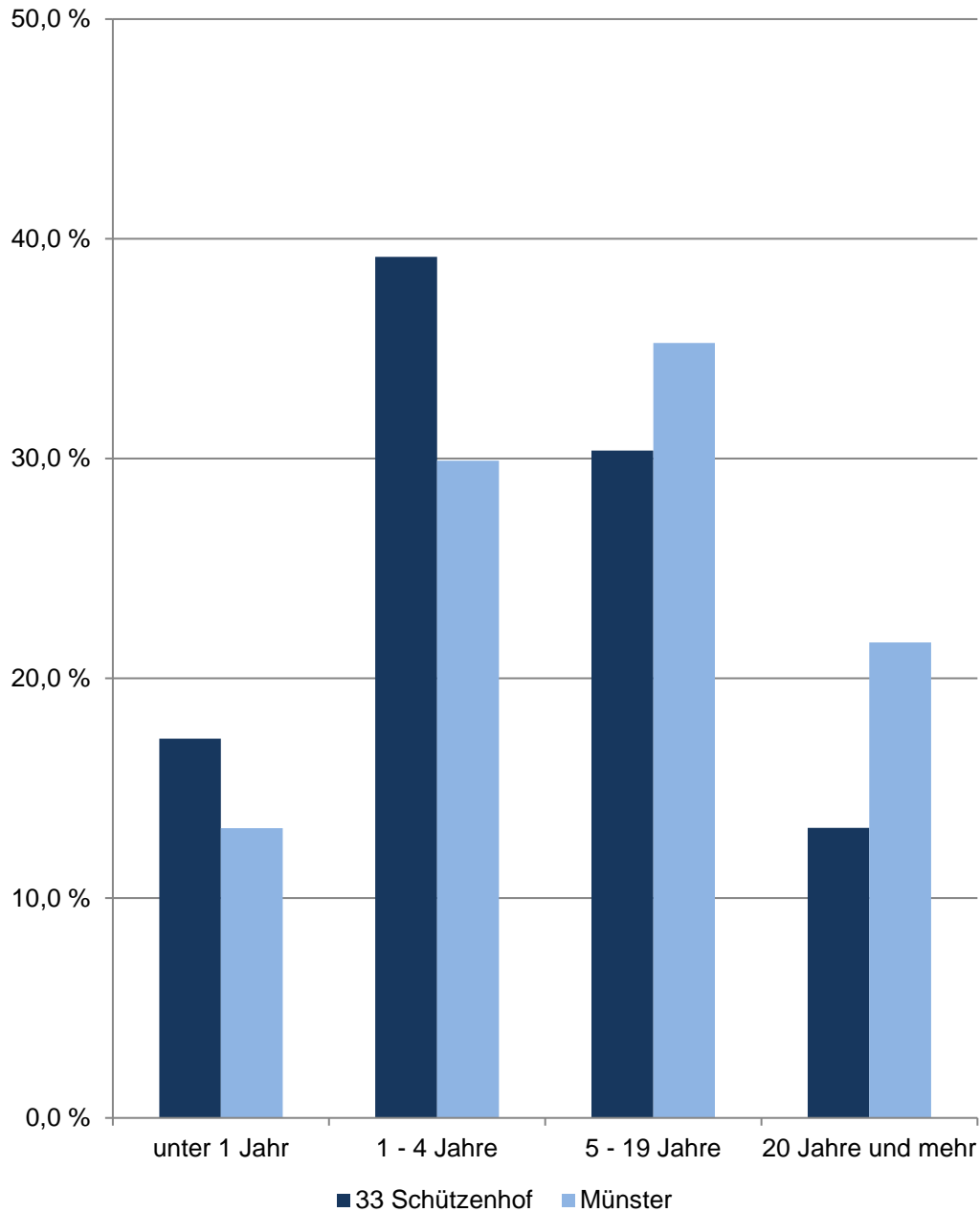

### 33 Schützenhof

Am 31.12.	Indikatoren der Wohnberechtigten Bevölkerung im Alter von 18 und mehr Jahren an der Adresse im Stadtteil - Wohndauer -				
	durch- schnittliche Wohndauer	Anteil derer, die ... Jahr(e) an der Adresse wohnen			
		unter 1	1 - 4	5 - 19	20 und mehr
Jahre	in %				
2015	9,14	20,98	36,94	29,04	13,03
2016	9,05	18,44	39,85	28,87	12,84
2017	9,02	17,79	40,05	29,46	12,70
2018	9,13	16,78	40,03	30,09	13,10
2019	9,22	17,25	39,18	30,37	13,20
Indikatoren der <b>männlichen</b> Wohnberechtigten Bevölkerung - Wohndauer					
2015	8,56	21,39	36,76	30,57	11,28
2016	8,59	18,12	39,60	31,01	11,26
2017	8,63	17,70	39,46	31,40	11,43
2018	8,71	17,02	39,91	30,92	12,14
2019	8,78	16,84	39,66	31,34	12,16
Indikatoren der <b>weiblichen</b> Wohnberechtigten Bevölkerung - Wohndauer					
2015	9,64	20,63	37,09	27,71	14,57
2016	9,44	18,71	40,06	27,05	14,19
2017	9,36	17,86	40,55	27,80	13,79
2018	9,50	16,56	40,14	29,38	13,91
2019	9,60	17,61	38,77	29,54	14,08

Quelle: Stadt Münster  
Stadtplanungsamt  
Informationsmanagement und Statistikdienststelle

[Definitionen](#)

Wohnberechtigte Bevölkerung

Ab 2011 wird die Wohnberechtigte Bevölkerung durch die Auszählung aller gemeldeten Wohnsitze (Haupt- und Nebenwohnsitze) des Melderegisters der Stadt Münster abgebildet.

[zurück zur Internetseite](#)

[Karte der Stadtteile](#)

[Nutzungsbedingungen](#)

**Bevölkerungsindikatoren 2019  
für Münster und für den Stadtteil  
Anteil der Volljährigen,  
die ... Jahr(e) an der Adresse wohnen**

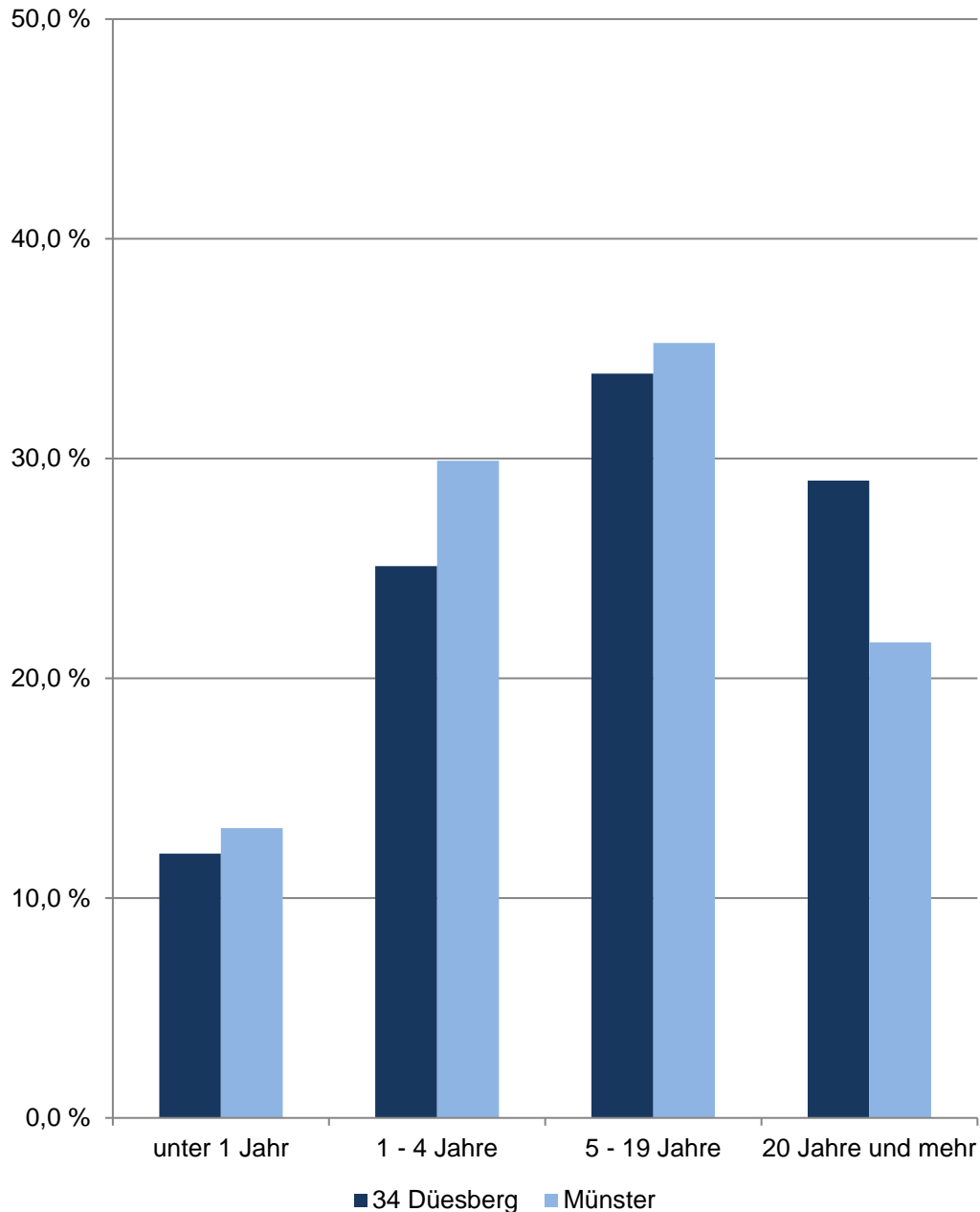

## 34 Duesberg

Am 31.12.	Indikatoren der Wohnberechtigten Bevölkerung im Alter von 18 und mehr Jahren an der Adresse im Stadtteil - Wohndauer -				
	durch- schnittliche Wohndauer	Anteil derer, die ... Jahr(e) an der Adresse wohnen			
		unter 1	1 - 4	5 - 19	20 und mehr
Jahre	in %				
2015	17,25	11,18	24,26	34,91	29,65
2016	16,96	11,44	24,13	34,95	29,48
2017	16,75	10,82	25,15	34,45	29,57
2018	16,52	11,44	25,29	33,77	29,50
2019	16,29	12,03	25,11	33,87	29,00
Indikatoren der <b>männlichen</b> Wohnberechtigten Bevölkerung - Wohndauer					
2015	16,34	11,75	24,08	36,45	27,71
2016	16,07	11,56	24,62	36,17	27,66
2017	15,80	11,26	25,77	35,48	27,49
2018	15,68	11,73	25,79	34,79	27,68
2019	15,54	12,16	25,73	34,79	27,32
Indikatoren der <b>weiblichen</b> Wohnberechtigten Bevölkerung - Wohndauer					
2015	18,08	10,67	24,41	33,49	31,43
2016	17,79	11,33	23,68	33,81	31,17
2017	17,64	10,41	24,57	33,49	31,52
2018	17,31	11,17	24,82	32,80	31,21
2019	17,00	11,91	24,52	33,01	30,57

Quelle: Stadt Münster

Stadtplanungsamt

Informationsmanagement und Statistikdienststelle

[Definitionen](#)

### Wohnberechtigte Bevölkerung

Ab 2011 wird die Wohnberechtigte Bevölkerung durch die Auszählung aller gemeldeten Wohnsitze (Haupt- und Nebenwohnsitze) des Melderegisters der Stadt Münster abgebildet.

[zurück zur Internetseite](#)

[Karte der Stadtteile](#)

[Nutzungsbedingungen](#)

**Bevölkerungsindikatoren 2019  
für Münster und für den Stadtteil  
Anteil der Volljährigen,  
die ... Jahr(e) an der Adresse wohnen**

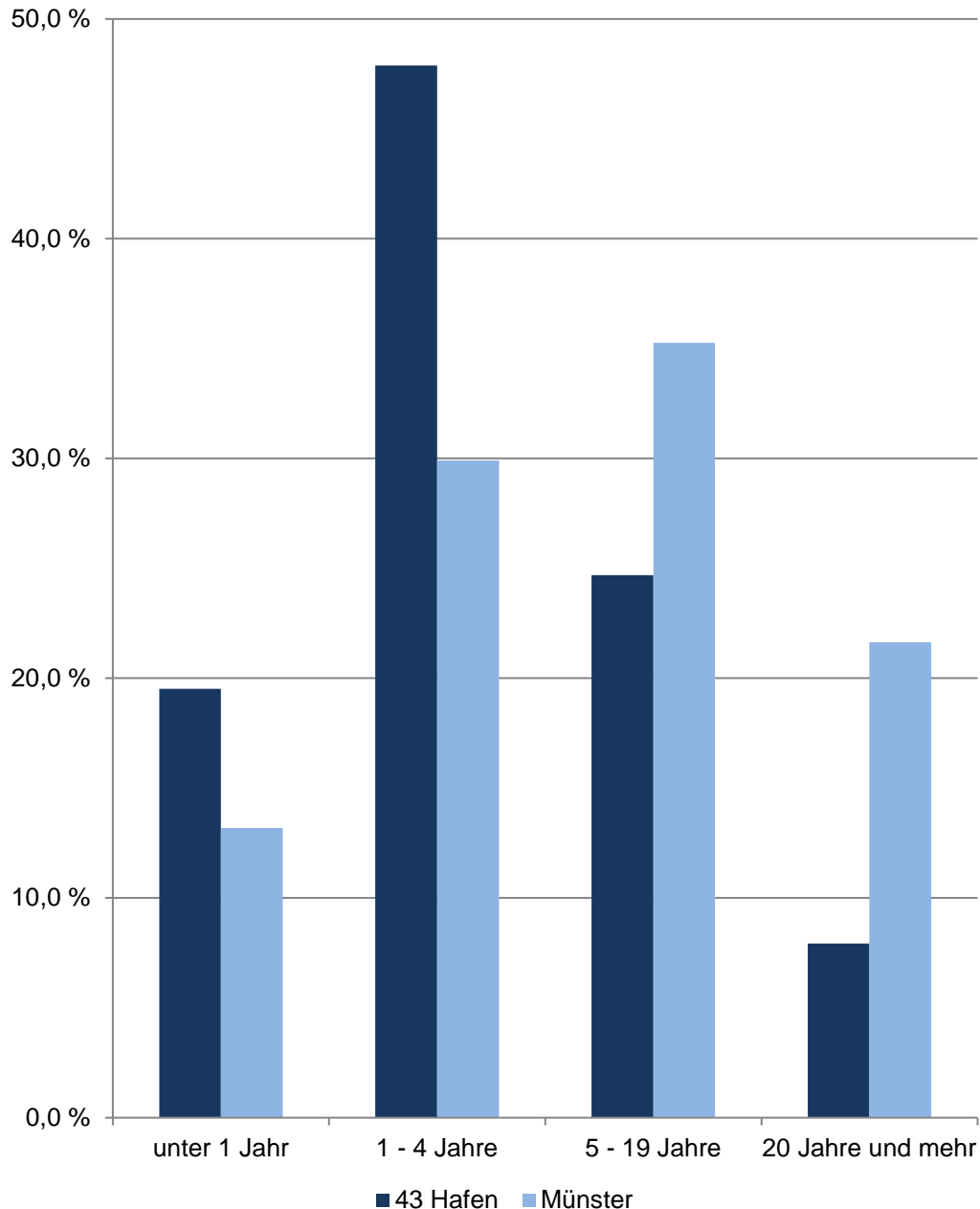

## 43 Hafens

Am 31.12.	Indikatoren der Wohnberechtigten Bevölkerung im Alter von 18 und mehr Jahren an der Adresse im Stadtteil - Wohndauer -				
	durch- schnittliche Wohndauer	Anteil derer, die ... Jahr(e) an der Adresse wohnen			
		unter 1	1 - 4	5 - 19	20 und mehr
Jahre	in %				
2015	8,19	24,39	41,70	23,36	10,55
2016	7,78	23,95	42,42	24,05	9,58
2017	7,32	24,01	43,59	24,01	8,39
2018	7,30	22,01	45,63	24,08	8,28
2019	7,39	19,51	47,88	24,69	7,92
Indikatoren der <b>männlichen</b> Wohnberechtigten Bevölkerung - Wohndauer					
2015	7,32	25,05	38,79	28,08	8,08
2016	6,79	24,11	41,24	27,31	7,34
2017	6,82	20,94	45,09	26,98	6,98
2018	6,84	18,05	48,07	26,89	7,00
2019	6,71	18,32	48,72	26,56	6,41
Indikatoren der <b>weiblichen</b> Wohnberechtigten Bevölkerung - Wohndauer					
2015	9,10	23,70	44,70	18,50	13,10
2016	8,84	23,78	43,70	20,53	11,99
2017	7,84	27,22	42,01	20,91	9,86
2018	7,78	26,15	43,08	21,15	9,62
2019	8,11	20,78	46,99	22,72	9,51

Quelle: Stadt Münster  
Stadtplanungsamt  
Informationsmanagement und Statistikdienststelle

[Definitionen](#)

Wohnberechtigte Bevölkerung

Ab 2011 wird die Wohnberechtigte Bevölkerung durch die Auszählung aller gemeldeten Wohnsitze (Haupt- und Nebenwohnsitze) des Melderegisters der Stadt Münster abgebildet.

[zurück zur Internetseite](#)

[Karte der Stadtteile](#)

[Nutzungsbedingungen](#)

**Bevölkerungsindikatoren 2019  
für Münster und für den Stadtteil  
Anteil der Volljährigen,  
die ... Jahr(e) an der Adresse wohnen**

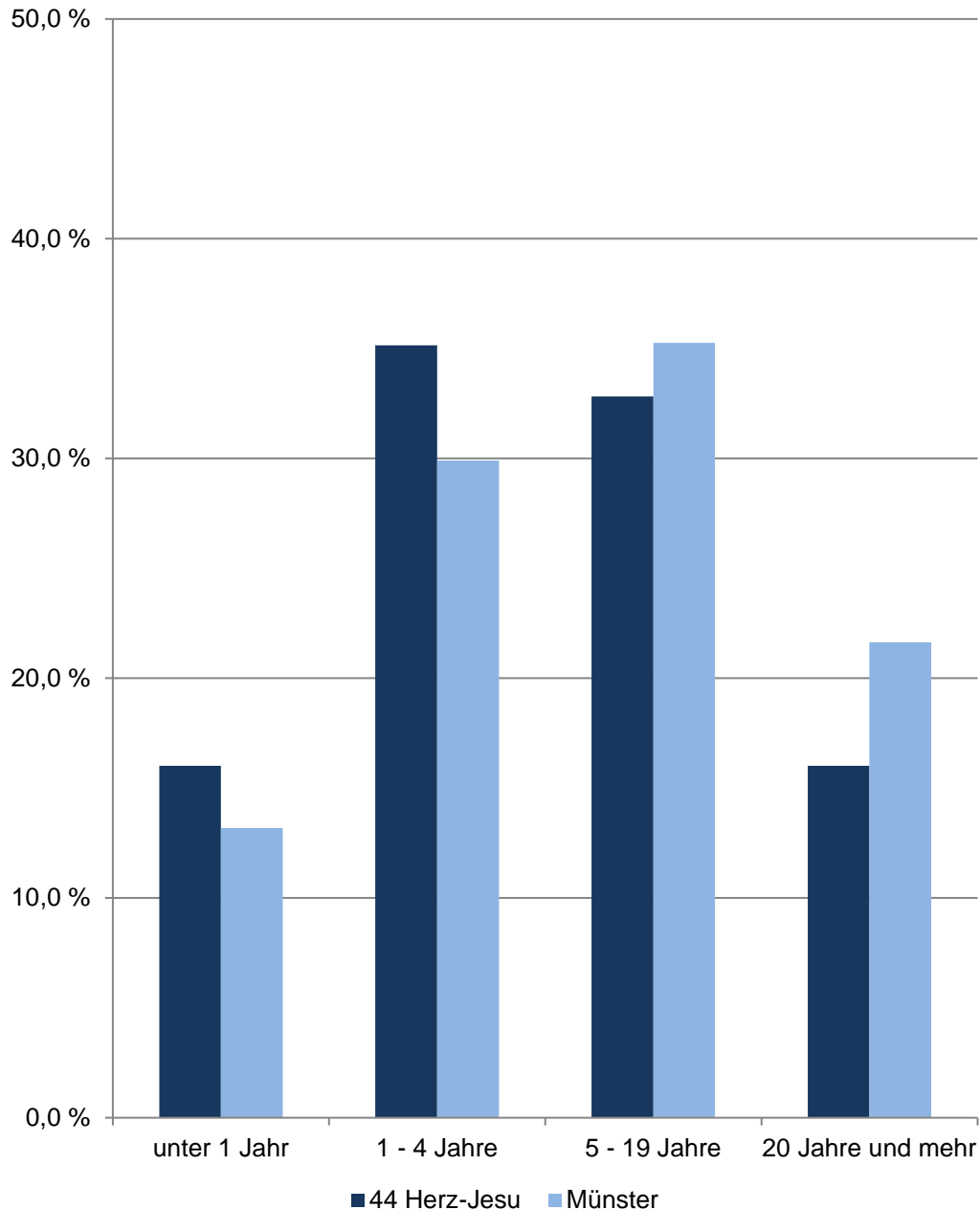

## 44 Herz-Jesu

Am 31.12.	Indikatoren der Wohnberechtigten Bevölkerung im Alter von 18 und mehr Jahren an der Adresse im Stadtteil - Wohndauer -				
	durch- schnittliche Wohndauer	Anteil derer, die ... Jahr(e) an der Adresse wohnen			
		unter 1	1 - 4	5 - 19	20 und mehr
Jahre	in %				
2015	10,55	16,45	35,33	32,22	16,00
2016	10,39	16,58	35,01	32,33	16,07
2017	10,29	14,72	37,19	32,39	15,70
2018	10,46	14,34	36,89	32,41	16,35
2019	10,35	16,02	35,15	32,82	16,02
Indikatoren der <b>männlichen</b> Wohnberechtigten Bevölkerung - Wohndauer					
2015	9,79	17,10	35,82	32,24	14,84
2016	9,74	16,90	35,60	32,37	15,13
2017	9,63	15,25	38,21	31,86	14,67
2018	9,78	14,23	39,21	31,99	14,57
2019	9,91	14,86	37,53	32,85	14,76
Indikatoren der <b>weiblichen</b> Wohnberechtigten Bevölkerung - Wohndauer					
2015	11,13	15,95	34,95	32,20	16,89
2016	10,90	16,34	34,55	32,31	16,80
2017	10,81	14,29	36,39	32,81	16,50
2018	11,00	14,44	35,04	32,75	17,77
2019	10,70	16,92	33,28	32,79	17,00

Quelle: Stadt Münster  
Stadtplanungsamt  
Informationsmanagement und Statistikdienststelle

[Definitionen](#)

### Wohnberechtigte Bevölkerung

Ab 2011 wird die Wohnberechtigte Bevölkerung durch die Auszählung aller gemeldeten Wohnsitze (Haupt- und Nebenwohnsitze) des Melderegisters der Stadt Münster abgebildet.

[zurück zur Internetseite](#)

[Karte der Stadtteile](#)

[Nutzungsbedingungen](#)

**Bevölkerungsindikatoren 2019  
für Münster und für den Stadtteil  
Anteil der Volljährigen,  
die ... Jahr(e) an der Adresse wohnen**

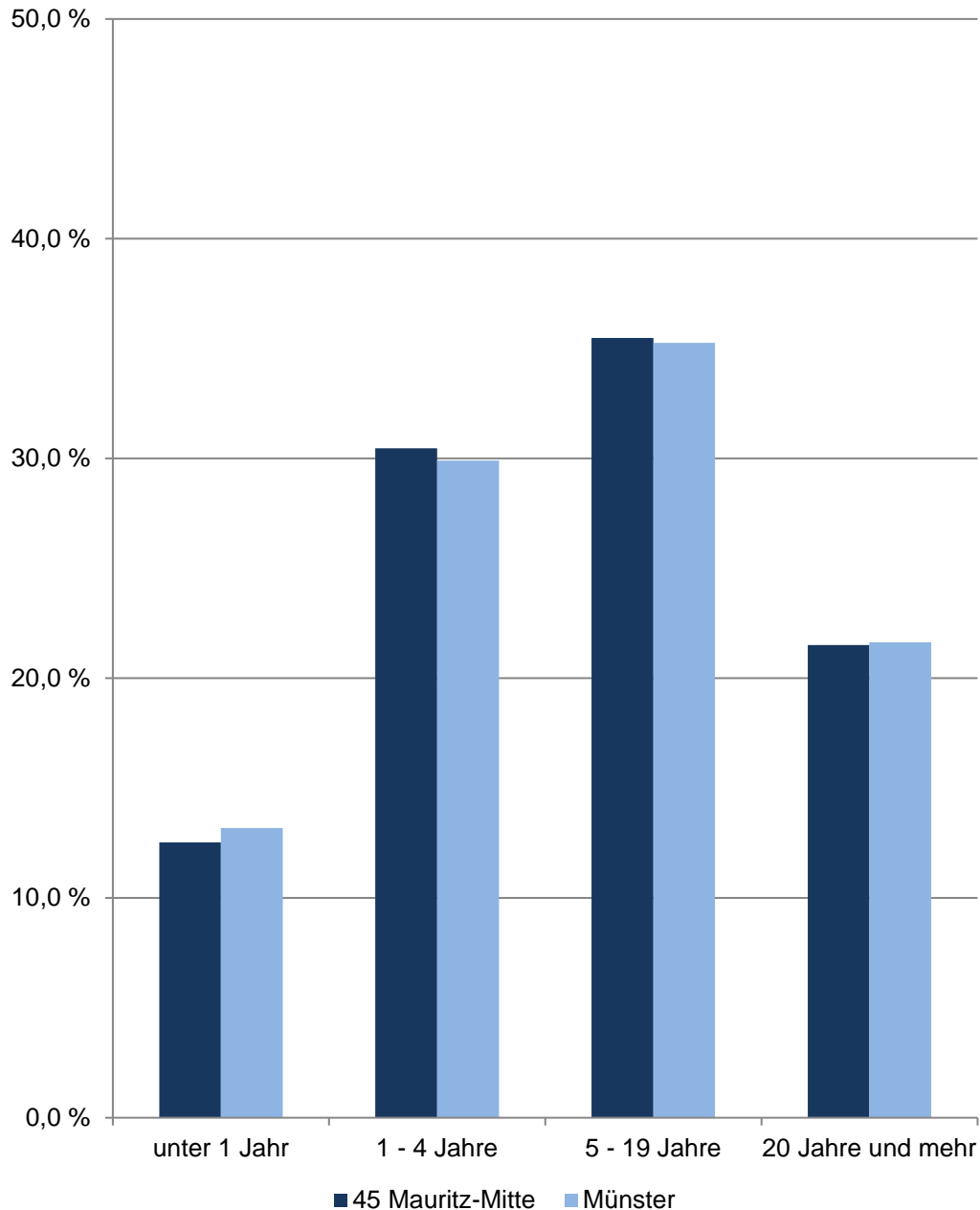

## 45 Mauritz-Mitte

Am 31.12.	Indikatoren der Wohnberechtigten Bevölkerung im Alter von 18 und mehr Jahren an der Adresse im Stadtteil - Wohndauer -				
	durch- schnittliche Wohndauer	Anteil derer, die ... Jahr(e) an der Adresse wohnen			
		unter 1	1 - 4	5 - 19	20 und mehr
Jahre	in %				
2015	13,34	13,51	29,76	35,30	21,44
2016	13,23	12,88	30,59	35,26	21,27
2017	12,82	13,99	30,49	34,72	20,80
2018	12,83	12,22	31,20	35,44	21,13
2019	12,87	12,53	30,47	35,48	21,51
Indikatoren der <b>männlichen</b> Wohnberechtigten Bevölkerung - Wohndauer					
2015	12,30	13,39	31,19	35,75	19,67
2016	12,41	12,58	31,44	36,25	19,73
2017	12,05	14,33	30,73	35,57	19,36
2018	12,14	12,00	32,01	36,01	19,99
2019	12,14	12,61	30,95	36,23	20,21
Indikatoren der <b>weiblichen</b> Wohnberechtigten Bevölkerung - Wohndauer					
2015	14,19	13,60	28,60	34,93	22,86
2016	13,88	13,13	29,91	34,47	22,49
2017	13,45	13,72	30,28	34,03	21,96
2018	13,38	12,41	30,55	34,98	22,07
2019	13,47	12,47	30,09	34,88	22,56

Quelle: Stadt Münster  
Stadtplanungsamt  
Informationsmanagement und Statistikdienststelle

[Definitionen](#)

### Wohnberechtigte Bevölkerung

Ab 2011 wird die Wohnberechtigte Bevölkerung durch die Auszählung aller gemeldeten Wohnsitze (Haupt- und Nebenwohnsitze) des Melderegisters der Stadt Münster abgebildet.

[zurück zur Internetseite](#)

[Karte der Stadtteile](#)

[Nutzungsbedingungen](#)

**Bevölkerungsindikatoren 2019  
für Münster und für den Stadtteil  
Anteil der Volljährigen,  
die ... Jahr(e) an der Adresse wohnen**

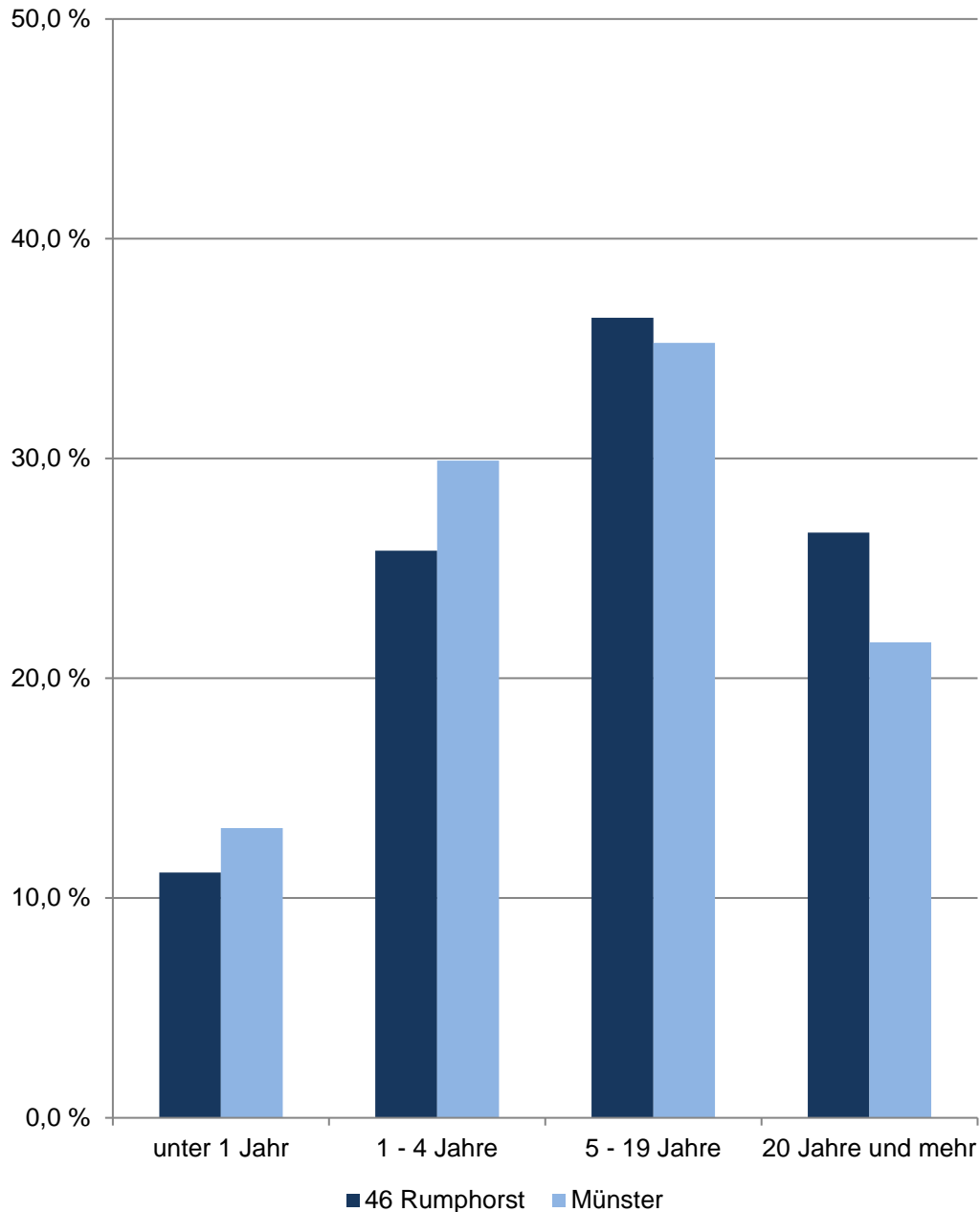

## 46 Rumphorst

Am 31.12.	Indikatoren der Wohnberechtigten Bevölkerung im Alter von 18 und mehr Jahren an der Adresse im Stadtteil - Wohndauer -				
	durch- schnittliche Wohndauer	Anteil derer, die ... Jahr(e) an der Adresse wohnen			
		unter 1	1 - 4	5 - 19	20 und mehr
Jahre	in %				
2015	15,16	11,81	25,34	38,94	23,92
2016	15,14	11,05	25,85	39,04	24,06
2017	15,03	12,01	24,25	38,26	25,47
2018	15,09	9,56	26,27	37,51	26,65
2019	14,83	11,16	25,80	36,41	26,63
Indikatoren der <b>männlichen</b> Wohnberechtigten Bevölkerung - Wohndauer					
2015	14,17	11,65	26,77	40,04	21,53
2016	14,33	10,90	26,18	40,70	22,22
2017	14,36	11,82	24,09	39,87	24,22
2018	14,41	9,85	25,81	39,14	25,20
2019	14,09	10,82	26,38	37,82	24,98
Indikatoren der <b>weiblichen</b> Wohnberechtigten Bevölkerung - Wohndauer					
2015	16,04	11,94	24,08	37,96	26,02
2016	15,83	11,18	25,56	37,62	25,64
2017	15,59	12,17	24,39	36,89	26,55
2018	15,68	9,31	26,67	36,12	27,90
2019	15,48	11,46	25,29	35,18	28,07

Quelle: Stadt Münster

Stadtplanungsamt

Informationsmanagement und Statistikdienststelle

[Definitionen](#)

### Wohnberechtigte Bevölkerung

Ab 2011 wird die Wohnberechtigte Bevölkerung durch die Auszählung aller gemeldeten Wohnsitze (Haupt- und Nebenwohnsitze) des Melderegisters der Stadt Münster abgebildet.

[zurück zur Internetseite](#)

[Karte der Stadtteile](#)

[Nutzungsbedingungen](#)



**Bevölkerungsindikatoren 2019  
für Münster und für den Stadtteil  
Anteil der Volljährigen,  
die ... Jahr(e) an der Adresse wohnen**

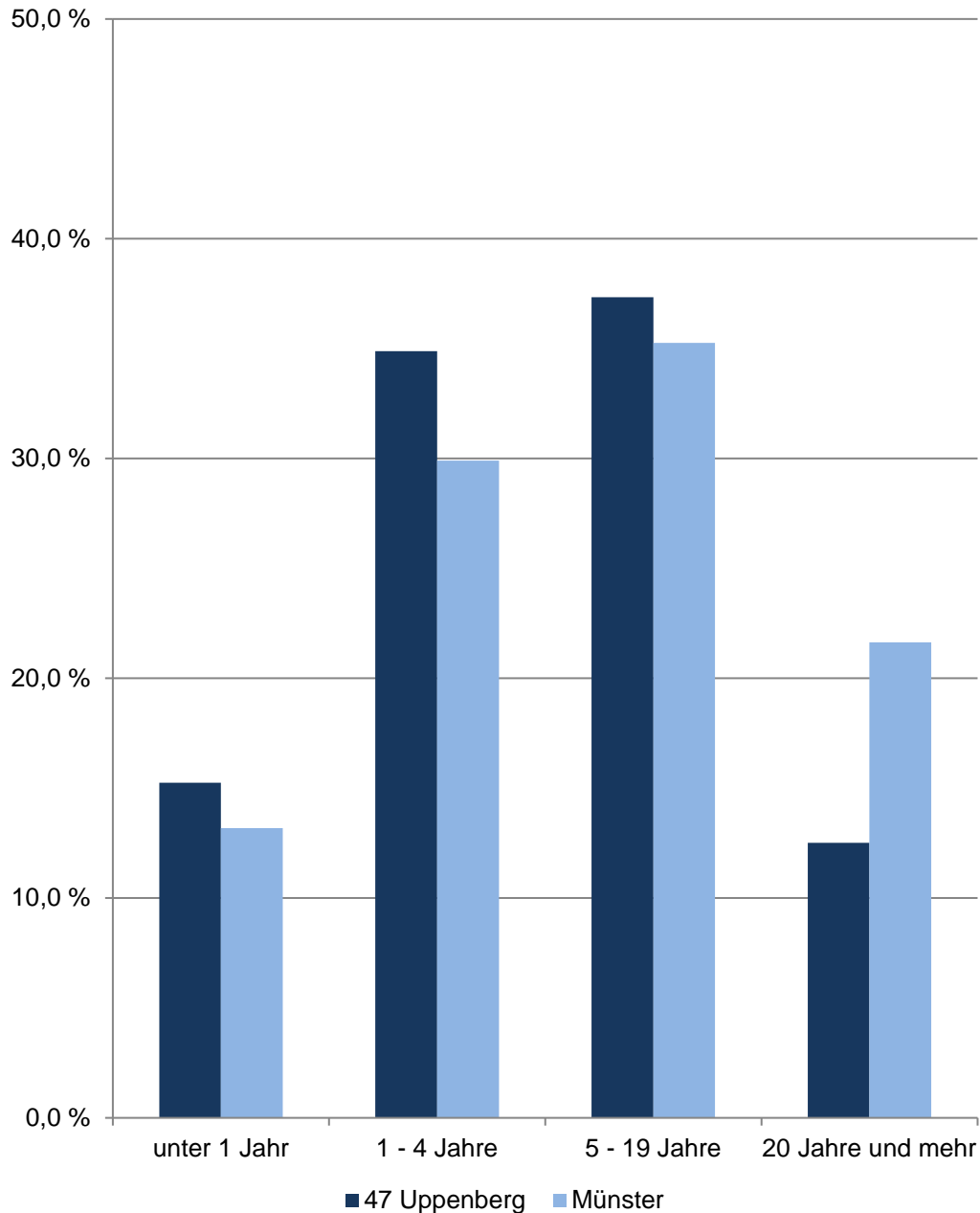

## 47 Uppenberg

Am 31.12.	Indikatoren der Wohnberechtigten Bevölkerung im Alter von 18 und mehr Jahren an der Adresse im Stadtteil - Wohndauer -				
	durch- schnittliche Wohndauer	Anteil derer, die ... Jahr(e) an der Adresse wohnen			
		unter 1	1 - 4	5 - 19	20 und mehr
Jahre	in %				
2015	9,75	17,37	33,47	36,41	12,75
2016	9,62	15,74	36,11	36,25	11,90
2017	9,79	15,06	35,88	36,89	12,18
2018	9,84	15,28	35,66	36,79	12,26
2019	9,83	15,25	34,89	37,34	12,51
Indikatoren der <b>männlichen</b> Wohnberechtigten Bevölkerung - Wohndauer					
2015	9,38	16,59	34,27	37,23	11,91
2016	9,24	16,05	35,95	36,91	11,10
2017	9,48	14,71	35,91	37,98	11,40
2018	9,70	15,03	35,22	38,08	11,67
2019	9,68	15,36	34,10	38,22	12,31
Indikatoren der <b>weiblichen</b> Wohnberechtigten Bevölkerung - Wohndauer					
2015	10,10	18,08	32,74	35,66	13,51
2016	9,96	15,45	36,25	35,65	12,64
2017	10,08	15,37	35,85	35,90	12,89
2018	9,97	15,50	36,06	35,63	12,81
2019	9,97	15,15	35,62	36,54	12,70

Quelle: Stadt Münster

Stadtplanungsamt

Informationsmanagement und Statistikdienststelle

[Definitionen](#)

### Wohnberechtigte Bevölkerung

Ab 2011 wird die Wohnberechtigte Bevölkerung durch die Auszählung aller gemeldeten Wohnsitze (Haupt- und Nebenwohnsitze) des Melderegisters der Stadt Münster abgebildet.

[zurück zur Internetseite](#)

[Karte der Stadtteile](#)

[Nutzungsbedingungen](#)

**Bevölkerungsindikatoren 2019  
für Münster und für den Stadtteil  
Anteil der Volljährigen,  
die ... Jahr(e) an der Adresse wohnen**

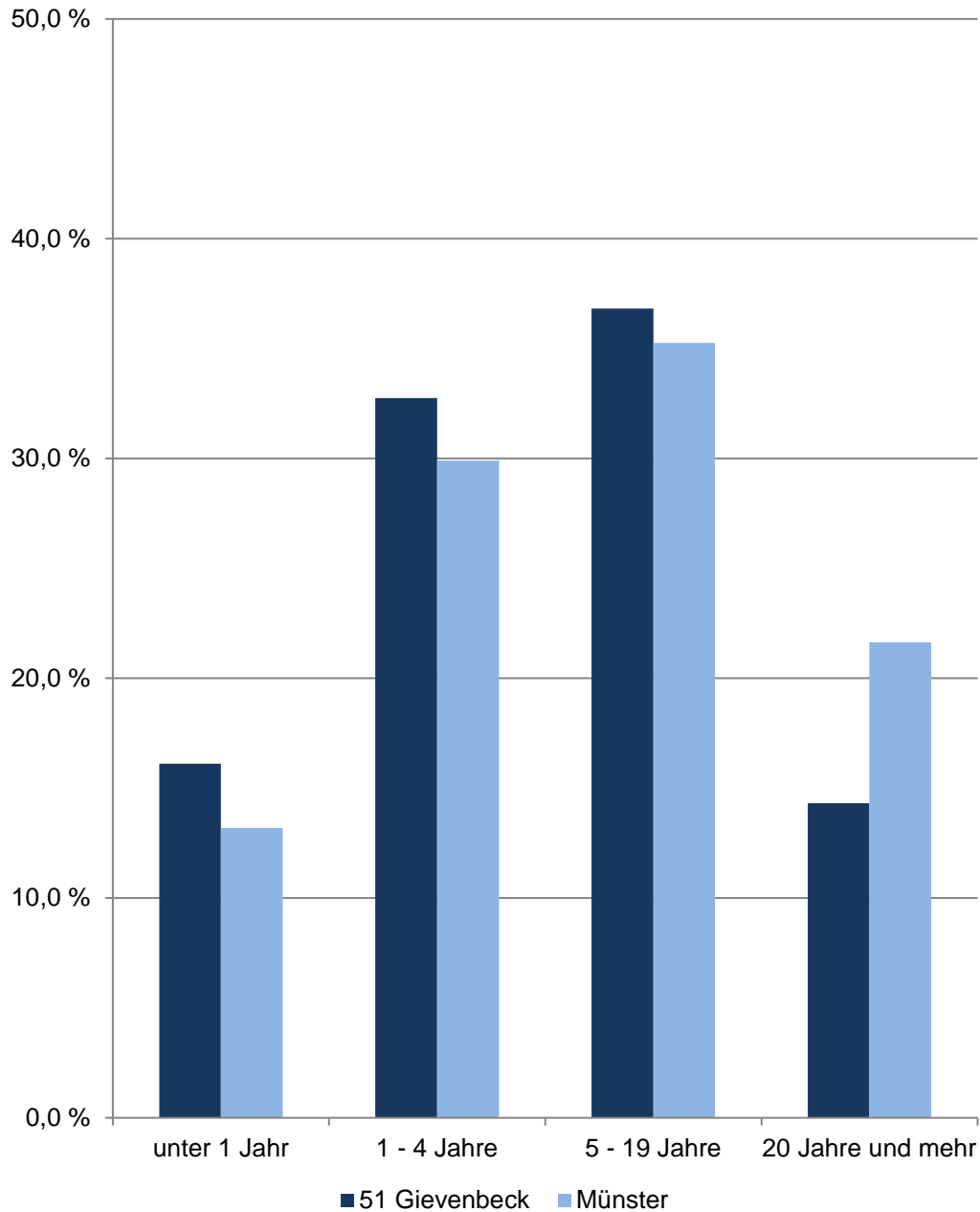

## 51 Gievenbeck

Am 31.12.	Indikatoren der Wohnberechtigten Bevölkerung im Alter von 18 und mehr Jahren an der Adresse im Stadtteil - Wohndauer -				
	durch- schnittliche Wohndauer	Anteil derer, die ... Jahr(e) an der Adresse wohnen			
		unter 1	1 - 4	5 - 19	20 und mehr
Jahre	in %				
2015	8,62	19,36	35,08	34,67	10,90
2016	8,88	17,38	35,27	35,83	11,51
2017	9,20	16,64	34,18	37,17	12,01
2018	9,60	16,11	33,37	38,03	12,48
2019	9,86	16,12	32,75	36,82	14,31
Indikatoren der <b>männlichen</b> Wohnberechtigten Bevölkerung - Wohndauer					
2015	8,48	19,48	35,29	34,78	10,46
2016	8,82	16,95	35,61	36,18	11,26
2017	9,13	16,21	34,53	37,61	11,64
2018	9,49	16,01	33,72	38,20	12,07
2019	9,73	16,07	32,89	37,09	13,94
Indikatoren der <b>weiblichen</b> Wohnberechtigten Bevölkerung - Wohndauer					
2015	8,75	19,24	34,88	34,57	11,30
2016	8,94	17,78	34,97	35,52	11,74
2017	9,27	17,01	33,87	36,78	12,34
2018	9,69	16,20	33,06	37,88	12,86
2019	9,99	16,17	32,61	36,57	14,65

Quelle: Stadt Münster

[Definitionen](#)

Stadtplanungsamt

Informationsmanagement und Statistikdienststelle

### Wohnberechtigte Bevölkerung

Ab 2011 wird die Wohnberechtigte Bevölkerung durch die Auszählung aller gemeldeten Wohnsitze (Haupt- und Nebenwohnsitze) des Melderegisters der Stadt Münster abgebildet.

[zurück zur Internetseite](#)

[Karte der Stadtteile](#)

[Nutzungsbedingungen](#)

## Bevölkerungsindikatoren 2019 für Münster und für den Stadtteil Anteil der Volljährigen, die ... Jahr(e) an der Adresse wohnen

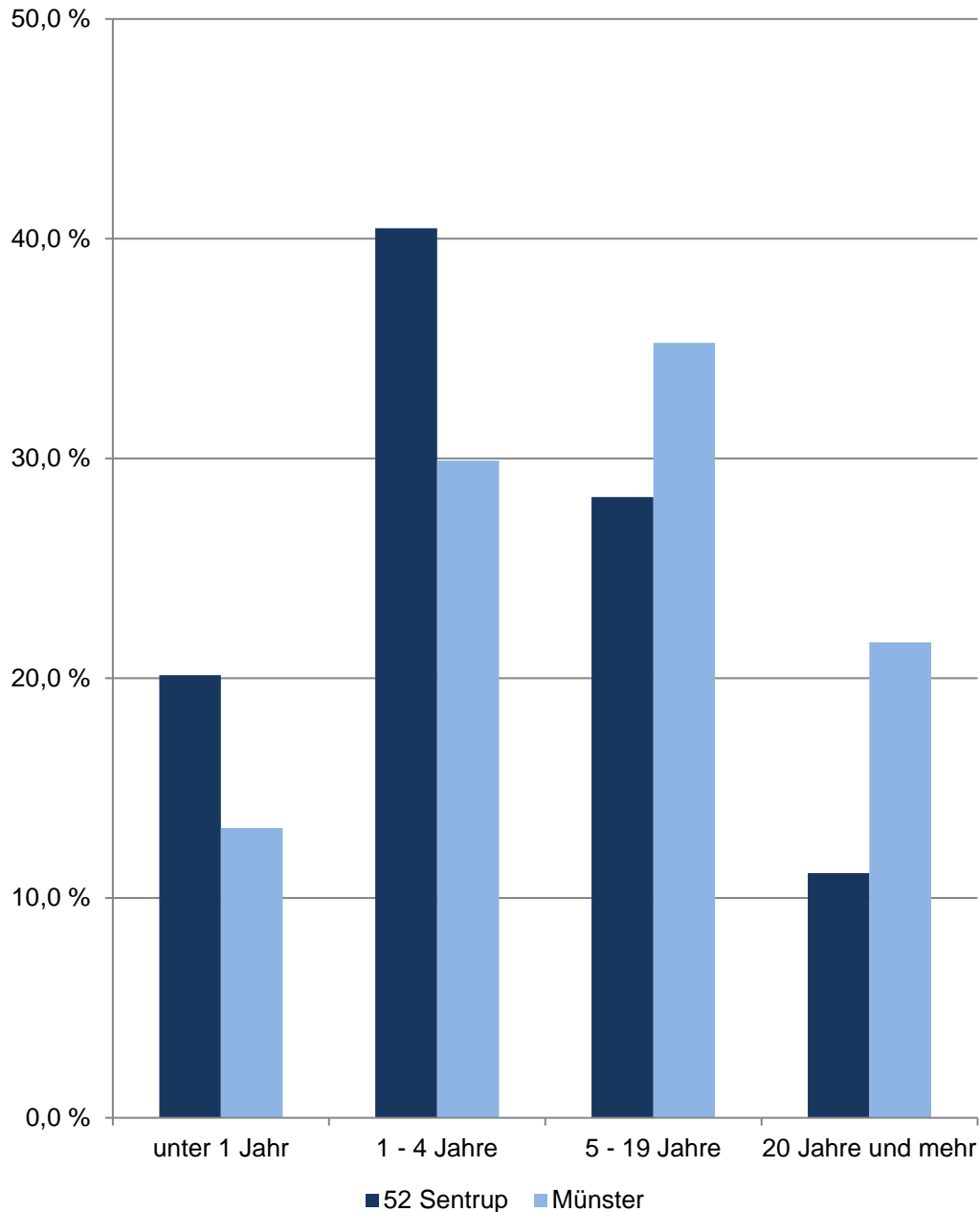

## 52 Sentrup

Am 31.12.	Indikatoren der Wohnberechtigten Bevölkerung im Alter von 18 und mehr Jahren an der Adresse im Stadtteil - Wohndauer -				
	durch- schnittliche Wohndauer	Anteil derer, die ... Jahr(e) an der Adresse wohnen			
		unter 1	1 - 4	5 - 19	20 und mehr
Jahre	in %				
2015	8,45	21,60	39,50	27,74	11,15
2016	8,30	21,33	40,32	27,60	10,75
2017	8,44	19,15	41,53	28,51	10,80
2018	8,53	19,09	41,18	28,51	11,22
2019	8,55	20,14	40,48	28,25	11,14
Indikatoren der <b>männlichen</b> Wohnberechtigten Bevölkerung - Wohndauer					
2015	8,19	21,31	38,07	30,21	10,41
2016	7,98	21,50	39,45	29,01	10,04
2017	8,25	17,23	42,31	30,18	10,28
2018	8,48	17,97	40,59	30,65	10,79
2019	8,58	19,13	39,39	30,44	11,03
Indikatoren der <b>weiblichen</b> Wohnberechtigten Bevölkerung - Wohndauer					
2015	8,67	21,86	40,72	25,65	11,78
2016	8,59	21,18	41,08	26,35	11,38
2017	8,60	20,82	40,85	27,06	11,26
2018	8,56	20,07	41,70	26,65	11,58
2019	8,53	21,01	41,40	26,36	11,23

Quelle: Stadt Münster

[Definitionen](#)

Stadtplanungsamt

Informationsmanagement und Statistikdienststelle

### Wohnberechtigte Bevölkerung

Ab 2011 wird die Wohnberechtigte Bevölkerung durch die Auszählung aller gemeldeten Wohnsitze (Haupt- und Nebenwohnsitze) des Melderegisters der Stadt Münster abgebildet.

[zurück zur Internetseite](#)

[Karte der Stadtteile](#)

[Nutzungsbedingungen](#)

**Bevölkerungsindikatoren 2019  
für Münster und für den Stadtteil  
Anteil der Volljährigen,  
die ... Jahr(e) an der Adresse wohnen**

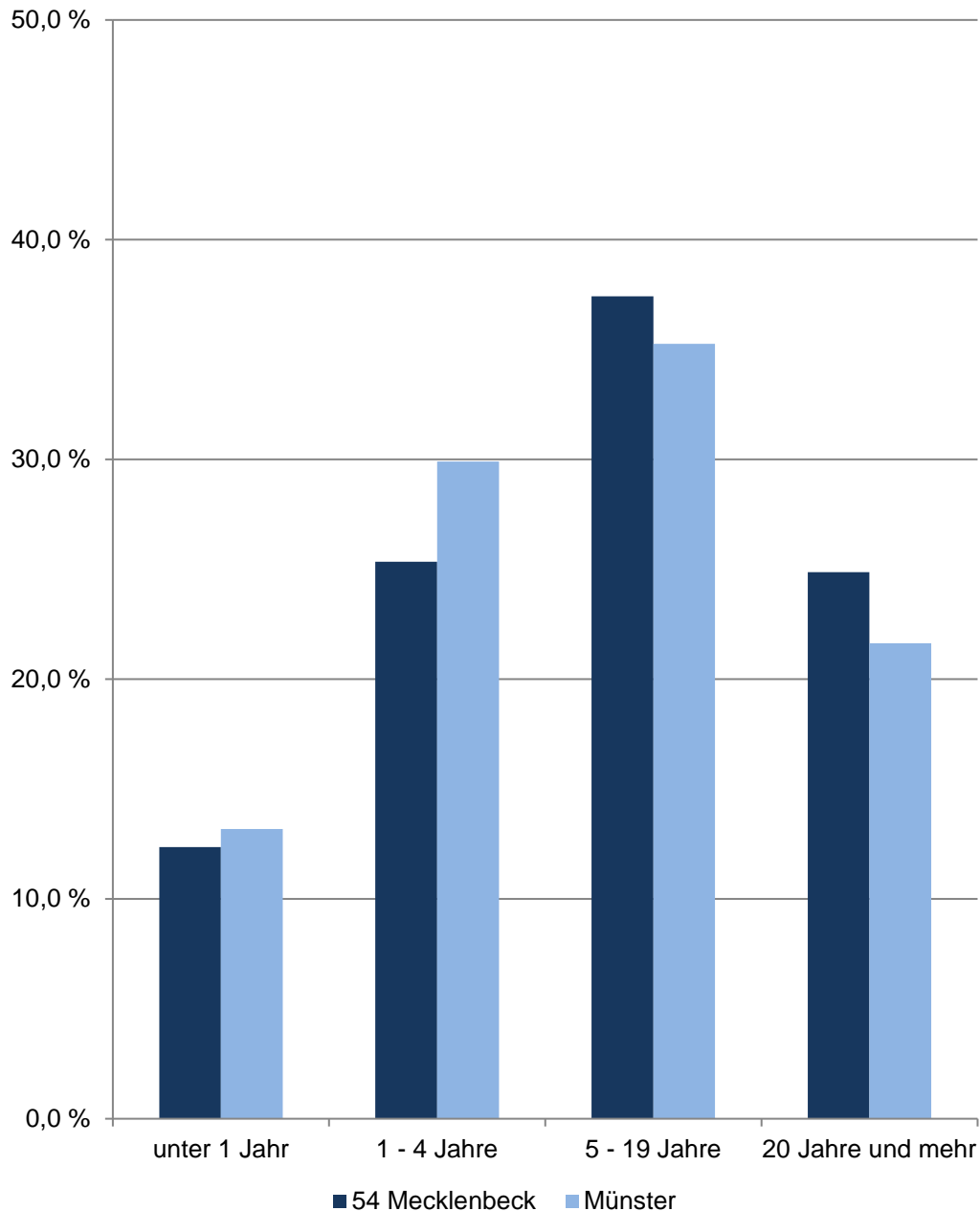

## 54 Mecklenbeck

Am 31.12.	Indikatoren der Wohnberechtigten Bevölkerung im Alter von 18 und mehr Jahren an der Adresse im Stadtteil - Wohndauer -				
	durch- schnittliche Wohndauer	Anteil derer, die ... Jahr(e) an der Adresse wohnen			
		unter 1	1 - 4	5 - 19	20 und mehr
	Jahre	in %			
2015	14,46	10,80	24,83	40,28	24,08
2016	14,59	10,14	24,99	40,98	23,89
2017	14,42	11,87	24,67	39,62	23,83
2018	14,49	11,27	26,04	37,96	24,72
2019	14,38	12,36	25,34	37,43	24,87
	Indikatoren der <b>männlichen</b> Wohnberechtigten Bevölkerung - Wohndauer				
2015	14,29	10,73	25,14	40,45	23,68
2016	14,46	10,00	25,39	40,96	23,65
2017	14,38	11,53	24,85	39,84	23,78
2018	14,51	10,58	26,37	38,42	24,64
2019	14,49	11,78	25,08	38,13	25,01
	Indikatoren der <b>weiblichen</b> Wohnberechtigten Bevölkerung - Wohndauer				
2015	14,61	10,88	24,55	40,13	24,45
2016	14,71	10,27	24,62	40,99	24,11
2017	14,46	12,19	24,50	39,42	23,88
2018	14,48	11,93	25,73	37,54	24,80
2019	14,28	12,90	25,58	36,78	24,74

Quelle: Stadt Münster

Stadtplanungsamt

Informationsmanagement und Statistikdienststelle

[Definitionen](#)

### Wohnberechtigte Bevölkerung

Ab 2011 wird die Wohnberechtigte Bevölkerung durch die Auszählung aller gemeldeten Wohnsitze (Haupt- und Nebenwohnsitze) des Melderegisters der Stadt Münster abgebildet.

[zurück zur Internetseite](#)

[Karte der Stadtteile](#)

[Nutzungsbedingungen](#)

**Bevölkerungsindikatoren 2019  
für Münster und für den Stadtteil  
Anteil der Volljährigen,  
die ... Jahr(e) an der Adresse wohnen**

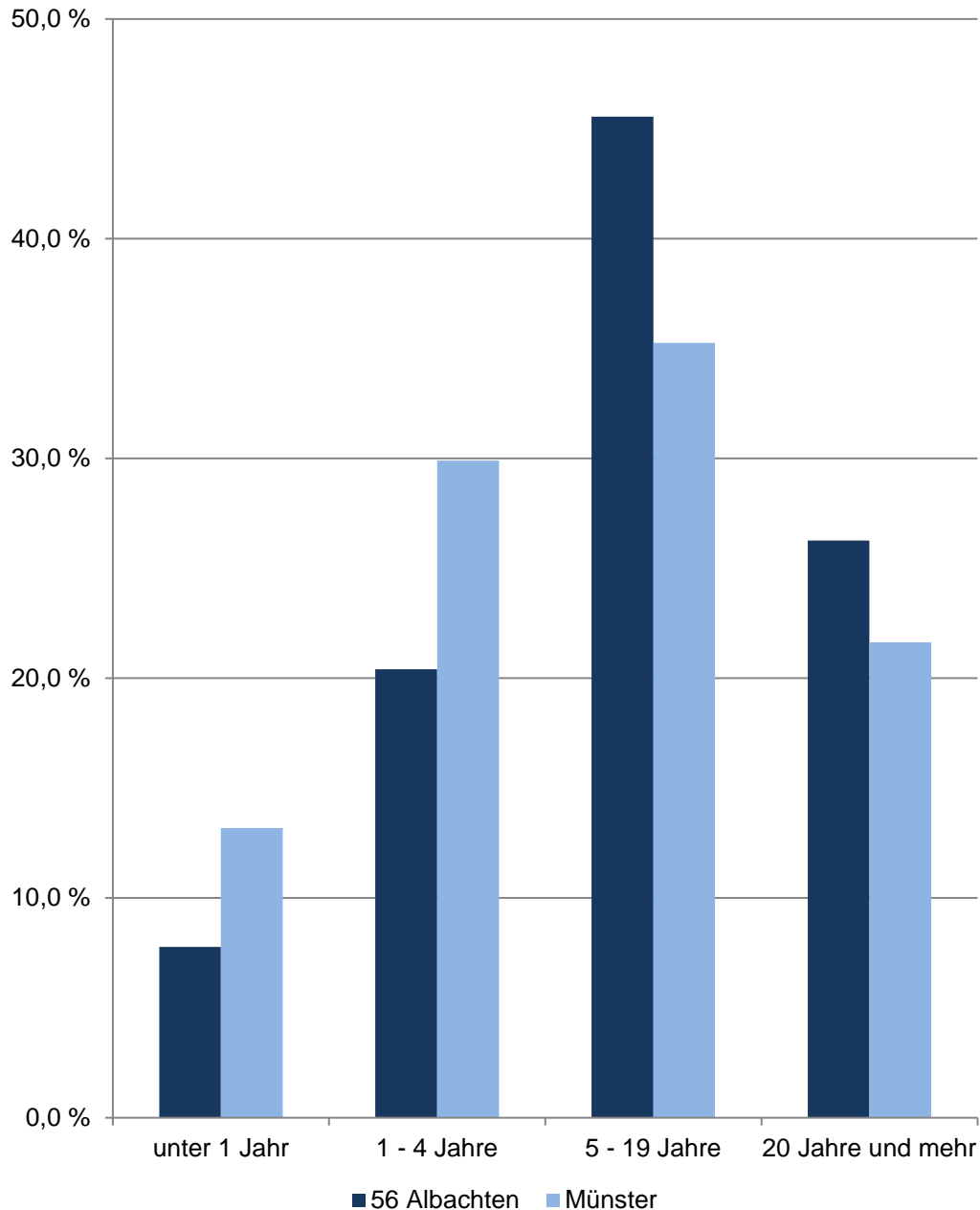

## 56 Albachten

Am 31.12.	Indikatoren der Wohnberechtigten Bevölkerung im Alter von 18 und mehr Jahren an der Adresse im Stadtteil - Wohndauer -				
	durch- schnittliche Wohndauer	Anteil derer, die ... Jahr(e) an der Adresse wohnen			
		unter 1	1 - 4	5 - 19	20 und mehr
Jahre	in %				
2015	15,43	9,95	24,39	39,51	26,16
2016	15,25	8,62	24,49	41,65	25,24
2017	15,45	7,29	24,26	42,96	25,50
2018	15,78	6,24	23,06	44,77	25,92
2019	16,08	7,77	20,41	45,55	26,27
Indikatoren der <b>männlichen</b> Wohnberechtigten Bevölkerung - Wohndauer					
2015	14,98	10,34	24,52	39,78	25,35
2016	14,87	8,38	25,07	41,96	24,58
2017	14,97	7,38	24,38	43,53	24,71
2018	15,39	6,40	23,12	45,19	25,29
2019	15,50	8,13	21,06	45,28	25,53
Indikatoren der <b>weiblichen</b> Wohnberechtigten Bevölkerung - Wohndauer					
2015	15,86	9,59	24,26	39,24	26,92
2016	15,60	8,85	23,93	41,36	25,86
2017	15,89	7,20	24,14	42,41	26,25
2018	16,14	6,09	23,00	44,38	26,52
2019	16,62	7,42	19,79	45,81	26,98

Quelle: Stadt Münster

Stadtplanungsamt

Informationsmanagement und Statistikdienststelle

[Definitionen](#)

### Wohnberechtigte Bevölkerung

Ab 2011 wird die Wohnberechtigte Bevölkerung durch die Auszählung aller gemeldeten Wohnsitze (Haupt- und Nebenwohnsitze) des Melderegisters der Stadt Münster abgebildet.

[zurück zur Internetseite](#)

[Karte der Stadtteile](#)

[Nutzungsbedingungen](#)

**Bevölkerungsindikatoren 2019  
für Münster und für den Stadtteil  
Anteil der Volljährigen,  
die ... Jahr(e) an der Adresse wohnen**

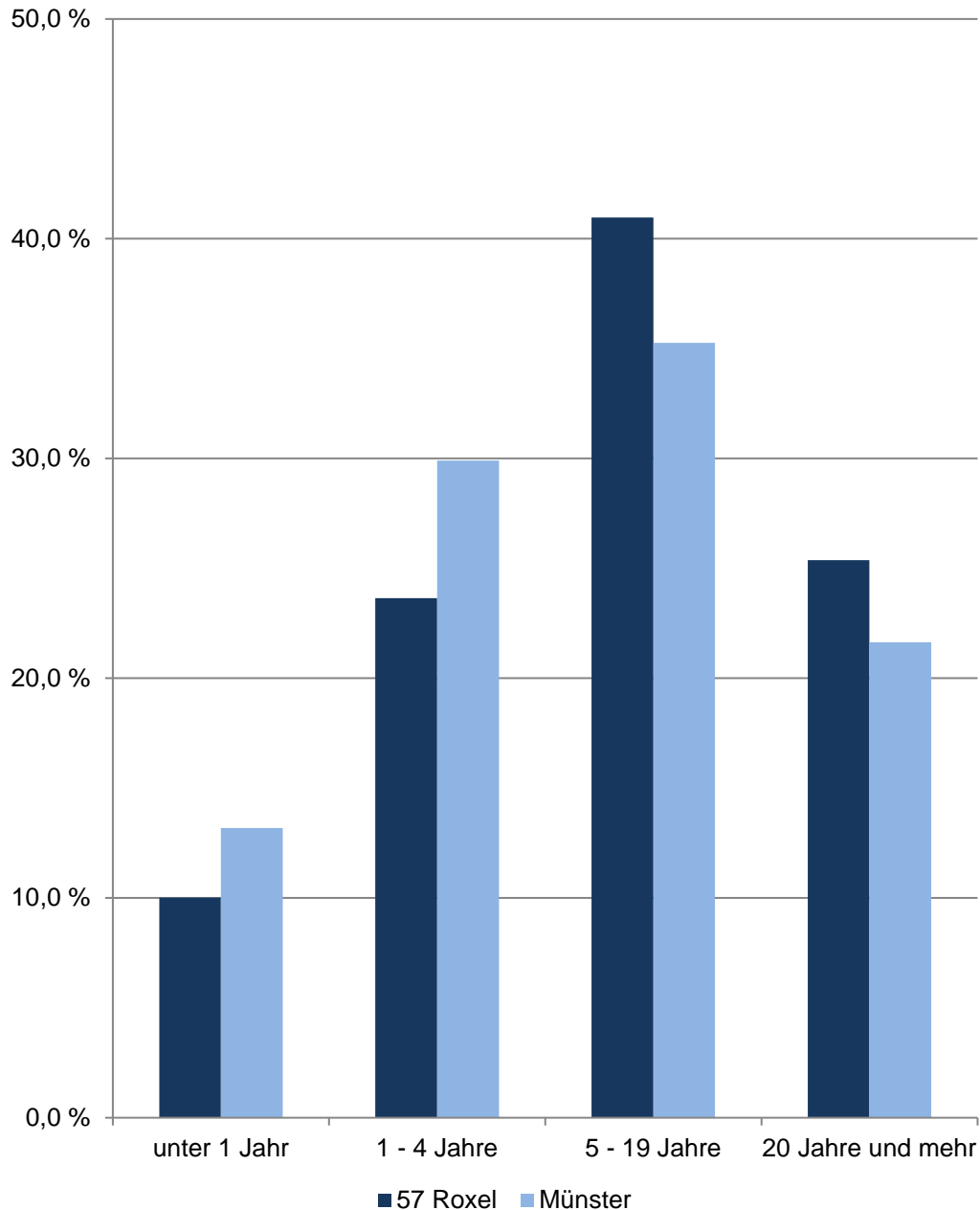

## 57 Roxel

Am 31.12.	Indikatoren der Wohnberechtigten Bevölkerung im Alter von 18 und mehr Jahren an der Adresse im Stadtteil - Wohndauer -				
	durch- schnittliche Wohndauer	Anteil derer, die ... Jahr(e) an der Adresse wohnen			
		unter 1	1 - 4	5 - 19	20 und mehr
	Jahre	in %			
2015	15,82	9,68	28,10	35,84	26,38
2016	15,81	10,01	26,06	37,96	25,97
2017	15,76	10,08	24,44	39,64	25,83
2018	15,77	9,64	24,49	40,24	25,63
2019	15,78	10,02	23,64	40,96	25,37
Indikatoren der <b>männlichen</b> Wohnberechtigten Bevölkerung - Wohndauer					
2015	15,15	9,93	28,35	36,42	25,30
2016	15,18	10,70	25,71	38,62	24,97
2017	15,12	10,10	24,87	40,42	24,62
2018	15,02	10,69	24,58	40,51	24,23
2019	15,12	10,33	24,55	40,70	24,42
Indikatoren der <b>weiblichen</b> Wohnberechtigten Bevölkerung - Wohndauer					
2015	16,48	9,43	27,85	35,29	27,42
2016	16,42	9,34	26,41	37,31	26,94
2017	16,38	10,07	24,03	38,89	27,00
2018	16,51	8,61	24,40	39,98	27,01
2019	16,43	9,71	22,76	41,22	26,30

Quelle: Stadt Münster

Stadtplanungsamt

Informationsmanagement und Statistikdienststelle

[Definitionen](#)

### Wohnberechtigte Bevölkerung

Ab 2011 wird die Wohnberechtigte Bevölkerung durch die Auszählung aller gemeldeten Wohnsitze (Haupt- und Nebenwohnsitze) des Melderegisters der Stadt Münster abgebildet.

[zurück zur Internetseite](#)

[Karte der Stadtteile](#)

[Nutzungsbedingungen](#)

**Bevölkerungsindikatoren 2019  
für Münster und für den Stadtteil  
Anteil der Volljährigen,  
die ... Jahr(e) an der Adresse wohnen**

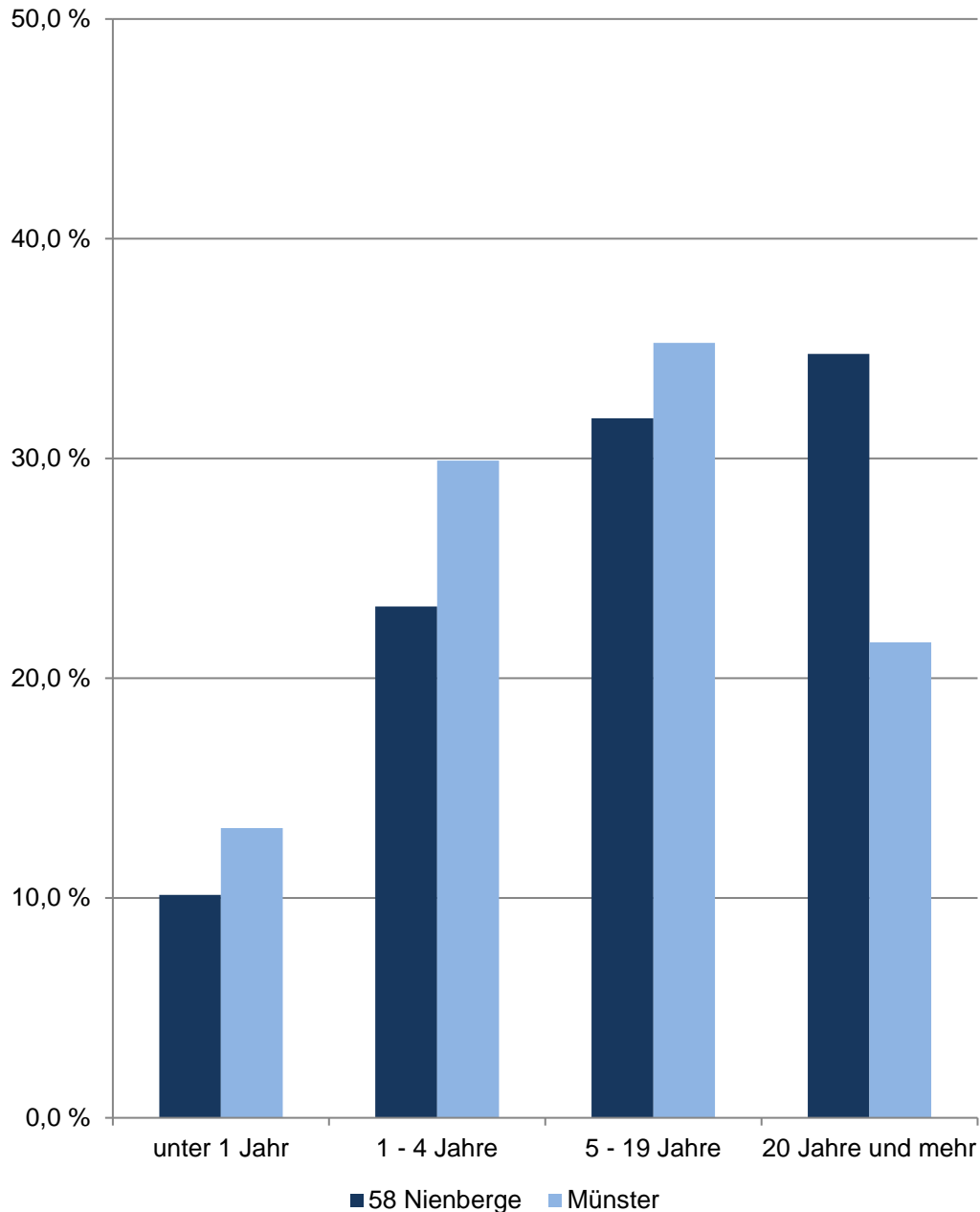

## 58 Nienberge

Am 31.12.	Indikatoren der Wohnberechtigten Bevölkerung im Alter von 18 und mehr Jahren an der Adresse im Stadtteil - Wohndauer -				
	durch- schnittliche Wohndauer	Anteil derer, die ... Jahr(e) an der Adresse wohnen			
		unter 1	1 - 4	5 - 19	20 und mehr
Jahre	in %				
2015	19,33	11,62	23,53	29,97	34,89
2016	19,24	10,50	23,14	31,77	34,59
2017	19,39	10,57	22,58	32,11	34,74
2018	19,35	9,99	23,49	31,68	34,84
2019	19,31	10,14	23,27	31,83	34,76
Indikatoren der <b>männlichen</b> Wohnberechtigten Bevölkerung - Wohndauer					
2015	18,46	12,16	23,97	30,41	33,47
2016	18,43	11,16	23,81	31,87	33,16
2017	18,50	11,39	23,35	32,06	33,20
2018	18,28	10,51	24,86	31,60	33,03
2019	18,35	10,52	24,65	31,89	32,94
Indikatoren der <b>weiblichen</b> Wohnberechtigten Bevölkerung - Wohndauer					
2015	20,21	11,08	23,09	29,53	36,30
2016	20,07	9,84	22,45	31,68	36,03
2017	20,30	9,75	21,79	32,16	36,30
2018	20,43	9,46	22,10	31,77	36,67
2019	20,29	9,76	21,86	31,76	36,61

Quelle: Stadt Münster

Stadtplanungsamt

Informationsmanagement und Statistikdienststelle

[Definitionen](#)

### Wohnberechtigte Bevölkerung

Ab 2011 wird die Wohnberechtigte Bevölkerung durch die Auszählung aller gemeldeten Wohnsitze (Haupt- und Nebenwohnsitze) des Melderegisters der Stadt Münster abgebildet.

[zurück zur Internetseite](#)

[Karte der Stadtteile](#)

[Nutzungsbedingungen](#)

## Bevölkerungsindikatoren 2019 für Münster und für den Stadtteil Anteil der Volljährigen, die ... Jahr(e) an der Adresse wohnen

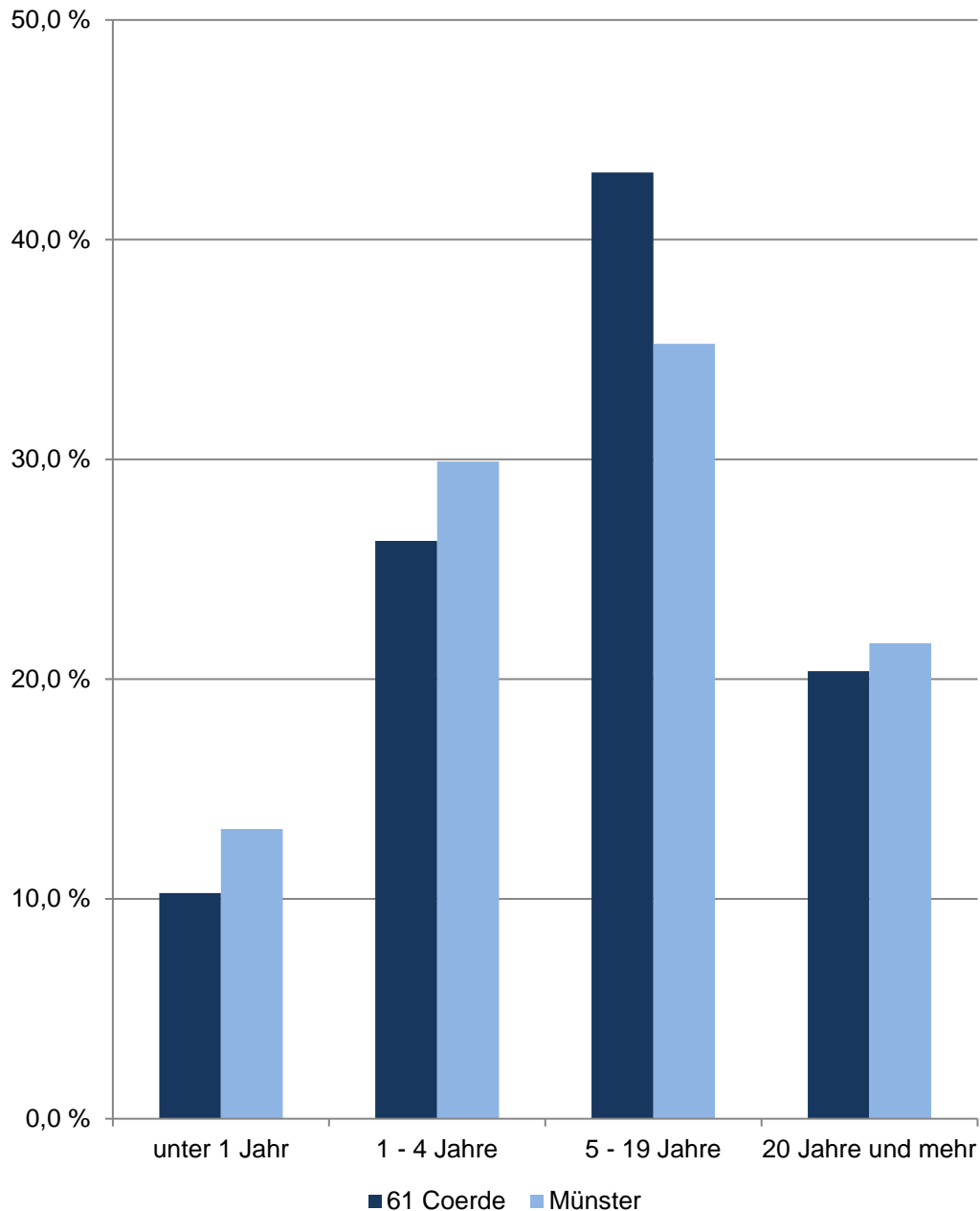

## 61 Coerde

Am 31.12.	Indikatoren der Wohnberechtigten Bevölkerung im Alter von 18 und mehr Jahren an der Adresse im Stadtteil - Wohndauer -				
	durch- schnittliche Wohndauer	Anteil derer, die ... Jahr(e) an der Adresse wohnen			
		unter 1	1 - 4	5 - 19	20 und mehr
Jahre	in %				
2015	12,94	11,72	27,64	43,26	17,38
2016	12,77	11,96	27,16	43,48	17,41
2017	12,87	9,62	28,83	43,23	18,32
2018	12,95	10,52	27,16	42,70	19,62
2019	13,03	10,27	26,30	43,06	20,37
Indikatoren der <b>männlichen</b> Wohnberechtigten Bevölkerung - Wohndauer					
2015	12,03	13,38	28,55	42,01	16,05
2016	11,93	12,94	28,25	42,71	16,10
2017	11,97	11,06	29,87	42,10	16,98
2018	12,11	11,88	28,21	41,81	18,10
2019	12,20	10,83	28,27	42,14	18,75
Indikatoren der <b>weiblichen</b> Wohnberechtigten Bevölkerung - Wohndauer					
2015	13,77	10,21	26,80	44,40	18,59
2016	13,55	11,05	26,15	44,19	18,61
2017	13,70	8,29	27,86	44,28	19,57
2018	13,74	9,25	26,20	43,52	21,03
2019	13,80	9,75	24,48	43,91	21,86

Quelle: Stadt Münster

[Definitionen](#)

Stadtplanungsamt

Informationsmanagement und Statistikdienststelle

### Wohnberechtigte Bevölkerung

Ab 2011 wird die Wohnberechtigte Bevölkerung durch die Auszählung aller gemeldeten Wohnsitze (Haupt- und Nebenwohnsitze) des Melderegisters der Stadt Münster abgebildet.

[zurück zur Internetseite](#)

[Karte der Stadtteile](#)

[Nutzungsbedingungen](#)



**Bevölkerungsindikatoren 2019  
für Münster und für den Stadtteil  
Anteil der Volljährigen,  
die ... Jahr(e) an der Adresse wohnen**

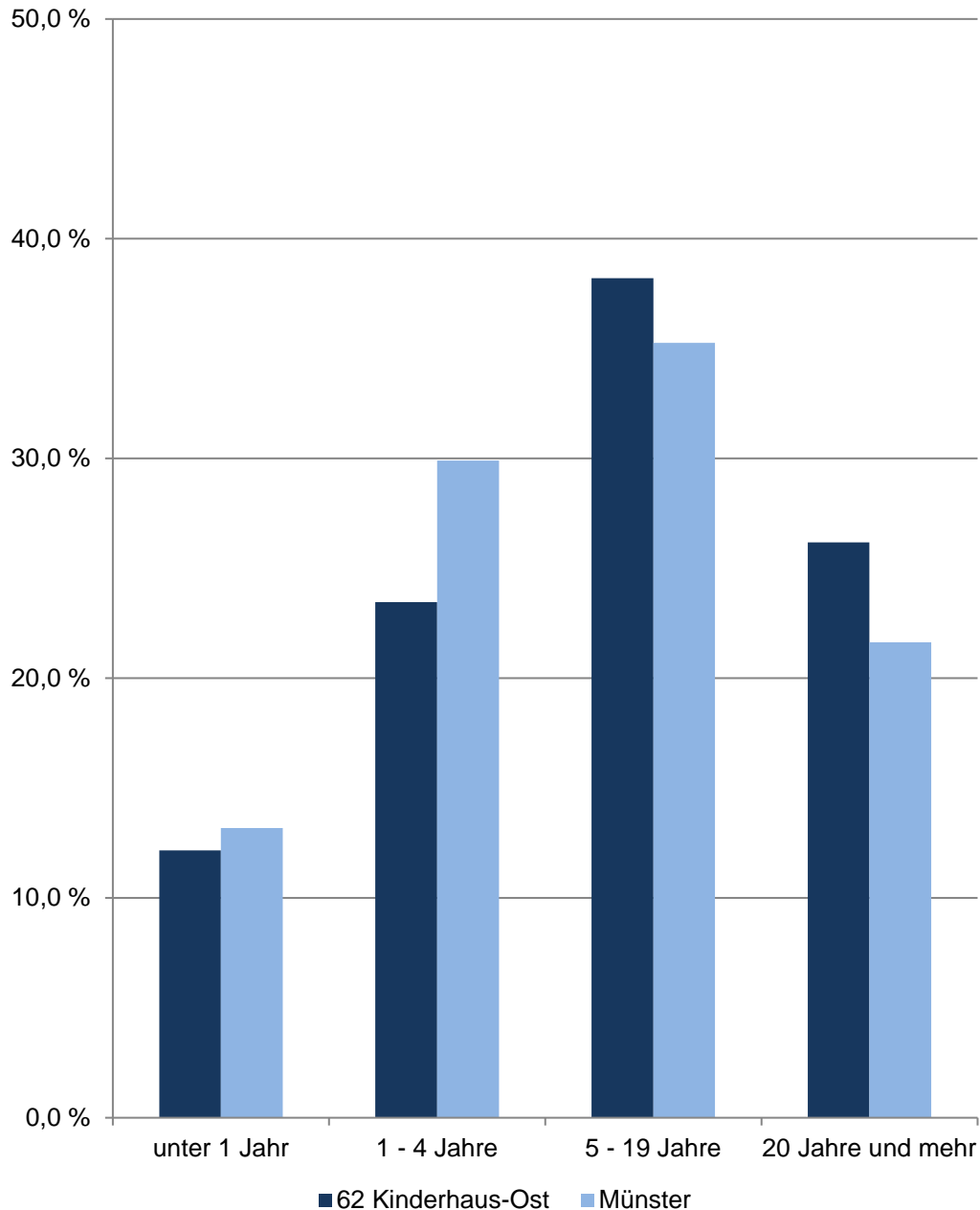

## 62 Kinderhaus-Ost

Am 31.12.	Indikatoren der Wohnberechtigten Bevölkerung im Alter von 18 und mehr Jahren an der Adresse im Stadtteil - Wohndauer -				
	durch- schnittliche Wohndauer	Anteil derer, die ... Jahr(e) an der Adresse wohnen			
		unter 1	1 - 4	5 - 19	20 und mehr
	Jahre	in %			
2015	14,72	10,87	26,62	37,59	24,91
2016	14,80	9,90	26,39	38,49	25,22
2017	14,93	9,97	25,50	39,06	25,47
2018	14,97	10,73	23,86	39,31	26,11
2019	14,69	12,16	23,47	38,20	26,18
	Indikatoren der <b>männlichen</b> Wohnberechtigten Bevölkerung - Wohndauer				
2015	14,14	11,68	27,14	36,91	24,27
2016	14,08	11,09	27,51	37,25	24,15
2017	14,15	10,62	27,39	37,91	24,09
2018	14,01	12,10	25,33	38,32	24,25
2019	13,80	12,41	25,49	37,76	24,34
	Indikatoren der <b>weiblichen</b> Wohnberechtigten Bevölkerung - Wohndauer				
2015	15,23	10,15	26,16	38,20	25,48
2016	15,45	8,82	25,38	39,61	26,19
2017	15,64	9,39	23,79	40,09	26,73
2018	15,85	9,48	22,51	40,21	27,81
2019	15,51	11,92	21,62	38,60	27,86

Quelle: Stadt Münster

Stadtplanungsamt

Informationsmanagement und Statistikdienststelle

[Definitionen](#)

### Wohnberechtigte Bevölkerung

Ab 2011 wird die Wohnberechtigte Bevölkerung durch die Auszählung aller gemeldeten Wohnsitze (Haupt- und Nebenwohnsitze) des Melderegisters der Stadt Münster abgebildet.

[zurück zur Internetseite](#)

[Karte der Stadtteile](#)

[Nutzungsbedingungen](#)

**Bevölkerungsindikatoren 2019  
für Münster und für den Stadtteil  
Anteil der Volljährigen,  
die ... Jahr(e) an der Adresse wohnen**

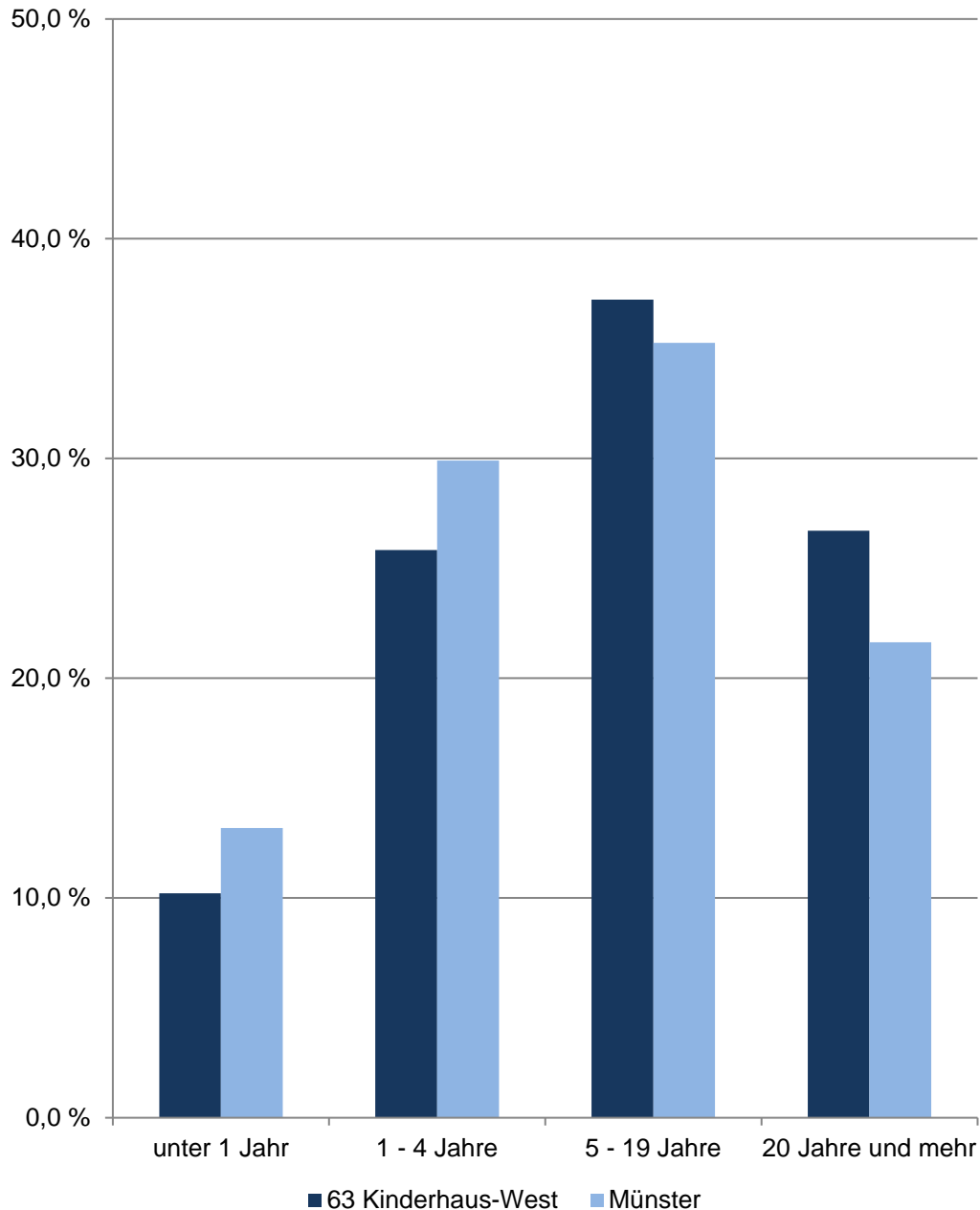

## 63 Kinderhaus-West

Am 31.12.	Indikatoren der Wohnberechtigten Bevölkerung im Alter von 18 und mehr Jahren an der Adresse im Stadtteil - Wohndauer -				
	durch- schnittliche Wohndauer	Anteil derer, die ... Jahr(e) an der Adresse wohnen			
		unter 1	1 - 4	5 - 19	20 und mehr
	Jahre	in %			
2015	14,46	10,40	25,25	37,63	26,72
2016	14,10	12,36	25,12	36,55	25,98
2017	14,16	10,20	27,60	36,40	25,79
2018	14,28	9,49	27,46	36,75	26,30
2019	14,33	10,21	25,84	37,23	26,71
Indikatoren der <b>männlichen</b> Wohnberechtigten Bevölkerung - Wohndauer					
2015	13,95	11,94	25,45	36,41	26,19
2016	13,75	12,50	26,03	35,94	25,53
2017	13,71	10,80	28,46	35,74	25,01
2018	13,78	9,93	28,12	36,52	25,42
2019	13,73	10,87	27,08	36,47	25,58
Indikatoren der <b>weiblichen</b> Wohnberechtigten Bevölkerung - Wohndauer					
2015	14,94	8,96	25,05	38,77	27,21
2016	14,42	12,22	24,26	37,11	26,40
2017	14,58	9,65	26,81	37,02	26,52
2018	14,74	9,08	26,84	36,97	27,11
2019	14,89	9,60	24,69	37,94	27,77

Quelle: Stadt Münster

Stadtplanungsamt

Informationsmanagement und Statistikdienststelle

[Definitionen](#)

### Wohnberechtigte Bevölkerung

Ab 2011 wird die Wohnberechtigte Bevölkerung durch die Auszählung aller gemeldeten Wohnsitze (Haupt- und Nebenwohnsitze) des Melderegisters der Stadt Münster abgebildet.

[zurück zur Internetseite](#)

[Karte der Stadtteile](#)

[Nutzungsbedingungen](#)

## Bevölkerungsindikatoren 2019 für Münster und für den Stadtteil Anteil der Volljährigen, die ... Jahr(e) an der Adresse wohnen

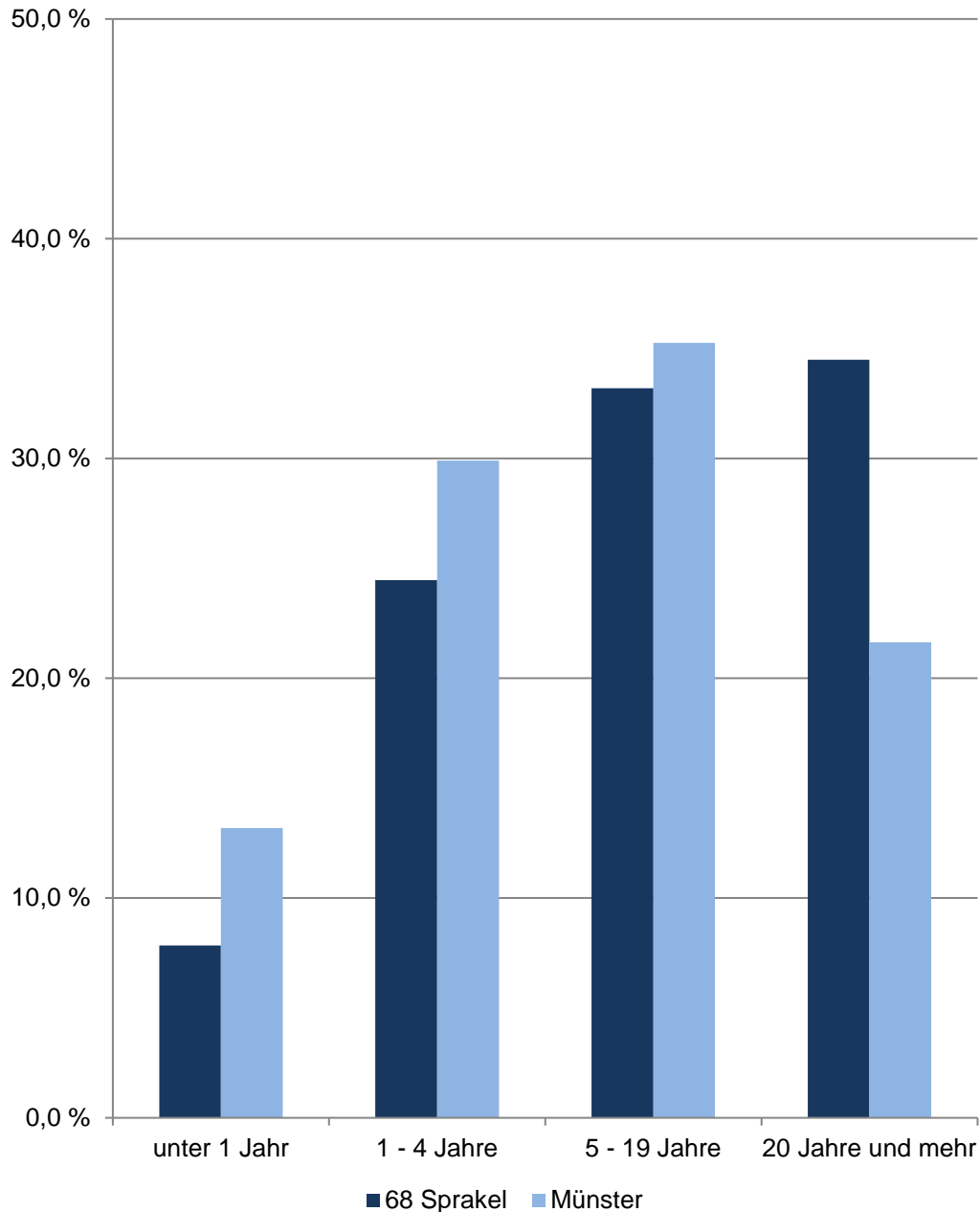

## 68 Sprakel

Am 31.12.	Indikatoren der Wohnberechtigten Bevölkerung im Alter von 18 und mehr Jahren an der Adresse im Stadtteil - Wohndauer -				
	durch- schnittliche Wohndauer	Anteil derer, die ... Jahr(e) an der Adresse wohnen			
		unter 1	1 - 4	5 - 19	20 und mehr
Jahre	in %				
2015	20,08	8,65	18,91	33,75	38,69
2016	19,55	9,33	19,13	34,63	36,91
2017	19,26	8,49	21,53	33,55	36,44
2018	18,98	8,13	23,43	32,73	35,71
2019	18,58	7,84	24,47	33,20	34,49
Indikatoren der <b>männlichen</b> Wohnberechtigten Bevölkerung - Wohndauer					
2015	19,76	8,95	18,61	34,84	37,61
2016	19,22	9,40	19,26	35,00	36,34
2017	18,99	8,77	21,13	34,10	36,00
2018	18,69	8,56	22,92	33,41	35,12
2019	18,47	8,24	24,51	32,39	34,85
Indikatoren der <b>weiblichen</b> Wohnberechtigten Bevölkerung - Wohndauer					
2015	20,39	8,35	19,21	32,68	39,76
2016	19,87	9,27	19,00	34,27	37,46
2017	19,53	8,22	21,91	33,01	36,86
2018	19,25	7,71	23,93	32,07	36,29
2019	18,69	7,44	24,43	33,99	34,14

Quelle: Stadt Münster  
Stadtplanungsamt  
Informationsmanagement und Statistikdienststelle

[Definitionen](#)

### Wohnberechtigte Bevölkerung

Ab 2011 wird die Wohnberechtigte Bevölkerung durch die Auszählung aller gemeldeten Wohnsitze (Haupt- und Nebenwohnsitze) des Melderegisters der Stadt Münster abgebildet.

[zurück zur Internetseite](#)

[Karte der Stadtteile](#)

[Nutzungsbedingungen](#)

**Bevölkerungsindikatoren 2019  
für Münster und für den Stadtteil  
Anteil der Volljährigen,  
die ... Jahr(e) an der Adresse wohnen**

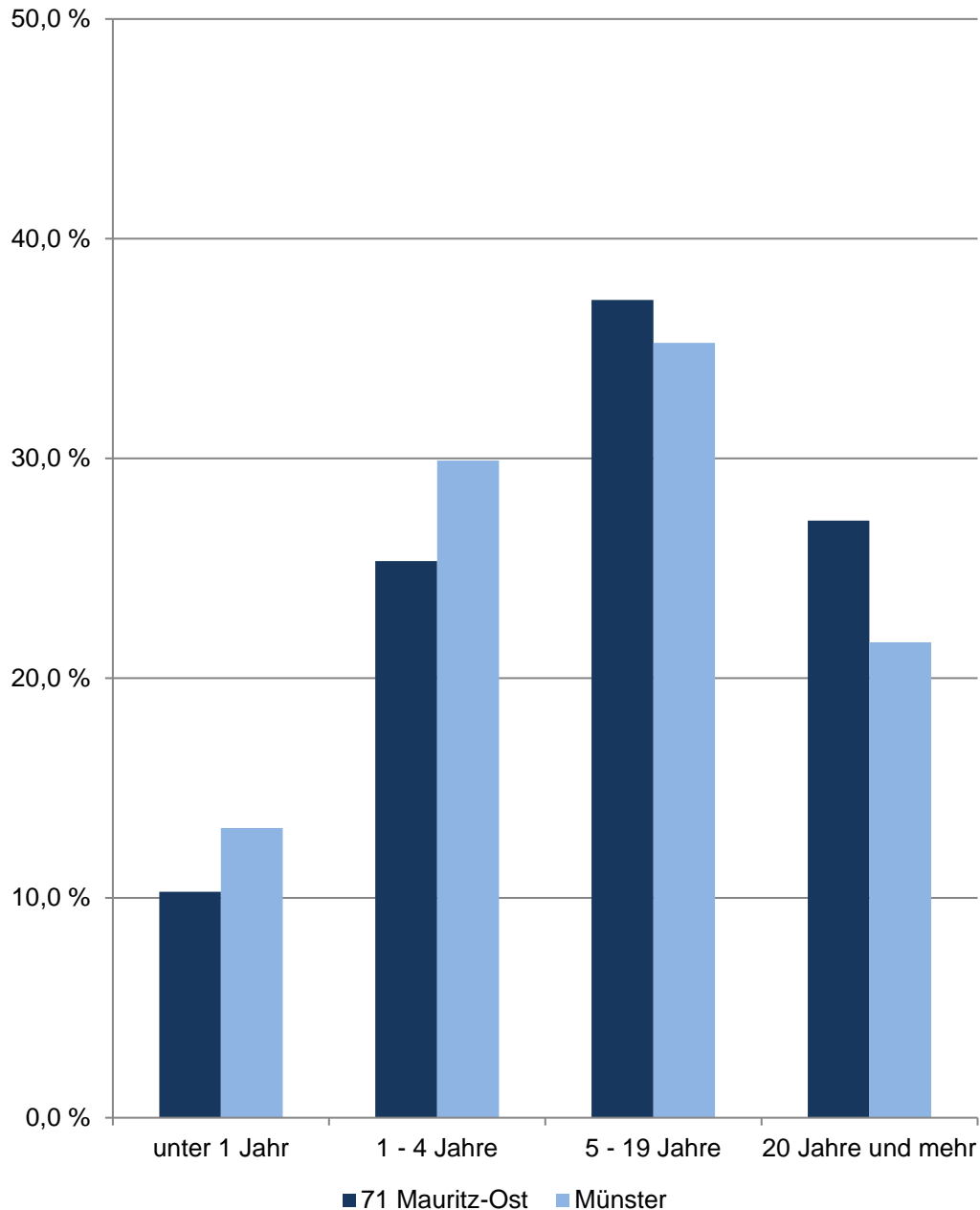

## 71 Mauritz-Ost

Am 31.12.	Indikatoren der Wohnberechtigten Bevölkerung im Alter von 18 und mehr Jahren an der Adresse im Stadtteil - Wohndauer -				
	durch- schnittliche Wohndauer	Anteil derer, die ... Jahr(e) an der Adresse wohnen			
		unter 1	1 - 4	5 - 19	20 und mehr
	Jahre	in %			
2015	16,33	10,78	25,41	35,86	27,94
2016	16,03	10,59	25,64	35,67	28,10
2017	15,89	10,35	24,53	37,28	27,84
2018	15,77	10,81	24,90	36,71	27,58
2019	15,69	10,28	25,33	37,22	27,17
	Indikatoren der <b>männlichen</b> Wohnberechtigten Bevölkerung - Wohndauer				
2015	15,57	11,19	25,96	36,24	26,61
2016	15,23	10,78	26,16	36,36	26,70
2017	15,05	10,72	25,24	37,69	26,34
2018	15,03	10,34	26,02	37,39	26,25
2019	15,00	10,09	25,88	38,23	25,81
	Indikatoren der <b>weiblichen</b> Wohnberechtigten Bevölkerung - Wohndauer				
2015	17,01	10,43	24,93	35,53	29,11
2016	16,74	10,41	25,18	35,05	29,35
2017	16,64	10,02	23,88	36,90	29,20
2018	16,44	11,24	23,89	36,09	28,78
2019	16,30	10,45	24,84	36,33	28,38

Quelle: Stadt Münster

Stadtplanungsamt

Informationsmanagement und Statistikdienststelle

[Definitionen](#)

### Wohnberechtigte Bevölkerung

Ab 2011 wird die Wohnberechtigte Bevölkerung durch die Auszählung aller gemeldeten Wohnsitze (Haupt- und Nebenwohnsitze) des Melderegisters der Stadt Münster abgebildet.

[zurück zur Internetseite](#)

[Karte der Stadtteile](#)

[Nutzungsbedingungen](#)

**Bevölkerungsindikatoren 2019  
für Münster und für den Stadtteil  
Anteil der Volljährigen,  
die ... Jahr(e) an der Adresse wohnen**

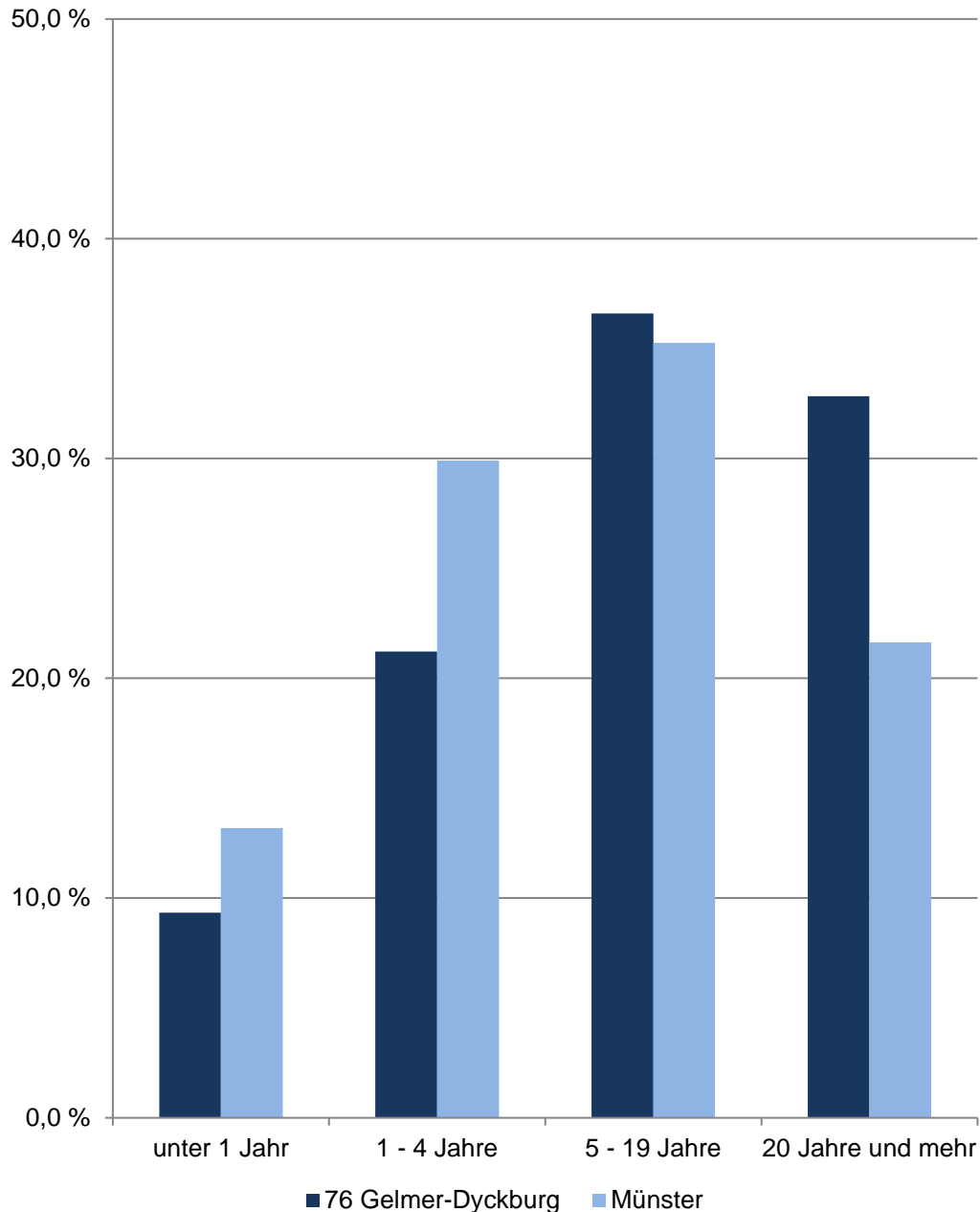

## 76 Gelmer-Dyckburg

Am 31.12.	Indikatoren der Wohnberechtigten Bevölkerung im Alter von 18 und mehr Jahren an der Adresse im Stadtteil - Wohndauer -				
	durch- schnittliche Wohndauer	Anteil derer, die ... Jahr(e) an der Adresse wohnen			
		unter 1	1 - 4	5 - 19	20 und mehr
Jahre	in %				
2015	17,65	9,14	23,23	34,47	33,17
2016	17,46	9,09	22,69	35,27	32,96
2017	17,40	8,61	22,58	36,13	32,68
2018	17,58	8,73	21,87	35,98	33,42
2019	17,43	9,33	21,22	36,60	32,84
Indikatoren der <b>männlichen</b> Wohnberechtigten Bevölkerung - Wohndauer					
2015	17,37	9,66	23,58	34,66	32,09
2016	17,20	9,60	23,00	35,47	31,93
2017	17,14	9,50	22,69	35,95	31,86
2018	17,33	9,38	21,80	36,48	32,34
2019	17,23	9,67	21,52	36,96	31,84
Indikatoren der <b>weiblichen</b> Wohnberechtigten Bevölkerung - Wohndauer					
2015	17,93	8,62	22,88	34,28	34,22
2016	17,71	8,59	22,38	35,07	33,96
2017	17,64	7,75	22,47	36,30	33,48
2018	17,83	8,10	21,95	35,48	34,47
2019	17,63	9,00	20,91	36,25	33,84

Quelle: Stadt Münster  
Stadtplanungsamt  
Informationsmanagement und Statistikdienststelle

[Definitionen](#)

### Wohnberechtigte Bevölkerung

Ab 2011 wird die Wohnberechtigte Bevölkerung durch die Auszählung aller gemeldeten Wohnsitze (Haupt- und Nebenwohnsitze) des Melderegisters der Stadt Münster abgebildet.

[zurück zur Internetseite](#)

[Karte der Stadtteile](#)

[Nutzungsbedingungen](#)

**Bevölkerungsindikatoren 2019  
für Münster und für den Stadtteil  
Anteil der Volljährigen,  
die ... Jahr(e) an der Adresse wohnen**

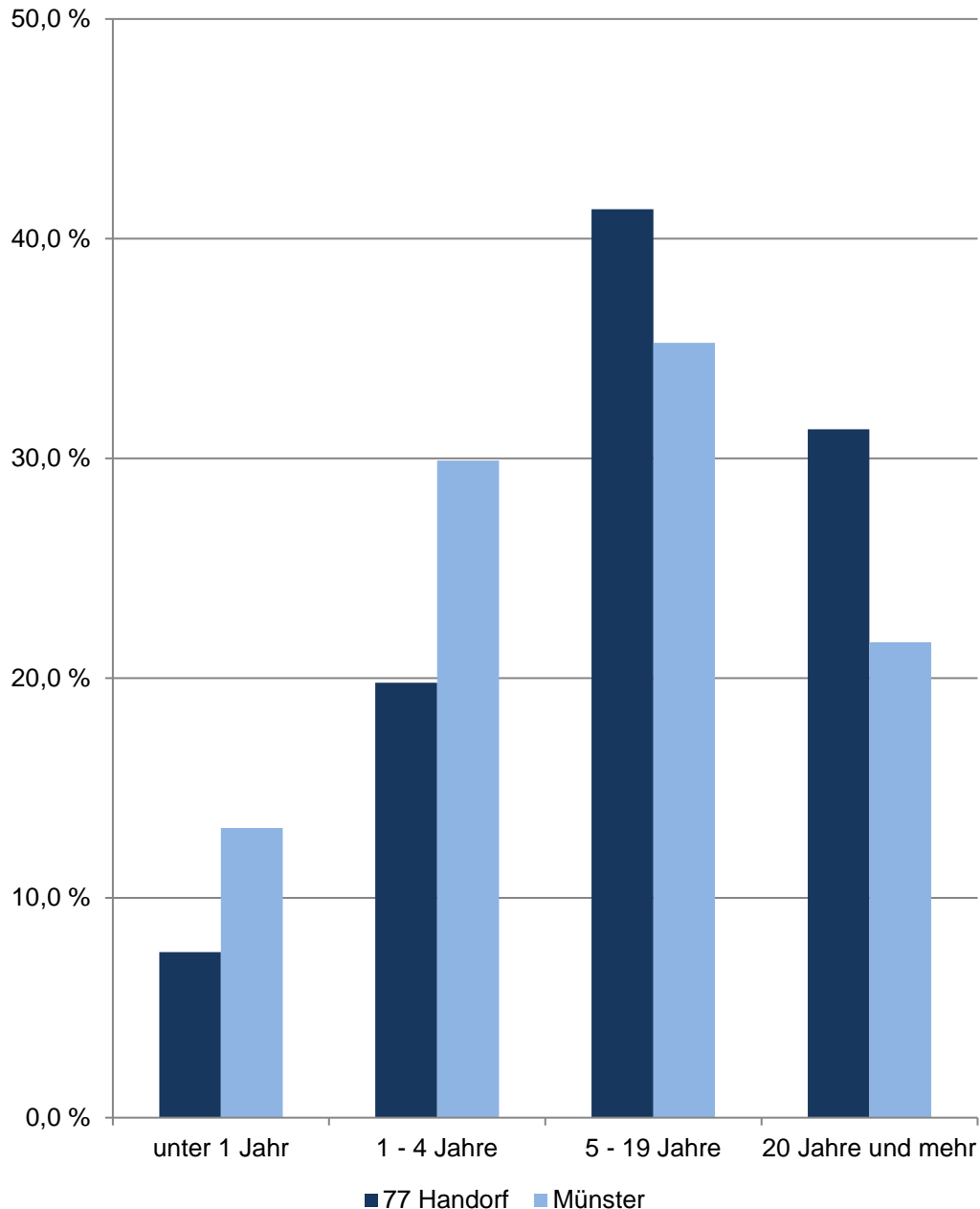

## 77 Handorf

Am 31.12.	Indikatoren der Wohnberechtigten Bevölkerung im Alter von 18 und mehr Jahren an der Adresse im Stadtteil - Wohndauer -				
	durch- schnittliche Wohndauer	Anteil derer, die ... Jahr(e) an der Adresse wohnen			
		unter 1	1 - 4	5 - 19	20 und mehr
Jahre	in %				
2015	16,52	6,73	21,72	40,85	30,70
2016	16,38	9,27	19,66	41,17	29,91
2017	16,62	7,17	20,70	42,01	30,12
2018	16,84	7,55	20,45	41,39	30,62
2019	16,95	7,53	19,80	41,34	31,33
Indikatoren der <b>männlichen</b> Wohnberechtigten Bevölkerung - Wohndauer					
2015	16,28	6,90	21,77	41,67	29,66
2016	16,18	9,28	20,02	41,40	29,30
2017	16,41	7,65	20,69	42,07	29,58
2018	16,65	7,68	20,36	41,70	30,25
2019	16,79	7,56	19,93	41,60	30,91
Indikatoren der <b>weiblichen</b> Wohnberechtigten Bevölkerung - Wohndauer					
2015	16,73	6,58	21,67	40,12	31,64
2016	16,55	9,25	19,32	40,97	30,46
2017	16,81	6,74	20,71	41,95	30,61
2018	17,02	7,43	20,52	41,10	30,95
2019	17,09	7,51	19,67	41,12	31,71

Quelle: Stadt Münster  
Stadtplanungsamt  
Informationsmanagement und Statistikdienststelle

[Definitionen](#)

### Wohnberechtigte Bevölkerung

Ab 2011 wird die Wohnberechtigte Bevölkerung durch die Auszählung aller gemeldeten Wohnsitze (Haupt- und Nebenwohnsitze) des Melderegisters der Stadt Münster abgebildet.

[zurück zur Internetseite](#)

[Karte der Stadtteile](#)

[Nutzungsbedingungen](#)

**Bevölkerungsindikatoren 2019  
für Münster und für den Stadtteil  
Anteil der Volljährigen,  
die ... Jahr(e) an der Adresse wohnen**

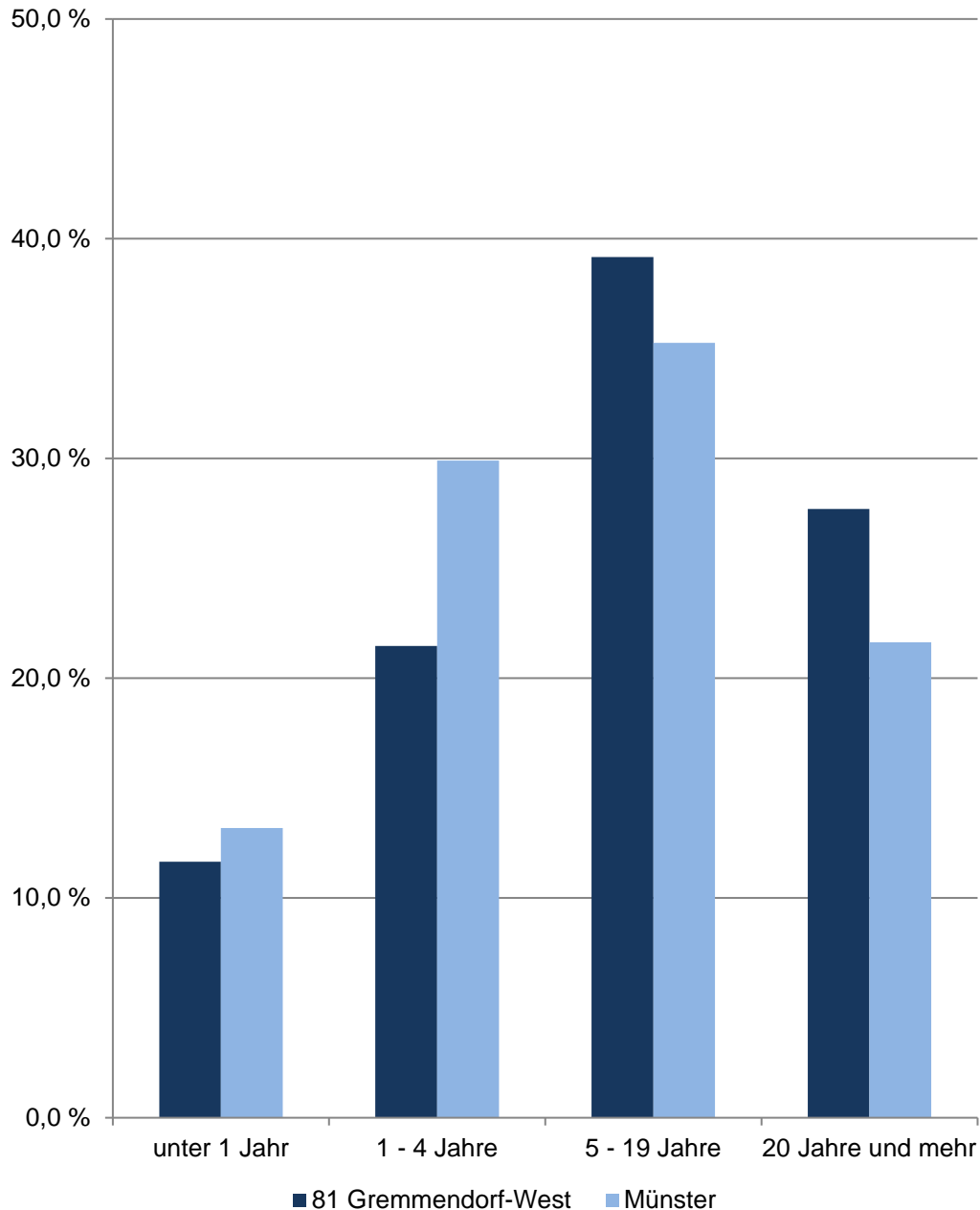

## 81 Gremmendorf-West

Am 31.12.	Indikatoren der Wohnberechtigten Bevölkerung im Alter von 18 und mehr Jahren an der Adresse im Stadtteil - Wohndauer -				
	durch- schnittliche Wohndauer	Anteil derer, die ... Jahr(e) an der Adresse wohnen			
		unter 1	1 - 4	5 - 19	20 und mehr
Jahre	in %				
2015	14,38	17,27	22,66	37,97	22,10
2016	15,02	11,74	25,40	40,19	22,66
2017	13,70	21,15	21,27	35,67	21,91
2018	15,13	13,52	22,05	38,59	25,84
2019	15,68	11,65	21,47	39,17	27,71
Indikatoren der <b>männlichen</b> Wohnberechtigten Bevölkerung - Wohndauer					
2015	13,06	18,70	23,53	38,34	19,42
2016	13,74	12,84	26,98	40,05	20,14
2017	12,36	23,85	21,49	35,36	19,30
2018	13,72	16,43	22,38	38,05	23,14
2019	14,59	13,39	21,62	39,61	25,38
Indikatoren der <b>weiblichen</b> Wohnberechtigten Bevölkerung - Wohndauer					
2015	15,72	15,82	21,77	37,59	24,82
2016	16,33	10,63	23,81	40,34	25,22
2017	15,09	18,34	21,05	36,00	24,61
2018	16,61	10,45	21,71	39,17	28,67
2019	16,79	9,88	21,33	38,72	30,07

Quelle: Stadt Münster  
Stadtplanungsamt  
Informationsmanagement und Statistikdienststelle

[Definitionen](#)

### Wohnberechtigte Bevölkerung

Ab 2011 wird die Wohnberechtigte Bevölkerung durch die Auszählung aller gemeldeten Wohnsitze (Haupt- und Nebenwohnsitze) des Melderegisters der Stadt Münster abgebildet.

[zurück zur Internetseite](#)

[Karte der Stadtteile](#)

[Nutzungsbedingungen](#)

**Bevölkerungsindikatoren 2019  
für Münster und für den Stadtteil  
Anteil der Volljährigen,  
die ... Jahr(e) an der Adresse wohnen**

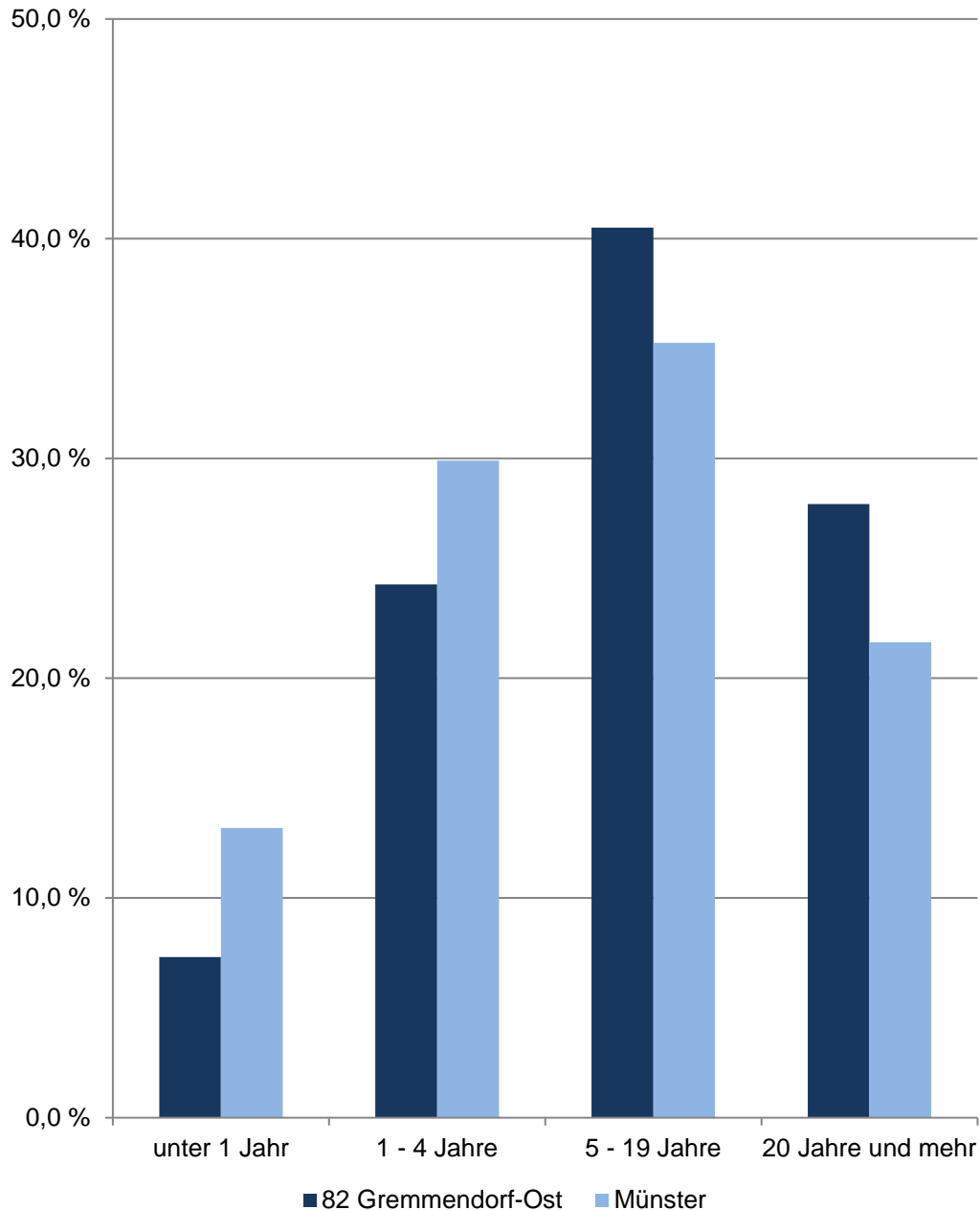

## 82 Gremmendorf-Ost

Am 31.12.	Indikatoren der Wohnberechtigten Bevölkerung im Alter von 18 und mehr Jahren an der Adresse im Stadtteil - Wohndauer -				
	durch- schnittliche Wohndauer	Anteil derer, die ... Jahr(e) an der Adresse wohnen			
		unter 1	1 - 4	5 - 19	20 und mehr
Jahre	in %				
2015	15,28	9,60	23,06	44,26	23,08
2016	15,22	10,06	22,01	44,93	23,00
2017	15,17	10,62	22,53	42,89	23,96
2018	14,96	11,18	22,74	40,64	25,44
2019	15,44	7,31	24,27	40,50	27,92
Indikatoren der <b>männlichen</b> Wohnberechtigten Bevölkerung - Wohndauer					
2015	14,57	9,78	23,16	45,42	21,64
2016	14,49	10,31	22,65	45,34	21,70
2017	14,40	11,14	23,43	42,64	22,80
2018	14,18	12,09	23,28	40,24	24,39
2019	14,74	7,20	25,17	40,56	27,08
Indikatoren der <b>weiblichen</b> Wohnberechtigten Bevölkerung - Wohndauer					
2015	15,95	9,44	22,97	43,18	24,41
2016	15,91	9,82	21,41	44,55	24,22
2017	15,93	10,12	21,65	43,15	25,09
2018	15,72	10,28	22,22	41,02	26,48
2019	16,11	7,42	23,40	40,44	28,74

Quelle: Stadt Münster

Stadtplanungsamt

Informationsmanagement und Statistikdienststelle

[Definitionen](#)

### Wohnberechtigte Bevölkerung

Ab 2011 wird die Wohnberechtigte Bevölkerung durch die Auszählung aller gemeldeten Wohnsitze (Haupt- und Nebenwohnsitze) des Melderegisters der Stadt Münster abgebildet.

[zurück zur Internetseite](#)

[Karte der Stadtteile](#)

[Nutzungsbedingungen](#)



**Bevölkerungsindikatoren 2019  
für Münster und für den Stadtteil**  
Anteil der Volljährigen,  
die ... Jahr(e) an der Adresse wohnen

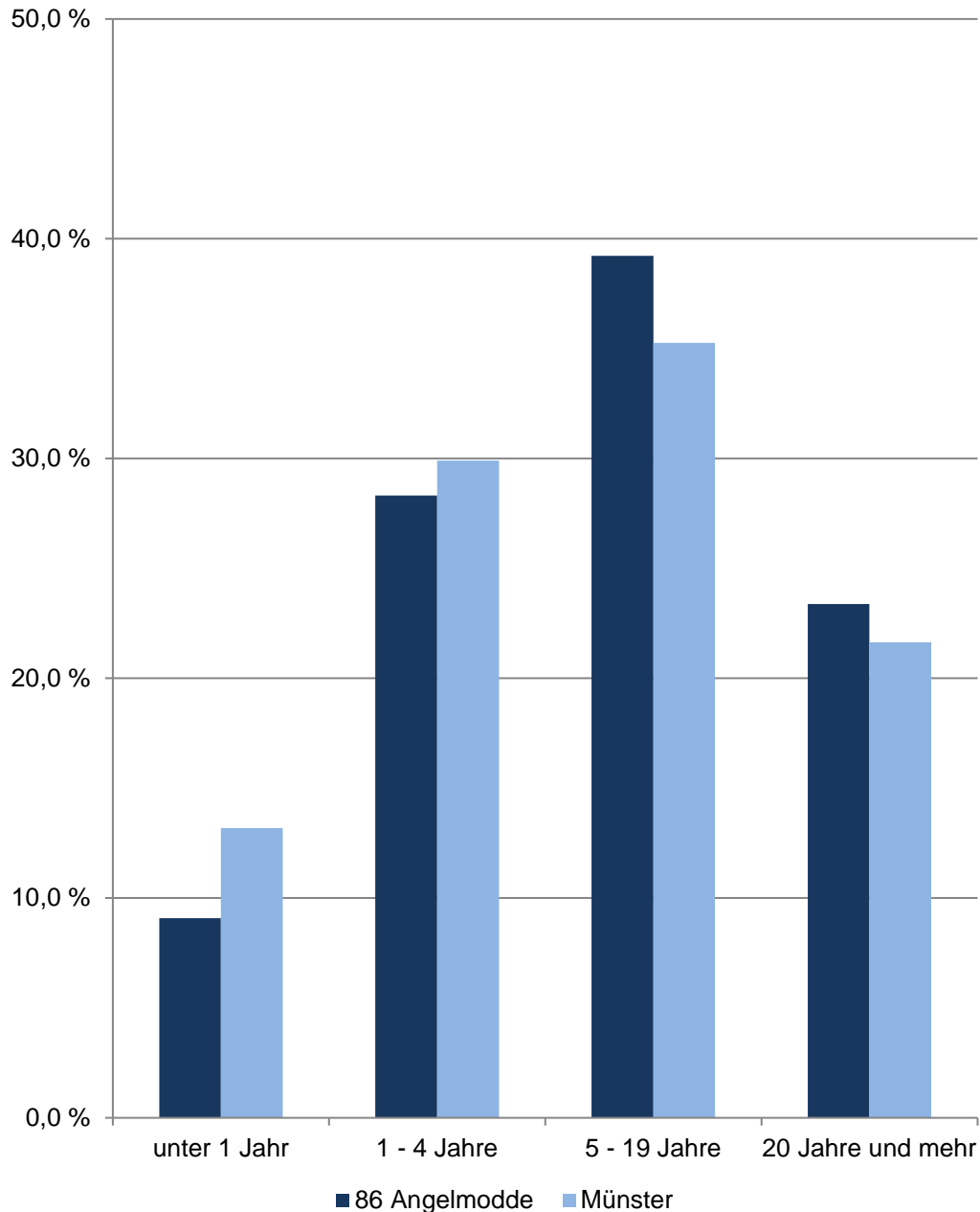

## 86 Angelmodde

Am 31.12.	Indikatoren der Wohnberechtigten Bevölkerung im Alter von 18 und mehr Jahren an der Adresse im Stadtteil - Wohndauer -				
	durch- schnittliche Wohndauer	Anteil derer, die ... Jahr(e) an der Adresse wohnen			
		unter 1	1 - 4	5 - 19	20 und mehr
	Jahre	in %			
2015	13,91	11,68	27,73	36,29	24,30
2016	13,97	10,39	28,58	36,73	24,31
2017	13,61	11,62	27,97	36,67	23,74
2018	13,57	10,63	28,08	38,01	23,28
2019	13,69	9,09	28,32	39,22	23,38
Indikatoren der <b>männlichen</b> Wohnberechtigten Bevölkerung - Wohndauer					
2015	13,01	12,68	28,59	36,40	22,33
2016	12,98	11,37	29,84	36,52	22,27
2017	12,69	12,13	29,90	36,08	21,89
2018	12,75	10,87	29,61	38,11	21,41
2019	12,88	9,42	29,77	39,34	21,47
Indikatoren der <b>weiblichen</b> Wohnberechtigten Bevölkerung - Wohndauer					
2015	14,73	10,77	26,93	36,20	26,10
2016	14,88	9,48	27,41	36,92	26,19
2017	14,46	11,15	26,18	37,21	25,46
2018	14,33	10,41	26,66	37,92	25,01
2019	14,45	8,77	26,97	39,10	25,16

Quelle: Stadt Münster

Stadtplanungsamt

Informationsmanagement und Statistikdienststelle

[Definitionen](#)

### Wohnberechtigte Bevölkerung

Ab 2011 wird die Wohnberechtigte Bevölkerung durch die Auszählung aller gemeldeten Wohnsitze (Haupt- und Nebenwohnsitze) des Melderegisters der Stadt Münster abgebildet.

[zurück zur Internetseite](#)

[Karte der Stadtteile](#)

[Nutzungsbedingungen](#)

**Bevölkerungsindikatoren 2019  
für Münster und für den Stadtteil  
Anteil der Volljährigen,  
die ... Jahr(e) an der Adresse wohnen**

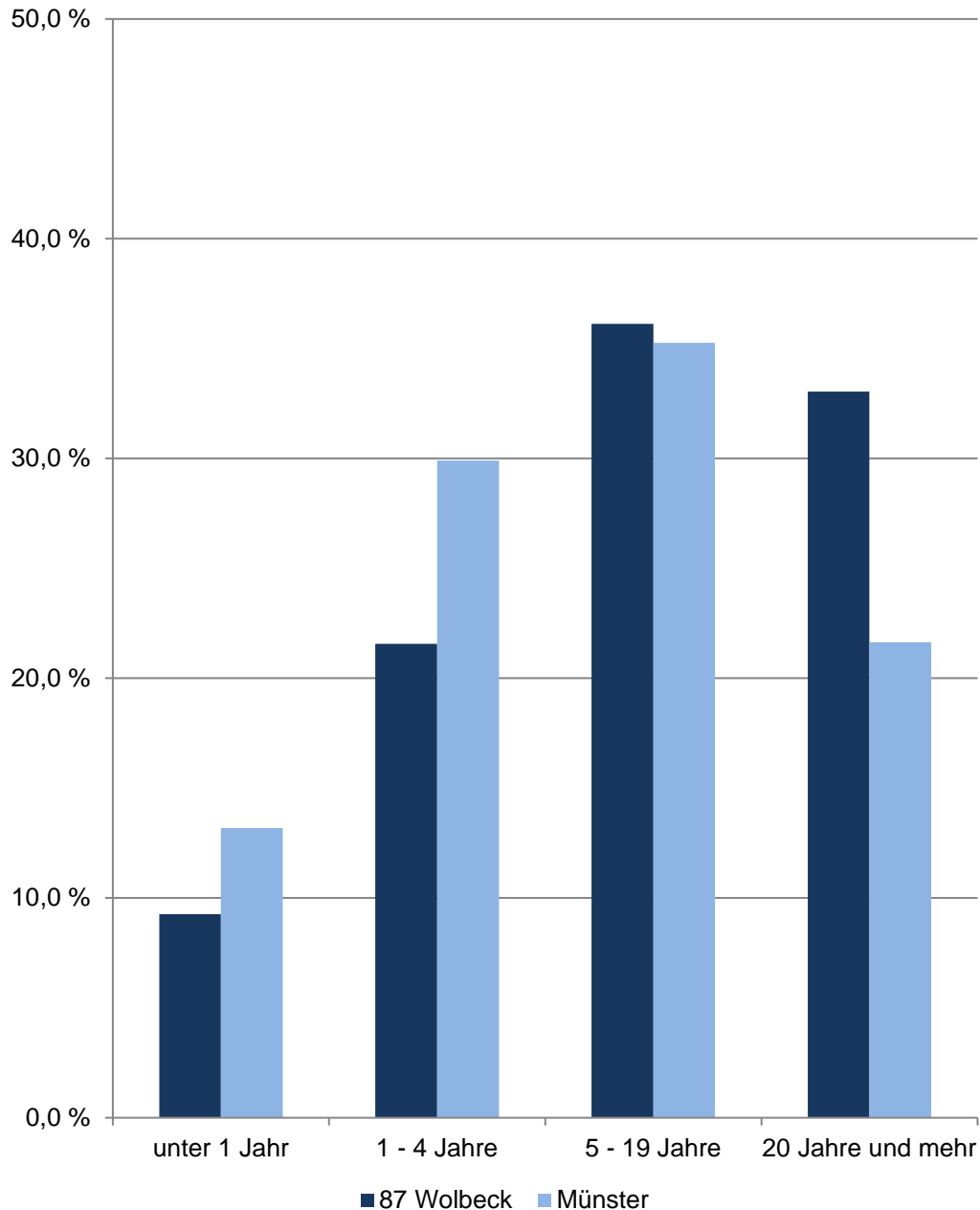

## 87 Wolbeck

Am 31.12.	Indikatoren der Wohnberechtigten Bevölkerung im Alter von 18 und mehr Jahren an der Adresse im Stadtteil - Wohndauer -				
	durch- schnittliche Wohndauer  Jahre	Anteil derer, die ... Jahr(e) an der Adresse wohnen			
		unter 1	1 - 4	5 - 19	20 und mehr
		in %			
2015	16,97	9,08	23,49	36,14	31,30
2016	16,90	8,31	23,71	36,58	31,40
2017	16,95	8,19	23,82	35,53	32,47
2018	16,97	7,93	23,37	36,09	32,61
2019	16,83	9,27	21,56	36,13	33,04
Indikatoren der <b>männlichen</b> Wohnberechtigten Bevölkerung - Wohndauer					
2015	16,87	9,14	23,58	36,25	31,03
2016	16,89	8,25	23,97	36,25	31,53
2017	16,90	8,63	23,65	35,19	32,52
2018	17,02	7,51	23,52	36,17	32,81
2019	16,87	9,45	21,35	36,02	33,19
Indikatoren der <b>weiblichen</b> Wohnberechtigten Bevölkerung - Wohndauer					
2015	17,06	9,03	23,40	36,03	31,54
2016	16,91	8,38	23,46	36,88	31,28
2017	16,99	7,78	23,97	35,83	32,41
2018	16,91	8,33	23,23	36,01	32,43
2019	16,79	9,12	21,75	36,24	32,89

Quelle: Stadt Münster

Stadtplanungsamt

Informationsmanagement und Statistikdienststelle

[Definitionen](#)

### Wohnberechtigte Bevölkerung

Ab 2011 wird die Wohnberechtigte Bevölkerung durch die Auszählung aller gemeldeten Wohnsitze (Haupt- und Nebenwohnsitze) des Melderegisters der Stadt Münster abgebildet.

[zurück zur Internetseite](#)

[Karte der Stadtteile](#)

[Nutzungsbedingungen](#)

**Bevölkerungsindikatoren 2019  
für Münster und für den Stadtteil  
Anteil der Volljährigen,  
die ... Jahr(e) an der Adresse wohnen**

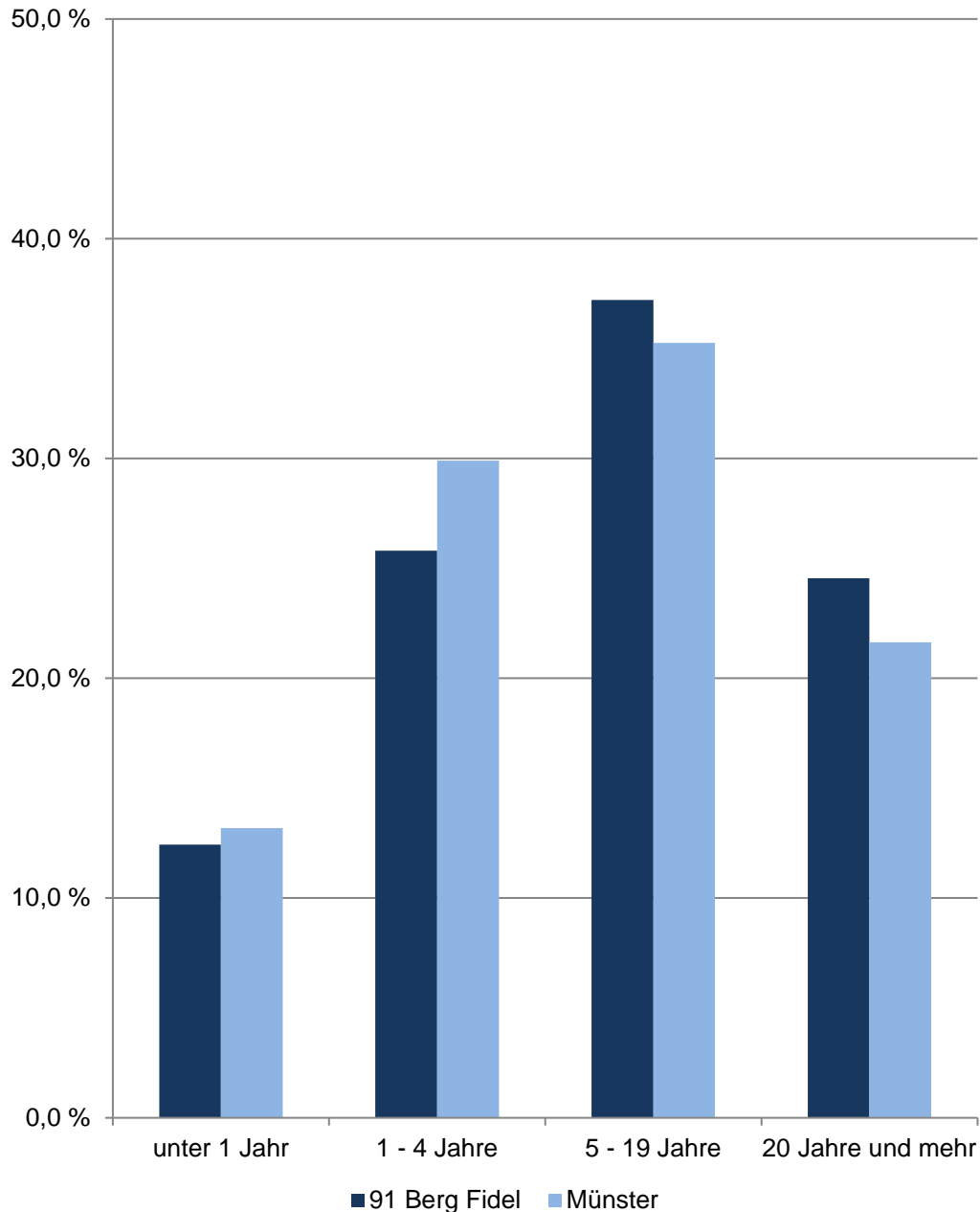

## 91 Berg Fidel

Am 31.12.	Indikatoren der Wohnberechtigten Bevölkerung im Alter von 18 und mehr Jahren an der Adresse im Stadtteil - Wohndauer -				
	durch- schnittliche Wohndauer	Anteil derer, die ... Jahr(e) an der Adresse wohnen			
		unter 1	1 - 4	5 - 19	20 und mehr
Jahre	in %				
2015	14,63	12,61	25,56	36,48	25,35
2016	14,39	11,92	26,73	36,58	24,77
2017	14,42	10,84	26,65	37,55	24,96
2018	14,54	11,52	25,67	37,94	24,87
2019	14,40	12,43	25,81	37,21	24,55
Indikatoren der <b>männlichen</b> Wohnberechtigten Bevölkerung - Wohndauer					
2015	13,93	13,95	27,06	34,60	24,39
2016	13,81	12,21	28,76	35,06	23,97
2017	13,75	11,25	28,77	36,06	23,92
2018	13,78	12,75	26,78	36,79	23,69
2019	13,64	13,32	27,55	35,87	23,26
Indikatoren der <b>weiblichen</b> Wohnberechtigten Bevölkerung - Wohndauer					
2015	15,27	11,36	24,17	38,22	26,24
2016	14,93	11,65	24,89	37,96	25,50
2017	15,04	10,46	24,69	38,93	25,92
2018	15,25	10,38	24,65	39,01	25,96
2019	15,12	11,58	24,16	38,48	25,78

Quelle: Stadt Münster

Stadtplanungsamt

Informationsmanagement und Statistikdienststelle

[Definitionen](#)

### Wohnberechtigte Bevölkerung

Ab 2011 wird die Wohnberechtigte Bevölkerung durch die Auszählung aller gemeldeten Wohnsitze (Haupt- und Nebenwohnsitze) des Melderegisters der Stadt Münster abgebildet.

[zurück zur Internetseite](#)

[Karte der Stadtteile](#)

[Nutzungsbedingungen](#)

## Bevölkerungsindikatoren 2019 für Münster und für den Stadtteil Anteil der Volljährigen, die ... Jahr(e) an der Adresse wohnen

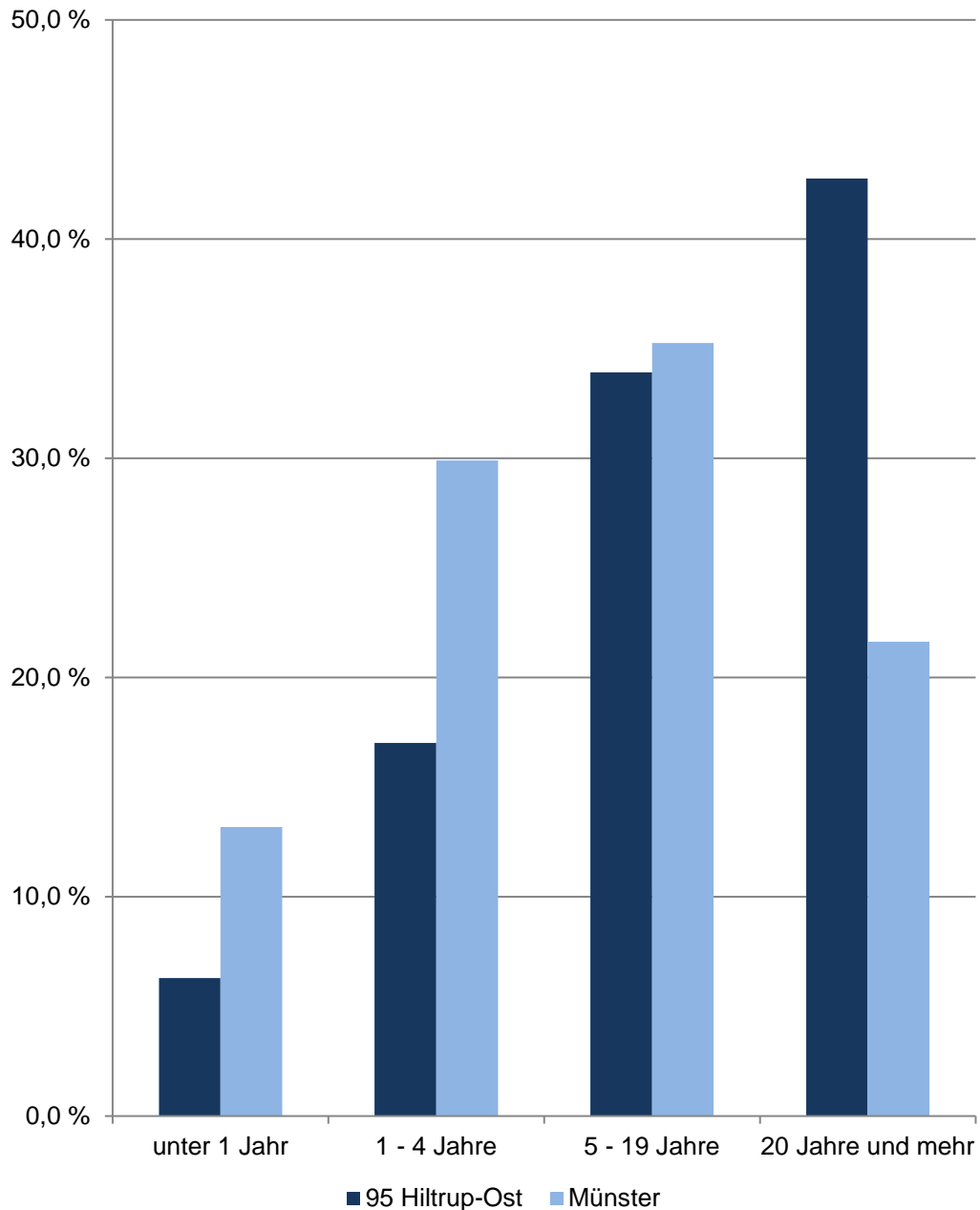

## 95 Hilstrup-Ost

Am 31.12.	Indikatoren der Wohnberechtigten Bevölkerung im Alter von 18 und mehr Jahren an der Adresse im Stadtteil - Wohndauer -				
	durch- schnittliche Wohndauer	Anteil derer, die ... Jahr(e) an der Adresse wohnen			
		unter 1	1 - 4	5 - 19	20 und mehr
Jahre	in %				
2015	20,43	5,98	16,55	36,95	40,52
2016	20,41	6,76	16,15	36,41	40,67
2017	20,64	6,23	16,07	35,49	42,20
2018	20,77	5,78	16,92	34,57	42,73
2019	20,77	6,29	17,02	33,92	42,76
Indikatoren der <b>männlichen</b> Wohnberechtigten Bevölkerung - Wohndauer					
2015	19,64	6,35	16,71	37,88	39,06
2016	19,67	6,74	16,70	37,20	39,36
2017	19,84	6,66	16,34	36,03	40,97
2018	19,95	5,99	17,66	34,96	41,39
2019	19,84	6,81	17,58	34,44	41,17
Indikatoren der <b>weiblichen</b> Wohnberechtigten Bevölkerung - Wohndauer					
2015	21,15	5,64	16,41	36,10	41,85
2016	21,08	6,78	15,66	35,69	41,87
2017	21,36	5,85	15,83	35,01	43,30
2018	21,51	5,60	16,25	34,22	43,94
2019	21,61	5,83	16,51	33,45	44,21

Quelle: Stadt Münster  
Stadtplanungsamt  
Informationsmanagement und Statistikdienststelle

[Definitionen](#)

### Wohnberechtigte Bevölkerung

Ab 2011 wird die Wohnberechtigte Bevölkerung durch die Auszählung aller gemeldeten Wohnsitze (Haupt- und Nebenwohnsitze) des Melderegisters der Stadt Münster abgebildet.

[zurück zur Internetseite](#)

[Karte der Stadtteile](#)

[Nutzungsbedingungen](#)

**Bevölkerungsindikatoren 2019  
für Münster und für den Stadtteil  
Anteil der Volljährigen,  
die ... Jahr(e) an der Adresse wohnen**

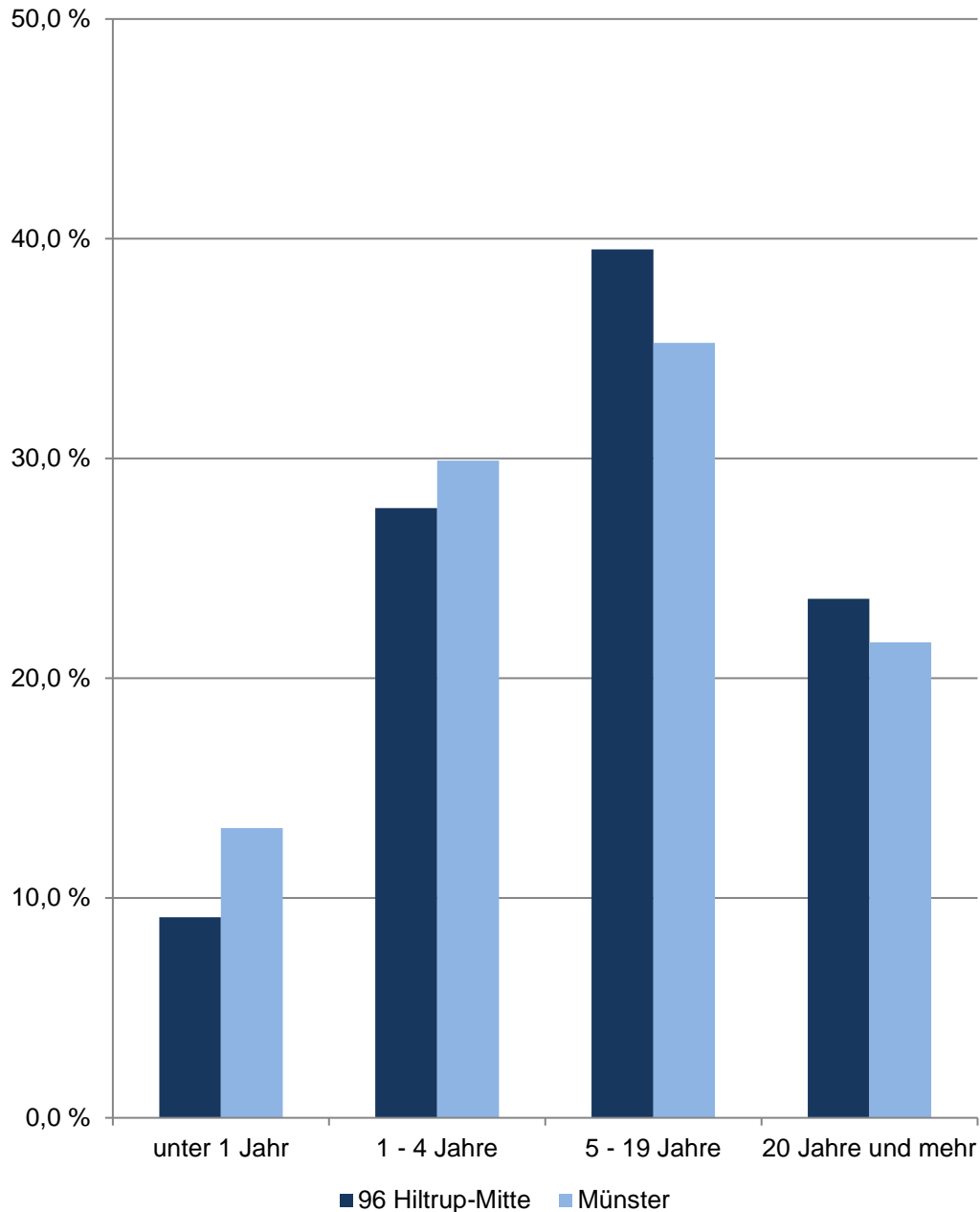

## 96 Hilstrup-Mitte

Am 31.12.	Indikatoren der Wohnberechtigten Bevölkerung im Alter von 18 und mehr Jahren an der Adresse im Stadtteil - Wohndauer -				
	durch- schnittliche Wohndauer	Anteil derer, die ... Jahr(e) an der Adresse wohnen			
		unter 1	1 - 4	5 - 19	20 und mehr
Jahre	in %				
2015	13,88	11,18	25,70	40,32	22,80
2016	13,88	10,34	26,19	40,50	22,97
2017	13,74	10,98	26,23	39,88	22,91
2018	13,77	10,60	26,56	39,59	23,24
2019	13,91	9,13	27,74	39,52	23,62
Indikatoren der <b>männlichen</b> Wohnberechtigten Bevölkerung - Wohndauer					
2015	13,43	11,97	26,51	39,60	21,92
2016	13,42	11,04	26,98	39,82	22,16
2017	13,18	12,15	26,97	39,01	21,88
2018	13,15	11,38	27,78	38,82	22,02
2019	13,31	9,32	29,35	39,04	22,29
Indikatoren der <b>weiblichen</b> Wohnberechtigten Bevölkerung - Wohndauer					
2015	14,24	10,53	25,03	40,91	23,53
2016	14,26	9,76	25,54	41,06	23,64
2017	14,20	10,00	25,61	40,60	23,78
2018	14,30	9,94	25,54	40,25	24,27
2019	14,41	8,96	26,38	39,92	24,74

Quelle: Stadt Münster  
Stadtplanungsamt  
Informationsmanagement und Statistikdienststelle

[Definitionen](#)

Wohnberechtigte Bevölkerung

Ab 2011 wird die Wohnberechtigte Bevölkerung durch die Auszählung aller gemeldeten Wohnsitze (Haupt- und Nebenwohnsitze) des Melderegisters der Stadt Münster abgebildet.

[zurück zur Internetseite](#)

[Karte der Stadtteile](#)

[Nutzungsbedingungen](#)

**Bevölkerungsindikatoren 2019  
für Münster und für den Stadtteil  
Anteil der Volljährigen,  
die ... Jahr(e) an der Adresse wohnen**

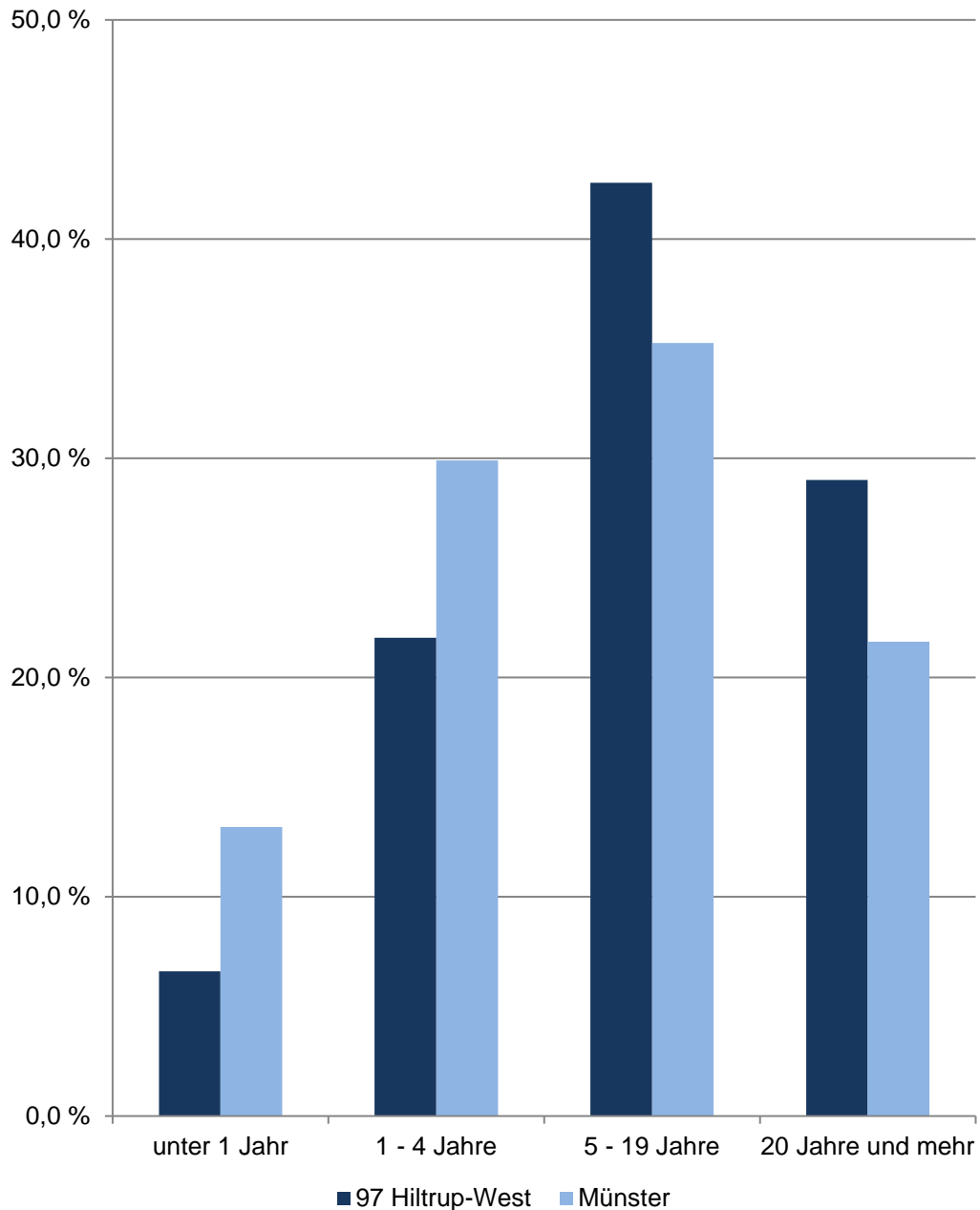

## 97 Hilstrup-West

Am 31.12.	Indikatoren der Wohnberechtigten Bevölkerung im Alter von 18 und mehr Jahren an der Adresse im Stadtteil - Wohndauer -				
	durch- schnittliche Wohndauer	Anteil derer, die ... Jahr(e) an der Adresse wohnen			
		unter 1	1 - 4	5 - 19	20 und mehr
Jahre	in %				
2015	14,32	8,63	23,10	42,62	25,65
2016	14,29	9,28	22,76	42,47	25,49
2017	14,51	7,55	22,93	43,68	25,84
2018	14,87	7,61	21,89	43,26	27,24
2019	15,27	6,60	21,82	42,57	29,02
Indikatoren der <b>männlichen</b> Wohnberechtigten Bevölkerung - Wohndauer					
2015	14,10	8,63	23,90	42,42	25,05
2016	14,07	9,77	23,26	42,28	24,69
2017	14,30	8,14	23,26	43,39	25,22
2018	14,64	8,05	22,20	42,91	26,84
2019	15,03	7,00	22,36	42,26	28,39
Indikatoren der <b>weiblichen</b> Wohnberechtigten Bevölkerung - Wohndauer					
2015	14,54	8,63	22,32	42,82	26,24
2016	14,50	8,81	22,27	42,65	26,26
2017	14,72	6,99	22,60	43,95	26,45
2018	15,09	7,18	21,60	43,59	27,63
2019	15,51	6,21	21,29	42,86	29,63

Quelle: Stadt Münster

Stadtplanungsamt

Informationsmanagement und Statistikdienststelle

[Definitionen](#)

### Wohnberechtigte Bevölkerung

Ab 2011 wird die Wohnberechtigte Bevölkerung durch die Auszählung aller gemeldeten Wohnsitze (Haupt- und Nebenwohnsitze) des Melderegisters der Stadt Münster abgebildet.

[zurück zur Internetseite](#)

[Karte der Stadtteile](#)

[Nutzungsbedingungen](#)

**Bevölkerungsindikatoren 2019  
für Münster und für den Stadtteil  
Anteil der Volljährigen,  
die ... Jahr(e) an der Adresse wohnen**

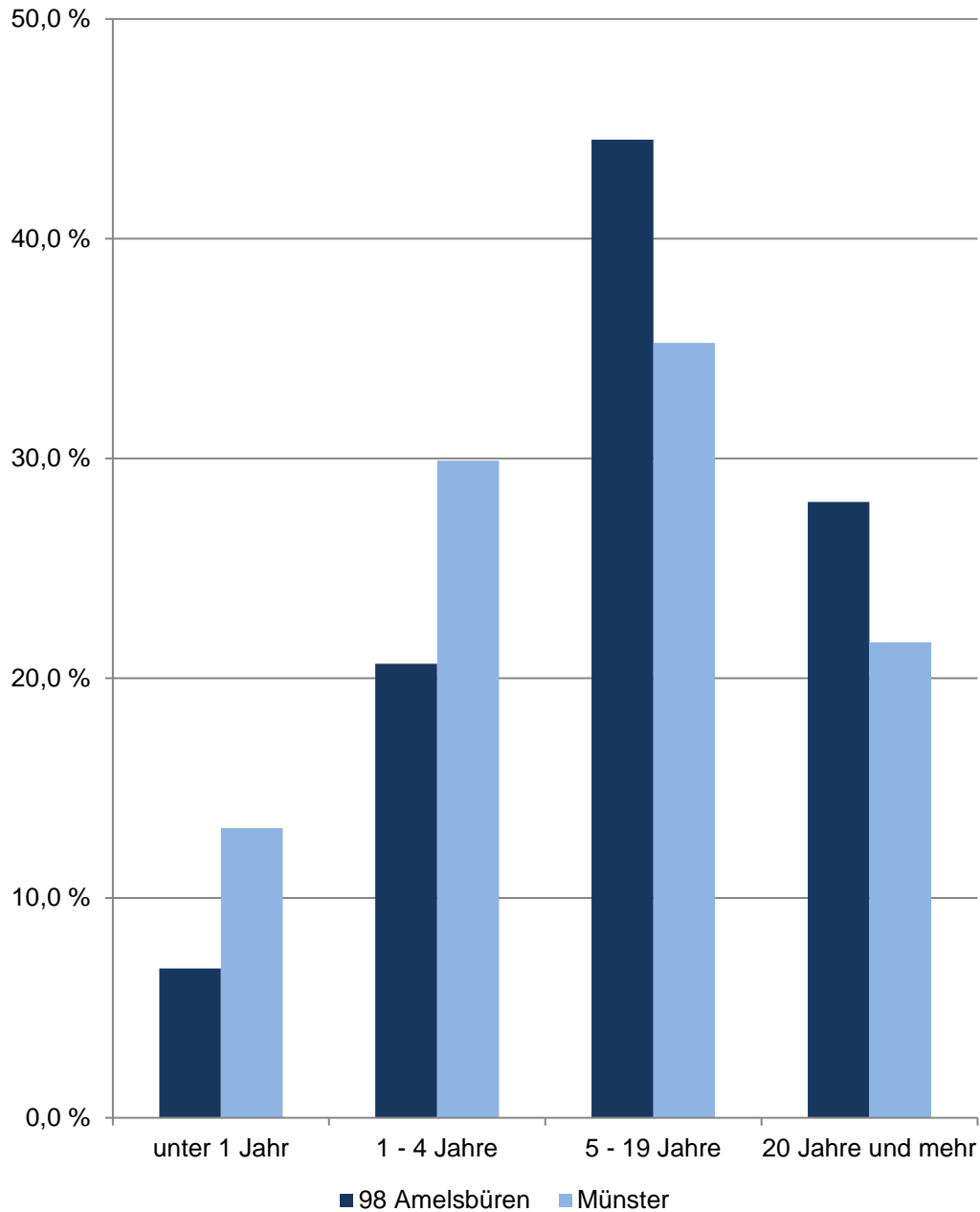

## 98 Amelsbüren

Am 31.12.	Indikatoren der Wohnberechtigten Bevölkerung im Alter von 18 und mehr Jahren an der Adresse im Stadtteil - Wohndauer -				
	durch- schnittliche Wohndauer	Anteil derer, die ... Jahr(e) an der Adresse wohnen			
		unter 1	1 - 4	5 - 19	20 und mehr
Jahre	in %				
2015	16,73	9,13	20,33	41,69	28,85
2016	16,59	8,13	20,19	43,42	28,26
2017	16,92	6,58	20,08	45,24	28,10
2018	16,96	8,20	19,54	43,87	28,40
2019	17,10	6,80	20,66	44,51	28,03
Indikatoren der <b>männlichen</b> Wohnberechtigten Bevölkerung - Wohndauer					
2015	16,70	9,67	21,02	40,72	28,58
2016	16,70	7,75	20,68	43,33	28,23
2017	16,95	7,03	19,79	45,36	27,82
2018	17,01	8,19	19,55	44,24	28,02
2019	17,10	6,71	20,92	44,61	27,75
Indikatoren der <b>weiblichen</b> Wohnberechtigten Bevölkerung - Wohndauer					
2015	16,77	8,58	19,62	42,68	29,13
2016	16,49	8,51	19,69	43,52	28,28
2017	16,89	6,12	20,38	45,12	28,38
2018	16,91	8,20	19,52	43,49	28,79
2019	17,10	6,89	20,40	44,40	28,31

Quelle: Stadt Münster

Stadtplanungsamt

Informationsmanagement und Statistikdienststelle

[Definitionen](#)

### Wohnberechtigte Bevölkerung

Ab 2011 wird die Wohnberechtigte Bevölkerung durch die Auszählung aller gemeldeten Wohnsitze (Haupt- und Nebenwohnsitze) des Melderegisters der Stadt Münster abgebildet.

[zurück zur Internetseite](#)

[Karte der Stadtteile](#)

[Nutzungsbedingungen](#)

## **Impressum**

Herausgeberin: Stadt Münster

Stadtplanungsamt

Redaktion: Informationsmanagement und Statistikdienststelle

August 2020

## **Open Data**

Inhalte dieser Veröffentlichung werden auf der [Internetseite](#) zum Download bereitgestellt. Bitte beachten Sie die Nutzungsbedingungen, die ebenfalls dort veröffentlicht sind.