

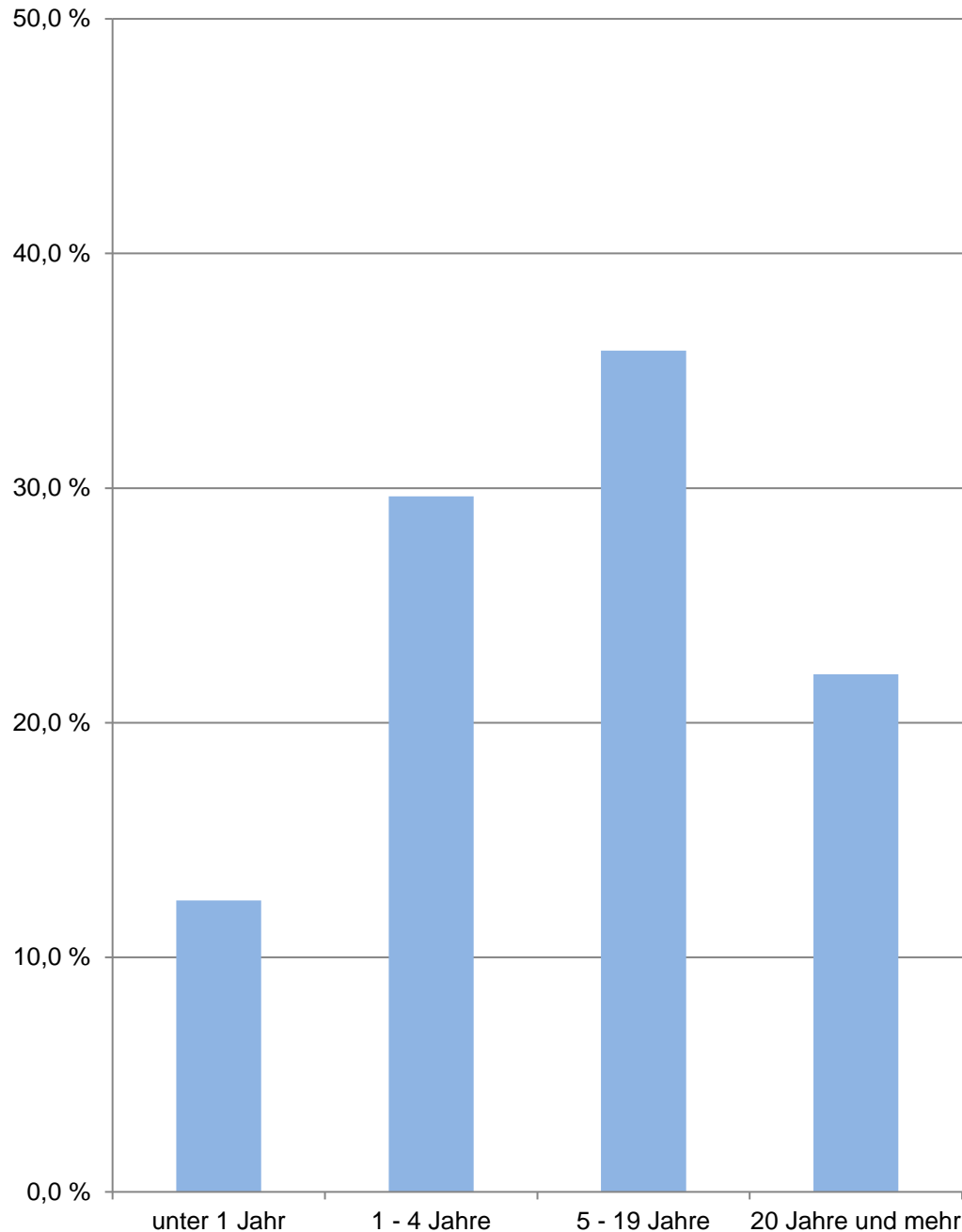

**Bevölkerungsindikatoren**  
**- Wohndauer**  
in Münster und den Stadtbezirken

## Bevölkerungsindikatoren 2021 für Münster

Anteil der Volljährigen,  
die ... Jahr(e) an der Adresse wohnen



## Münster

Am 31.12.	Indikatoren der Wohnberechtigten Bevölkerung im Alter von 18 und mehr Jahren an der Adresse in Münster - Wohndauer -				
	durch- schnittliche Wohndauer	Anteil derer, die ... Jahr(e) an der Adresse wohnen			
		unter 1	1 - 4	5 - 19	20 und mehr
	Jahre	in %			
2017	12,83	13,59	30,17	35,29	20,95
2018	12,92	13,03	30,36	35,26	21,35
2019	12,94	13,19	29,91	35,26	21,64
2020	11,91	12,76	31,14	37,42	18,68
2021	12,93	12,43	29,65	35,86	22,06
Indikatoren der männlichen Wohnberechtigten Bevölkerung - Wohndauer					
2017	12,37	13,67	30,54	35,77	20,02
2018	12,47	13,09	30,69	35,78	20,45
2019	12,52	13,08	30,38	35,76	20,78
2020	11,48	12,65	31,64	38,02	17,69
2021	12,53	12,20	30,09	36,50	21,21
Indikatoren der weiblichen Wohnberechtigten Bevölkerung - Wohndauer					
2017	13,25	13,52	29,83	34,86	21,79
2018	13,32	12,97	30,07	34,79	22,17
2019	13,32	13,30	29,49	34,80	22,41
2020	12,31	12,86	30,68	36,86	19,60
2021	13,28	12,64	29,24	35,29	22,83

Quelle: Stadt Münster

Stadtplanungsamt

Informationsmanagement und Statistikdienststelle

[Definitionen](#)

### Wohnberechtigte Bevölkerung

Ab 2011 wird die Wohnberechtigte Bevölkerung durch die Auszählung aller gemeldeten Wohnsitze (Haupt- und Nebenwohnsitze) des Melderegisters der Stadt Münster abgebildet.

[zurück zur Internetseite](#)

[Nutzungsbedingungen](#)

## Bevölkerungsindikatoren 2021 für Münster und für den Stadtbezirk Anteil der Volljährigen, die ... Jahr(e) an der Adresse wohnen

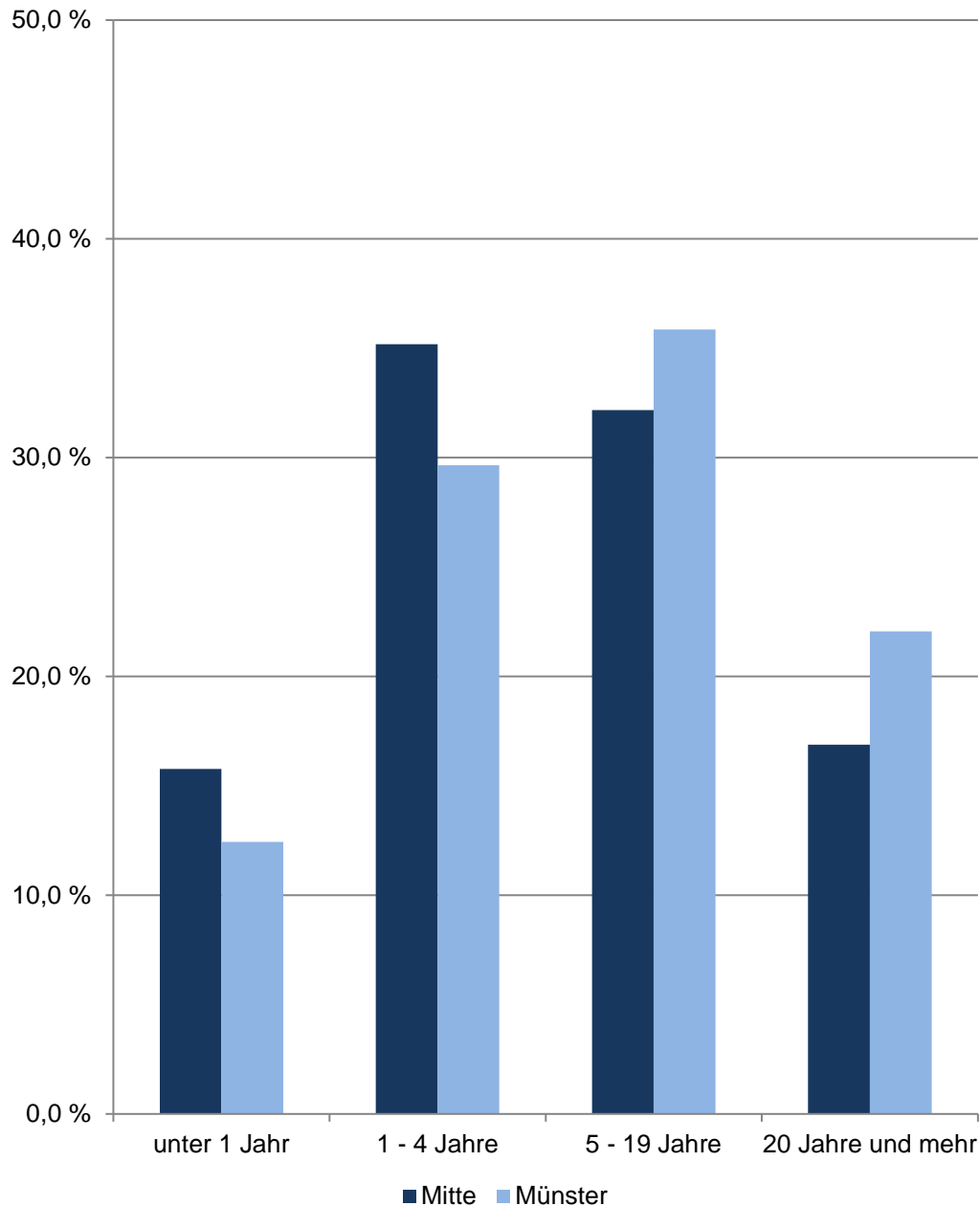

## Mitte

Am 31.12.	Indikatoren der Wohnberechtigten Bevölkerung im Alter von 18 und mehr Jahren an der Adresse im Stadtbezirk - Wohndauer -				
	durch- schnittliche Wohndauer	Anteil derer, die ... Jahr(e) an der Adresse wohnen			
		unter 1	1 - 4	5 - 19	20 und mehr
	Jahre	in %			
2017	10,71	16,84	35,52	31,33	16,31
2018	10,71	16,01	36,22	31,27	16,50
2019	10,66	16,52	35,63	31,35	16,50
2020	10,15	15,68	35,97	33,42	14,94
2021	10,62	15,77	35,18	32,18	16,87
Indikatoren der <b>männlichen</b> Wohnberechtigten Bevölkerung - Wohndauer					
2017	10,14	16,67	35,94	32,35	15,05
2018	10,17	15,83	36,59	32,24	15,34
2019	10,15	16,15	36,15	32,29	15,41
2020	9,66	15,48	36,43	34,29	13,80
2021	10,21	15,21	35,66	33,22	15,91
Indikatoren der <b>weiblichen</b> Wohnberechtigten Bevölkerung - Wohndauer					
2017	11,19	17,00	35,16	30,46	17,39
2018	11,17	16,16	35,90	30,43	17,51
2019	11,09	16,83	35,19	30,54	17,45
2020	10,58	15,85	35,56	32,64	15,95
2021	10,99	16,25	34,77	31,28	17,69

Quelle: Stadt Münster  
Stadtplanungsamt  
Informationsmanagement und Statistikdienststelle

[Definitionen](#)

### Wohnberechtigte Bevölkerung

Ab 2011 wird die Wohnberechtigte Bevölkerung durch die Auszählung aller gemeldeten Wohnsitze (Haupt- und Nebenwohnsitze) des Melderegisters der Stadt Münster abgebildet.

[zurück zur Internetseite](#)

[Karte der Stadtbezirke](#)

[Nutzungsbedingungen](#)

## Bevölkerungsindikatoren 2021 für Münster und für den Stadtbezirk Anteil der Volljährigen, die ... Jahr(e) an der Adresse wohnen

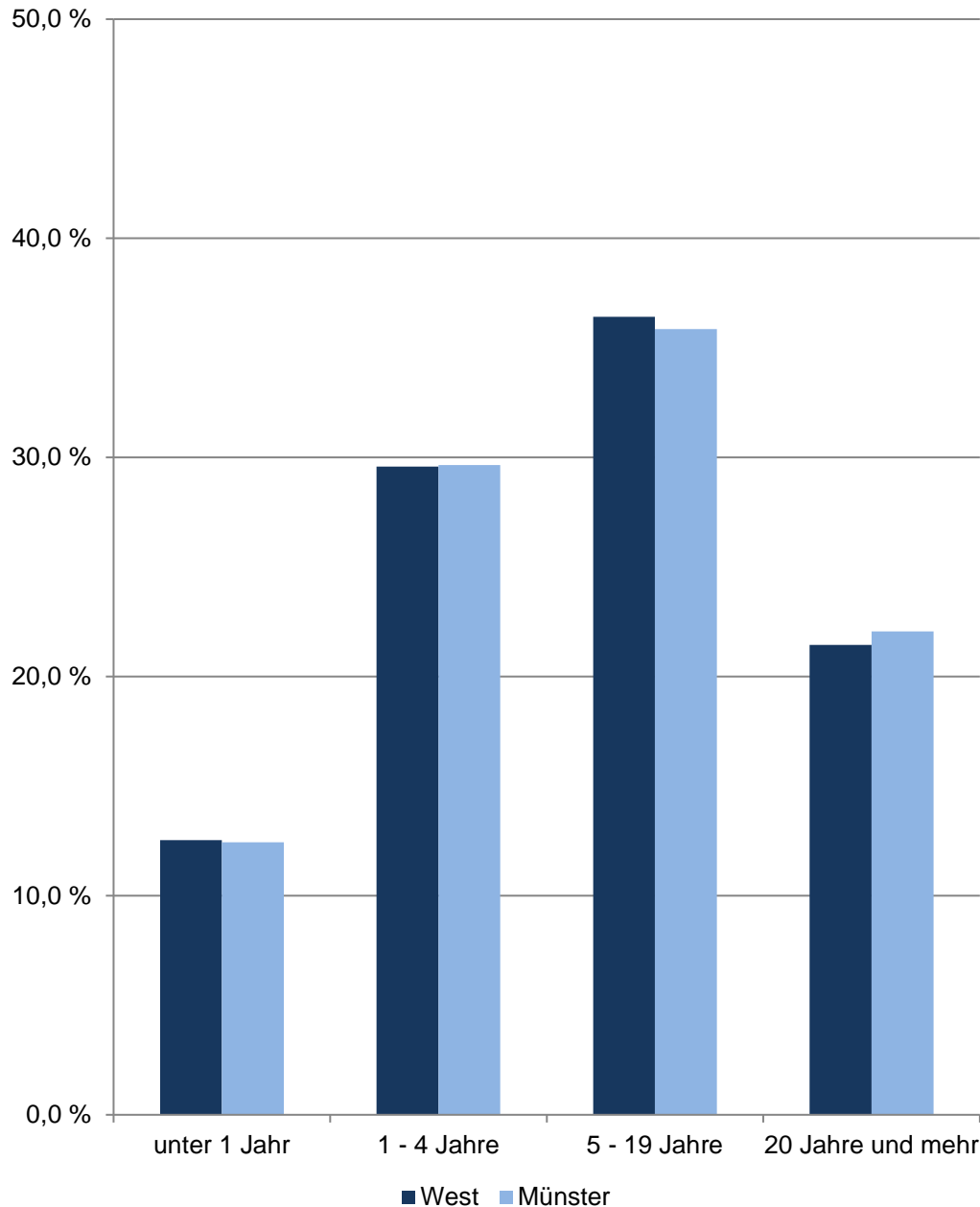

## West

Am 31.12.	Indikatoren der Wohnberechtigten Bevölkerung im Alter von 18 und mehr Jahren an der Adresse im Stadtbezirk - Wohndauer -				
	durch- schnittliche Wohndauer	Anteil derer, die ... Jahr(e) an der Adresse wohnen			
		unter 1	1 - 4	5 - 19	20 und mehr
	Jahre	in %			
2017	12,69	13,62	29,89	36,77	19,72
2018	12,90	13,08	29,76	37,01	20,15
2019	13,00	13,63	28,93	36,67	20,77
2020	11,95	12,96	30,17	39,03	17,84
2021	13,00	12,54	29,58	36,42	21,45
Indikatoren der <b>männlichen</b> Wohnberechtigten Bevölkerung - Wohndauer					
2017	12,48	13,20	30,17	37,36	19,27
2018	12,66	12,95	29,91	37,51	19,63
2019	12,78	13,44	29,03	37,14	20,39
2020	11,71	12,40	30,51	39,84	17,25
2021	12,81	12,11	29,61	37,25	21,03
Indikatoren der <b>weiblichen</b> Wohnberechtigten Bevölkerung - Wohndauer					
2017	12,89	14,00	29,64	36,22	20,14
2018	13,11	13,21	29,62	36,55	20,63
2019	13,20	13,82	28,83	36,23	21,12
2020	12,17	13,49	29,85	38,26	18,40
2021	13,18	12,95	29,55	35,65	21,85

Quelle: Stadt Münster  
Stadtplanungsamt  
Informationsmanagement und Statistikdienststelle

[Definitionen](#)

### Wohnberechtigte Bevölkerung

Ab 2011 wird die Wohnberechtigte Bevölkerung durch die Auszählung aller gemeldeten Wohnsitze (Haupt- und Nebenwohnsitze) des Melderegisters der Stadt Münster abgebildet.

[zurück zur Internetseite](#)

[Karte der Stadtbezirke](#)

[Nutzungsbedingungen](#)

## Bevölkerungsindikatoren 2021 für Münster und für den Stadtbezirk Anteil der Volljährigen, die ... Jahr(e) an der Adresse wohnen

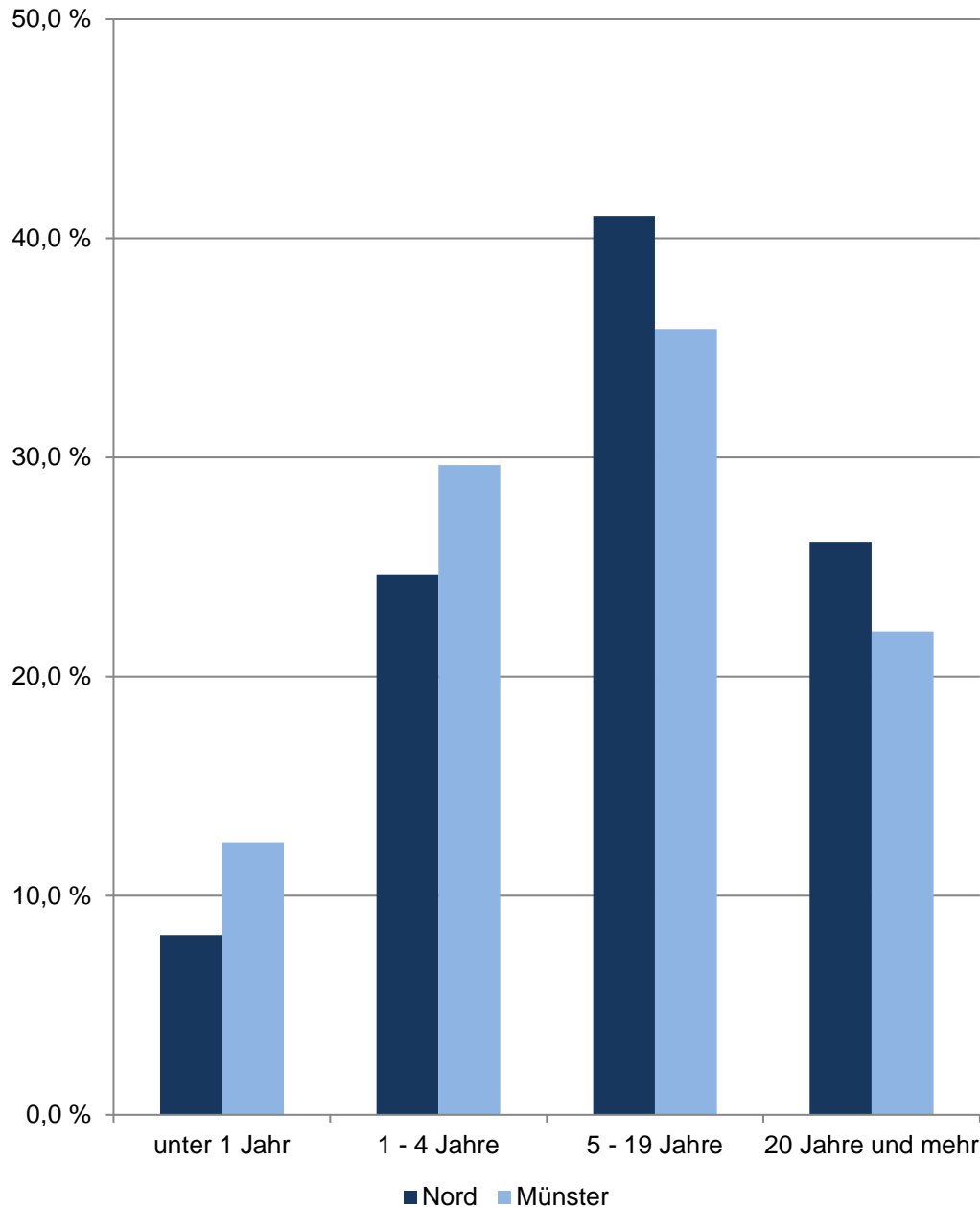

## Nord

Am 31.12.	Indikatoren der Wohnberechtigten Bevölkerung im Alter von 18 und mehr Jahren an der Adresse im Stadtbezirk - Wohndauer -				
	durch- schnittliche Wohndauer	Anteil derer, die ... Jahr(e) an der Adresse wohnen			
		unter 1	1 - 4	5 - 19	20 und mehr
	Jahre	in %			
2017	14,40	9,77	26,99	38,96	24,28
2018	14,46	9,92	26,27	38,85	24,96
2019	14,43	10,31	25,42	38,98	25,29
2020	12,59	10,07	29,04	40,63	20,26
2021	14,64	8,20	24,64	41,02	26,15
Indikatoren der <b>männlichen</b> Wohnberechtigten Bevölkerung - Wohndauer					
2017	13,77	10,63	27,94	38,17	23,26
2018	13,80	10,84	27,07	38,34	23,75
2019	13,77	10,82	26,91	38,20	24,06
2020	11,99	10,38	30,25	40,27	19,10
2021	13,99	8,73	25,74	40,54	24,99
Indikatoren der <b>weiblichen</b> Wohnberechtigten Bevölkerung - Wohndauer					
2017	15,00	8,97	26,11	39,69	25,23
2018	15,08	9,06	25,53	39,32	26,09
2019	15,05	9,83	24,03	39,71	26,42
2020	13,17	9,77	27,89	40,98	21,36
2021	15,25	7,71	23,61	41,45	27,23

Quelle: Stadt Münster

Stadtplanungsamt

Informationsmanagement und Statistikdienststelle

[Definitionen](#)

### Wohnberechtigte Bevölkerung

Ab 2011 wird die Wohnberechtigte Bevölkerung durch die Auszählung aller gemeldeten Wohnsitze (Haupt- und Nebenwohnsitze) des Melderegisters der Stadt Münster abgebildet.

[zurück zur Internetseite](#)

[Karte der Stadtbezirke](#)

[Nutzungsbedingungen](#)

## Bevölkerungsindikatoren 2021 für Münster und für den Stadtbezirk Anteil der Volljährigen, die ... Jahr(e) an der Adresse wohnen

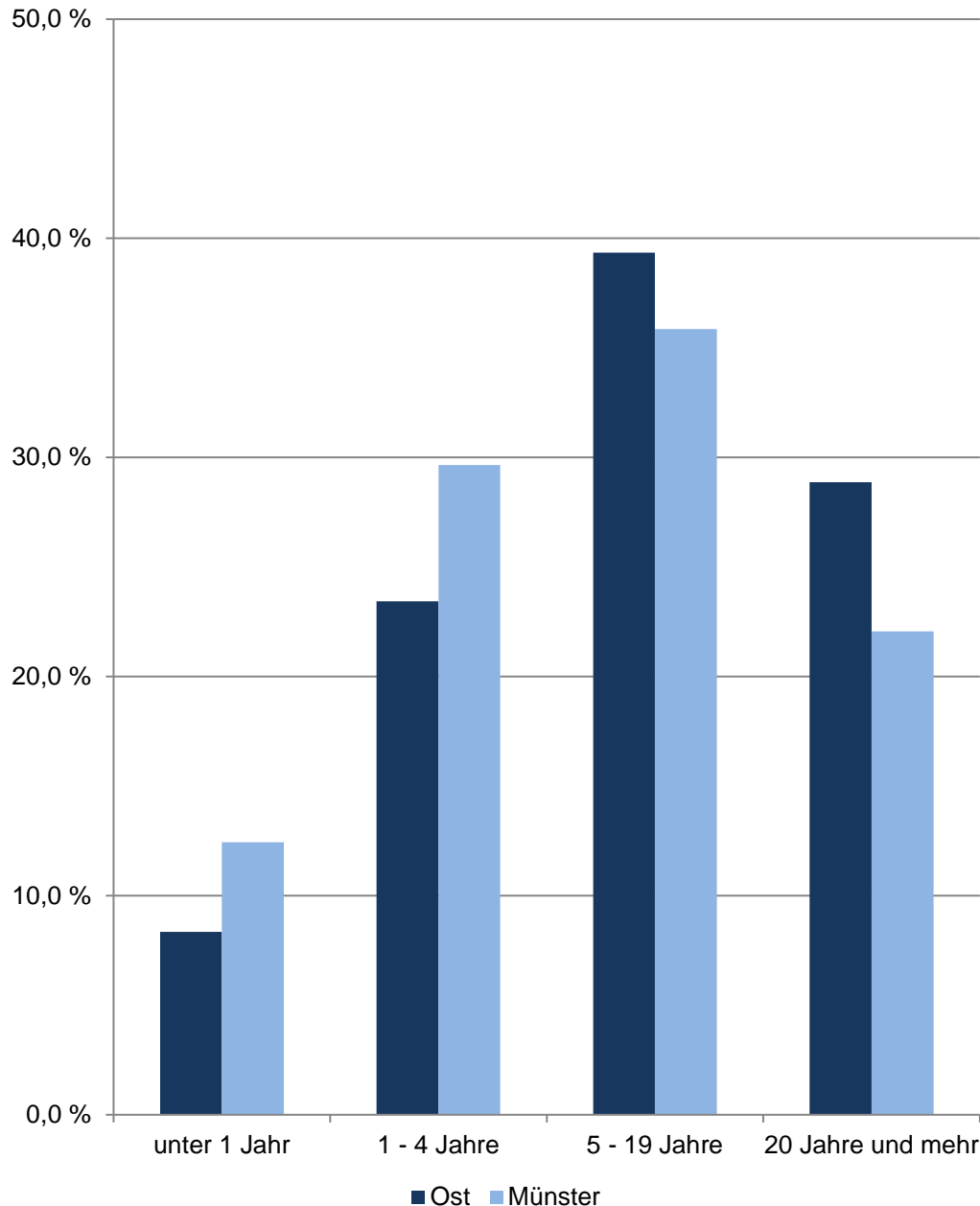

## Ost

Am 31.12.	Indikatoren der Wohnberechtigten Bevölkerung im Alter von 18 und mehr Jahren an der Adresse im Stadtbezirk - Wohndauer -				
	durch- schnittliche Wohndauer	Anteil derer, die ... Jahr(e) an der Adresse wohnen			
		unter 1	1 - 4	5 - 19	20 und mehr
	Jahre	in %			
2017	16,39	8,96	22,87	38,73	29,44
2018	16,44	9,34	22,86	38,19	29,60
2019	16,41	9,18	22,74	38,53	29,54
2020	14,45	9,26	26,17	40,51	24,05
2021	16,18	8,35	23,43	39,35	28,87
	Indikatoren der <b>männlichen</b> Wohnberechtigten Bevölkerung - Wohndauer				
2017	15,88	9,45	23,23	38,91	28,41
2018	15,98	9,26	23,35	38,71	28,67
2019	16,00	9,15	23,08	39,16	28,61
2020	13,92	9,79	26,35	41,11	22,75
2021	15,62	8,66	23,91	39,95	27,48
	Indikatoren der <b>weiblichen</b> Wohnberechtigten Bevölkerung - Wohndauer				
2017	16,86	8,51	22,55	38,57	30,38
2018	16,86	9,42	22,42	37,72	30,45
2019	16,79	9,21	22,43	37,96	30,40
2020	14,96	8,75	26,00	39,95	25,29
2021	16,71	8,07	22,98	38,80	30,15

Quelle: Stadt Münster  
Stadtplanungsamt  
Informationsmanagement und Statistikdienststelle

[Definitionen](#)

### Wohnberechtigte Bevölkerung

Ab 2011 wird die Wohnberechtigte Bevölkerung durch die Auszählung aller gemeldeten Wohnsitze (Haupt- und Nebenwohnsitze) des Melderegisters der Stadt Münster abgebildet.

[zurück zur Internetseite](#)

[Karte der Stadtbezirke](#)

[Nutzungsbedingungen](#)

## Bevölkerungsindikatoren 2021 für Münster und für den Stadtbezirk Anteil der Volljährigen, die ... Jahr(e) an der Adresse wohnen

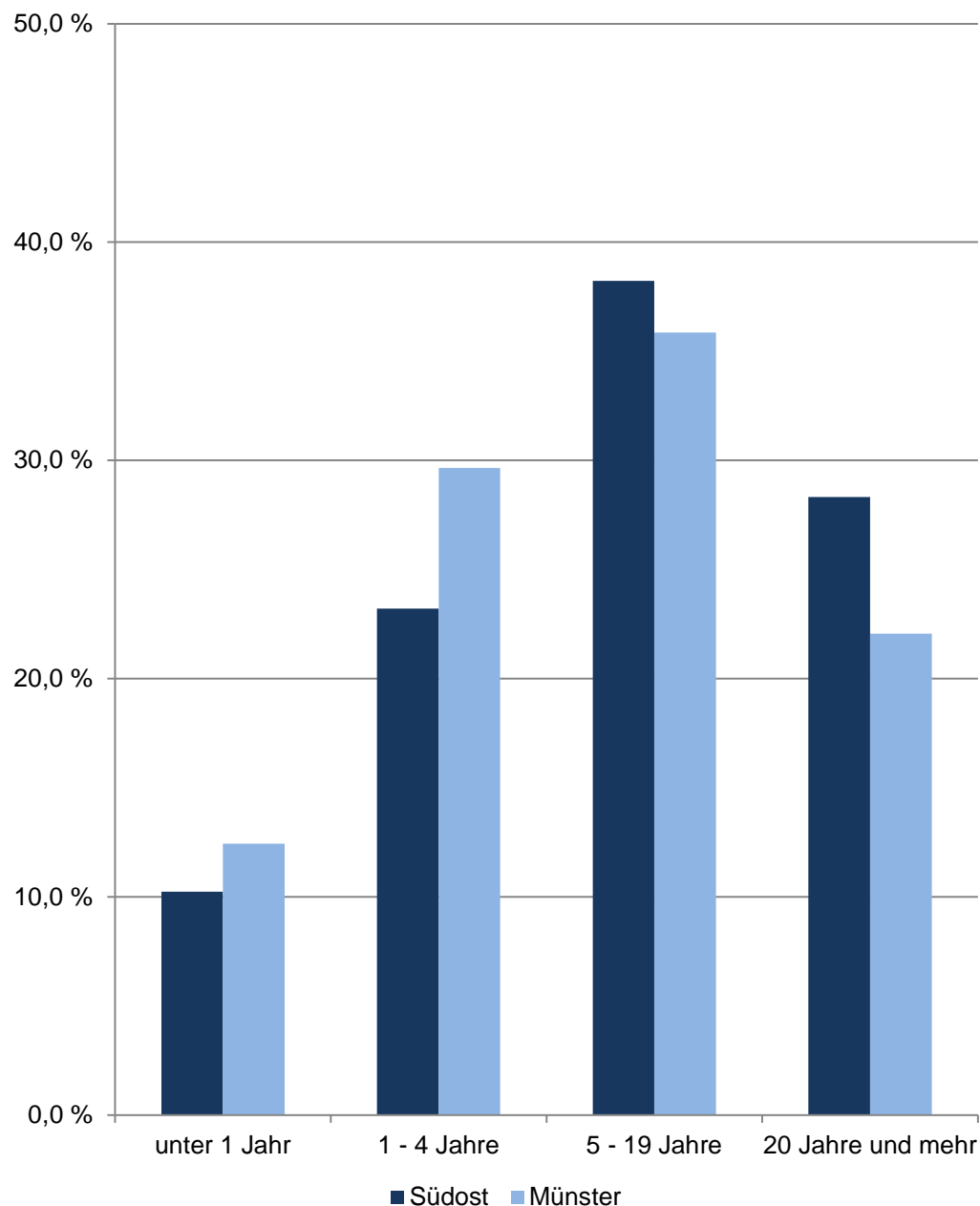

## Südost

Am 31.12.	Indikatoren der Wohnberechtigten Bevölkerung im Alter von 18 und mehr Jahren an der Adresse im Stadtbezirk - Wohndauer -				
	durch- schnittliche Wohndauer	Anteil derer, die ... Jahr(e) an der Adresse wohnen			
		unter 1	1 - 4	5 - 19	20 und mehr
	Jahre	in %			
2017	15,01	12,16	24,18	37,50	26,16
2018	15,24	10,41	24,30	38,10	27,18
2019	15,44	9,19	24,05	38,51	28,26
2020	13,62	10,09	26,52	40,10	23,29
2021	15,18	10,24	23,21	38,23	28,32
Indikatoren der <b>männlichen</b> Wohnberechtigten Bevölkerung - Wohndauer					
2017	14,30	13,18	24,85	37,13	24,84
2018	14,59	11,13	24,91	37,98	25,97
2019	14,87	9,63	24,60	38,61	27,16
2020	13,07	10,41	27,14	40,33	22,12
2021	14,59	10,77	23,76	38,22	27,25
Indikatoren der <b>weiblichen</b> Wohnberechtigten Bevölkerung - Wohndauer					
2017	15,70	11,19	23,53	37,85	27,42
2018	15,86	9,72	23,71	38,22	28,35
2019	15,98	8,77	23,52	38,40	29,31
2020	14,16	9,78	25,92	39,87	24,44
2021	15,75	9,73	22,68	38,24	29,35

Quelle: Stadt Münster  
Stadtplanungsamt  
Informationsmanagement und Statistikdienststelle

[Definitionen](#)

### Wohnberechtigte Bevölkerung

Ab 2011 wird die Wohnberechtigte Bevölkerung durch die Auszählung aller gemeldeten Wohnsitze (Haupt- und Nebenwohnsitze) des Melderegisters der Stadt Münster abgebildet.

[zurück zur Internetseite](#)

[Karte der Stadtbezirke](#)

[Nutzungsbedingungen](#)

## Bevölkerungsindikatoren 2021 für Münster und für den Stadtbezirk Anteil der Volljährigen, die ... Jahr(e) an der Adresse wohnen

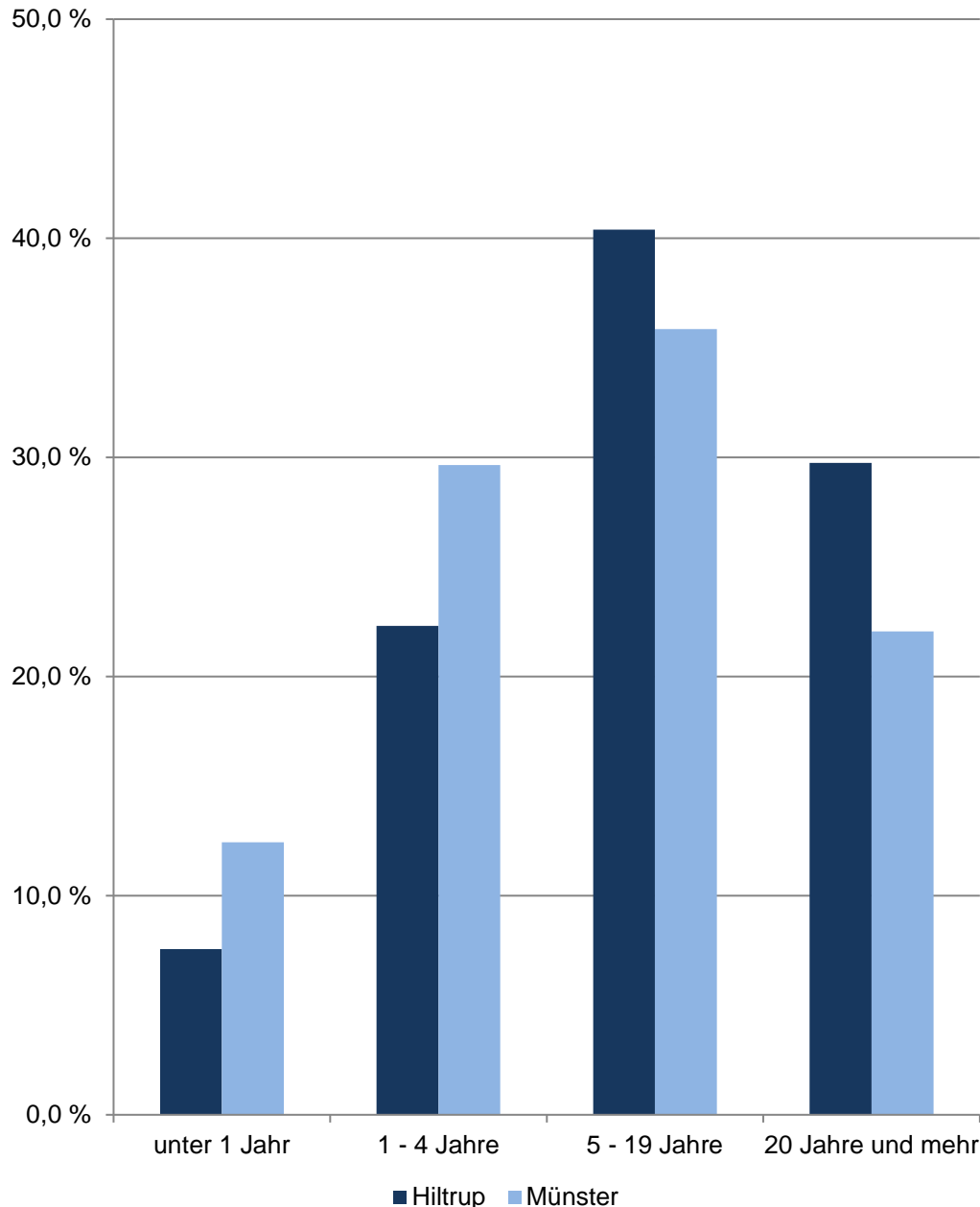

## Hiltrup

Am 31.12.	Indikatoren der Wohnberechtigten Bevölkerung im Alter von 18 und mehr Jahren an der Adresse im Stadtbezirk - Wohndauer -				
	durch- schnittliche Wohndauer	Anteil derer, die ... Jahr(e) an der Adresse wohnen			
		unter 1	1 - 4	5 - 19	20 und mehr
	Jahre	in %			
2017	15,70	8,61	22,78	40,59	28,01
2018	15,84	8,81	22,54	40,11	28,55
2019	15,99	8,14	23,05	39,79	29,02
2020	14,31	9,07	24,91	41,62	24,40
2021	16,12	7,56	22,31	40,39	29,75
Indikatoren der <b>männlichen</b> Wohnberechtigten Bevölkerung - Wohndauer					
2017	15,29	9,22	23,32	40,25	27,20
2018	15,40	9,31	23,16	39,83	27,70
2019	15,52	8,48	23,93	39,55	28,04
2020	13,81	9,28	25,89	41,62	23,21
2021	15,62	7,71	23,40	40,23	28,65
Indikatoren der <b>weiblichen</b> Wohnberechtigten Bevölkerung - Wohndauer					
2017	16,08	8,05	22,29	40,90	28,76
2018	16,24	8,34	21,96	40,36	29,34
2019	16,42	7,83	22,23	40,02	29,91
2020	14,78	8,88	23,98	41,62	25,53
2021	16,58	7,41	21,30	40,53	30,76

Quelle: Stadt Münster  
Stadtplanungsamt  
Informationsmanagement und Statistikdienststelle

[Definitionen](#)

### Wohnberechtigte Bevölkerung

Ab 2011 wird die Wohnberechtigte Bevölkerung durch die Auszählung aller gemeldeten Wohnsitze (Haupt- und Nebenwohnsitze) des Melderegisters der Stadt Münster abgebildet.

[zurück zur Internetseite](#)

[Karte der Stadtbezirke](#)

[Nutzungsbedingungen](#)



## **Impressum**

Herausgeberin: Stadt Münster

Stadtplanungsamt

Redaktion: Informationsmanagement und Statistikdienststelle

September 2022

## **Open Data**

Inhalte dieser Veröffentlichung werden auf der [Internetseite](#) zum Download bereitgestellt. Bitte beachten Sie die Nutzungsbedingungen, die ebenfalls dort veröffentlicht sind.