

**Bevölkerungsindikatoren
- Wohndauer**
in Münster und den Stadtteilen

Bevölkerungsindikatoren 2020 für Münster

Anteil der Volljährigen,
die ... Jahr(e) an der Adresse wohnen

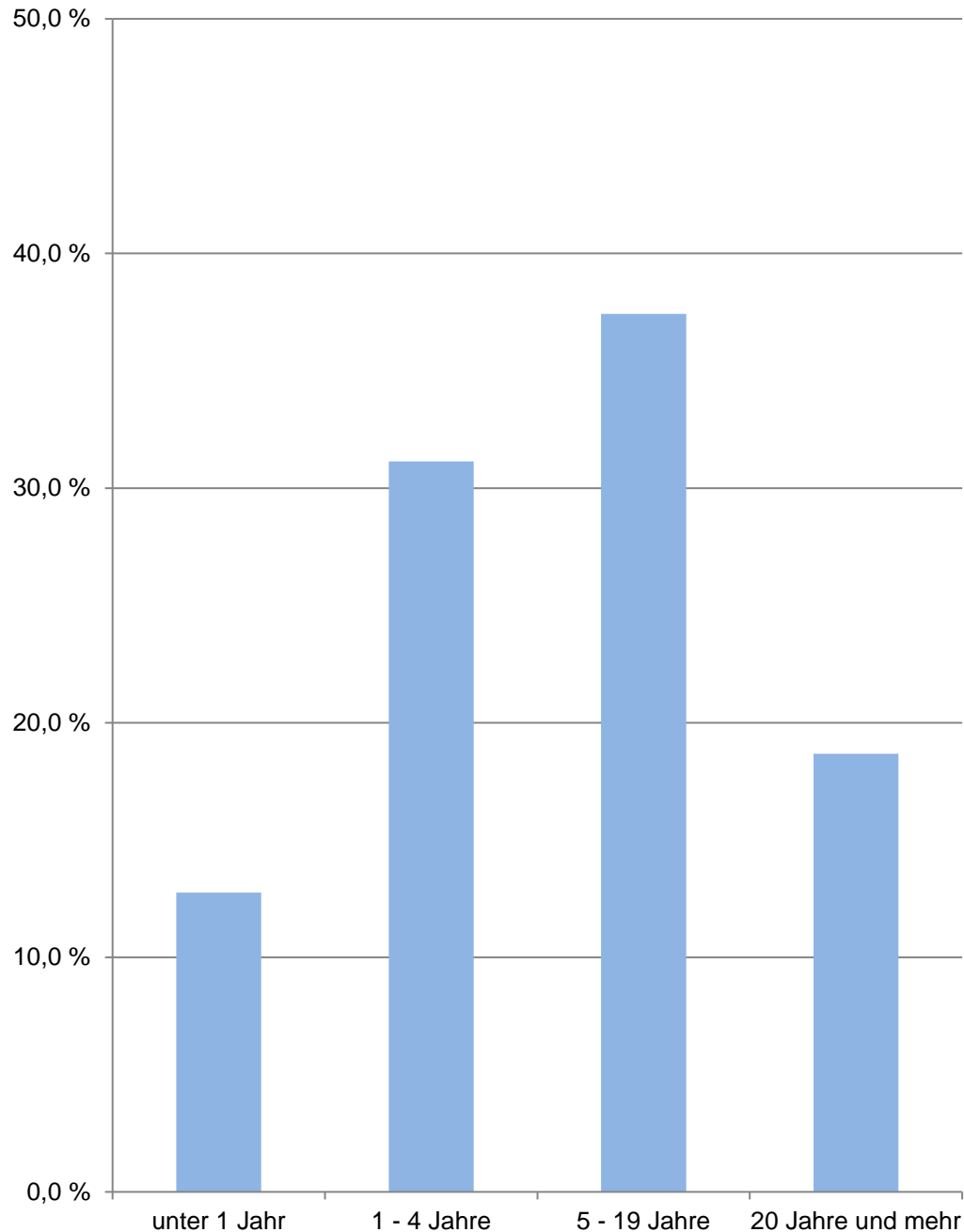

Münster

Am 31.12.	Indikatoren der Wohnberechtigten Bevölkerung im Alter von 18 und mehr Jahren an der Adresse in Münster - Wohndauer -				
	durch- schnittliche Wohndauer	Anteil derer, die ... Jahr(e) an der Adresse wohnen			
		unter 1	1 - 4	5 - 19	20 und mehr
	Jahre	in %			
2016	12,86	13,65	30,33	35,20	20,82
2017	12,83	13,59	30,17	35,29	20,95
2018	12,92	13,03	30,36	35,26	21,35
2019	12,94	13,19	29,91	35,26	21,64
2020	11,91	12,76	31,14	37,42	18,68
Indikatoren der männlichen Wohnberechtigten Bevölkerung - Wohndauer					
2016	12,38	13,65	30,78	35,70	19,86
2017	12,37	13,67	30,54	35,77	20,02
2018	12,47	13,09	30,69	35,78	20,45
2019	12,52	13,08	30,38	35,76	20,78
2020	11,48	12,65	31,64	38,02	17,69
Indikatoren der weiblichen Wohnberechtigten Bevölkerung - Wohndauer					
2016	13,28	13,64	29,93	34,75	21,68
2017	13,25	13,52	29,83	34,86	21,79
2018	13,32	12,97	30,07	34,79	22,17
2019	13,32	13,30	29,49	34,80	22,41
2020	12,31	12,86	30,68	36,86	19,60

Quelle: Stadt Münster

Stadtplanungsamt

Informationsmanagement und Statistikdienststelle

[Definitionen](#)

Wohnberechtigte Bevölkerung

Ab 2011 wird die Wohnberechtigte Bevölkerung durch die Auszählung aller gemeldeten Wohnsitze (Haupt- und Nebenwohnsitze) des Melderegisters der Stadt Münster abgebildet.

[zurück zur Internetseite](#)

[Nutzungsbedingungen](#)

**Bevölkerungsindikatoren 2020
für Münster und für den Stadtteil
Anteil der Volljährigen,
die ... Jahr(e) an der Adresse wohnen**

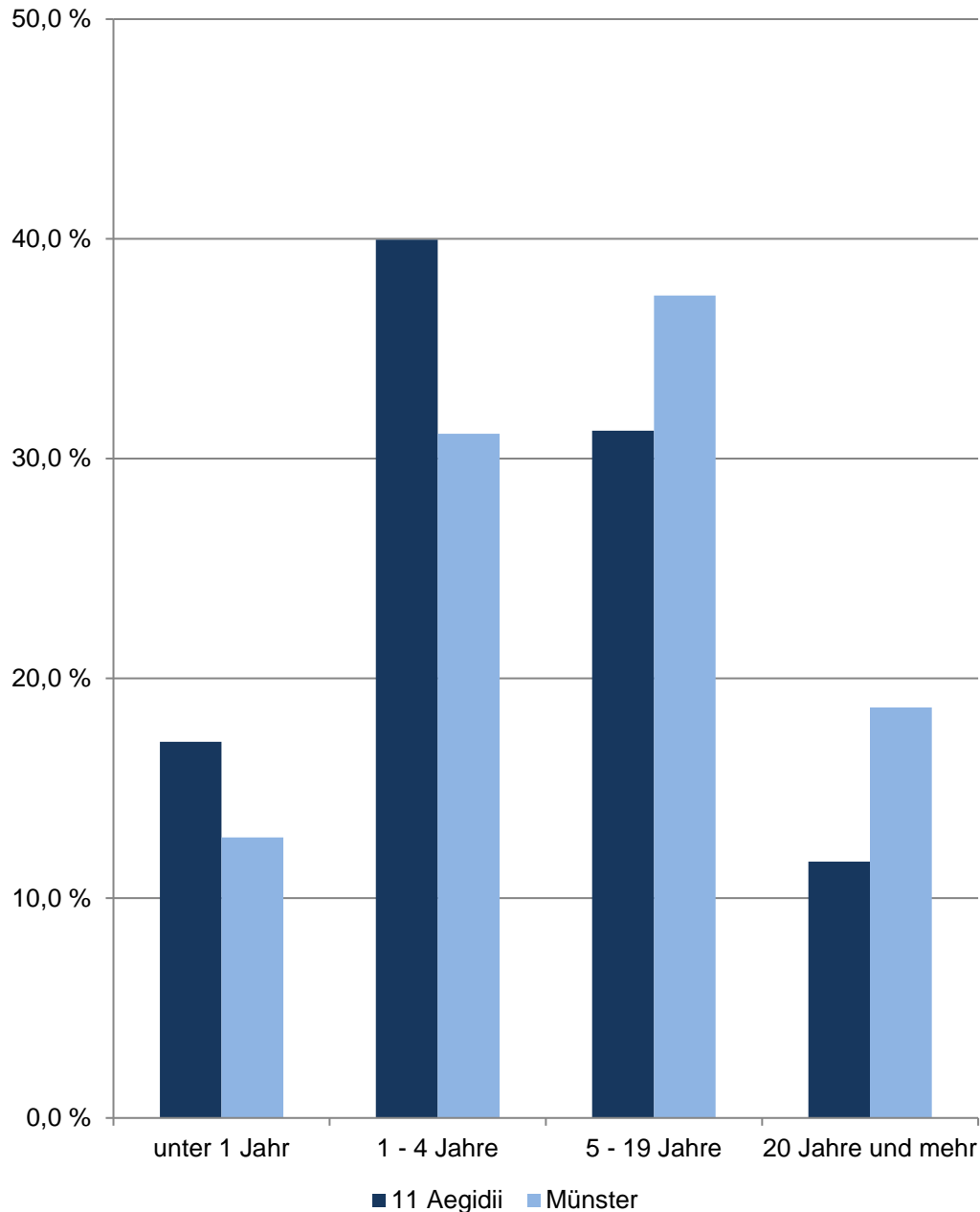

11 Aegidii

Am 31.12.	Indikatoren der Wohnberechtigten Bevölkerung im Alter von 18 und mehr Jahren an der Adresse im Stadtteil - Wohndauer -				
	durch- schnittliche Wohndauer	Anteil derer, die ... Jahr(e) an der Adresse wohnen			
		unter 1	1 - 4	5 - 19	20 und mehr
Jahre	in %				
2016	8,93	19,56	39,35	27,07	14,03
2017	8,84	17,49	40,99	28,15	13,36
2018	8,89	17,12	40,12	29,41	13,35
2019	8,71	18,22	39,01	30,46	12,32
2020	8,55	17,12	39,96	31,27	11,66
Indikatoren der männlichen Wohnberechtigten Bevölkerung - Wohndauer					
2016	8,99	19,16	39,50	27,23	14,12
2017	8,94	16,11	40,77	29,70	13,42
2018	8,68	16,20	40,75	30,28	12,77
2019	8,44	18,11	39,32	30,96	11,61
2020	8,42	15,27	41,50	32,28	10,95
Indikatoren der weiblichen Wohnberechtigten Bevölkerung - Wohndauer					
2016	8,89	19,89	39,23	26,93	13,95
2017	8,75	18,61	41,17	26,90	13,32
2018	9,06	17,90	39,58	28,67	13,85
2019	8,95	18,31	38,73	30,00	12,96
2020	8,67	18,73	38,61	30,38	12,28

Quelle: Stadt Münster
Stadtplanungsamt
Informationsmanagement und Statistikdienststelle

[Definitionen](#)

Wohnberechtigte Bevölkerung

Ab 2011 wird die Wohnberechtigte Bevölkerung durch die Auszählung aller gemeldeten Wohnsitze (Haupt- und Nebenwohnsitze) des Melderegisters der Stadt Münster abgebildet.

[zurück zur Internetseite](#)

[Karte der Stadtteile](#)

[Nutzungsbedingungen](#)

Bevölkerungsindikatoren 2020 für Münster und für den Stadtteil Anteil der Volljährigen, die ... Jahr(e) an der Adresse wohnen

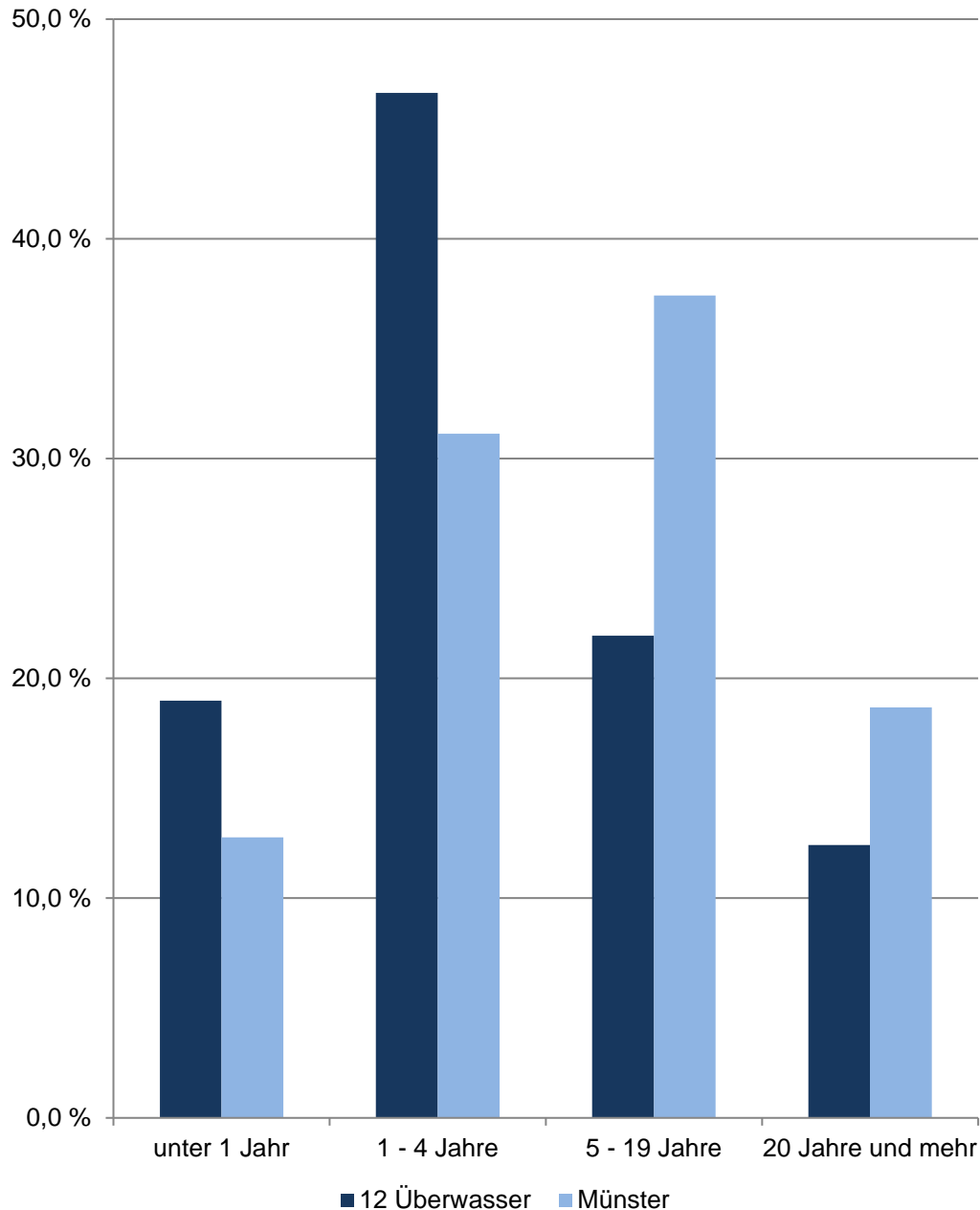

12 Überwasser

Am 31.12.	Indikatoren der Wohnberechtigten Bevölkerung im Alter von 18 und mehr Jahren an der Adresse im Stadtteil - Wohndauer -				
	durch- schnittliche Wohndauer	Anteil derer, die ... Jahr(e) an der Adresse wohnen			
		unter 1	1 - 4	5 - 19	20 und mehr
	Jahre	in %			
2016	8,81	21,35	43,77	21,20	13,68
2017	8,70	20,50	44,86	21,33	13,31
2018	8,63	20,72	45,35	21,17	12,76
2019	8,60	21,93	43,64	21,41	13,02
2020	8,24	18,98	46,65	21,95	12,42
Indikatoren der männlichen Wohnberechtigten Bevölkerung - Wohndauer					
2016	8,23	20,21	45,34	22,67	11,78
2017	8,27	19,22	45,37	24,02	11,39
2018	8,34	19,10	44,79	24,65	11,46
2019	8,15	22,41	41,81	24,25	11,54
2020	8,07	18,03	45,45	25,71	10,82
Indikatoren der weiblichen Wohnberechtigten Bevölkerung - Wohndauer					
2016	9,25	22,22	42,57	20,08	15,13
2017	9,02	21,45	44,47	19,34	14,74
2018	8,84	21,92	45,77	18,59	13,72
2019	8,95	21,55	45,07	19,19	14,19
2020	8,39	19,77	47,63	18,87	13,74

Quelle: Stadt Münster
Stadtplanungsamt
Informationsmanagement und Statistikdienststelle

[Definitionen](#)

Wohnberechtigte Bevölkerung

Ab 2011 wird die Wohnberechtigte Bevölkerung durch die Auszählung aller gemeldeten Wohnsitze (Haupt- und Nebenwohnsitze) des Melderegisters der Stadt Münster abgebildet.

[zurück zur Internetseite](#)

[Karte der Stadtteile](#)

[Nutzungsbedingungen](#)

Bevölkerungsindikatoren 2020 für Münster und für den Stadtteil Anteil der Volljährigen, die ... Jahr(e) an der Adresse wohnen

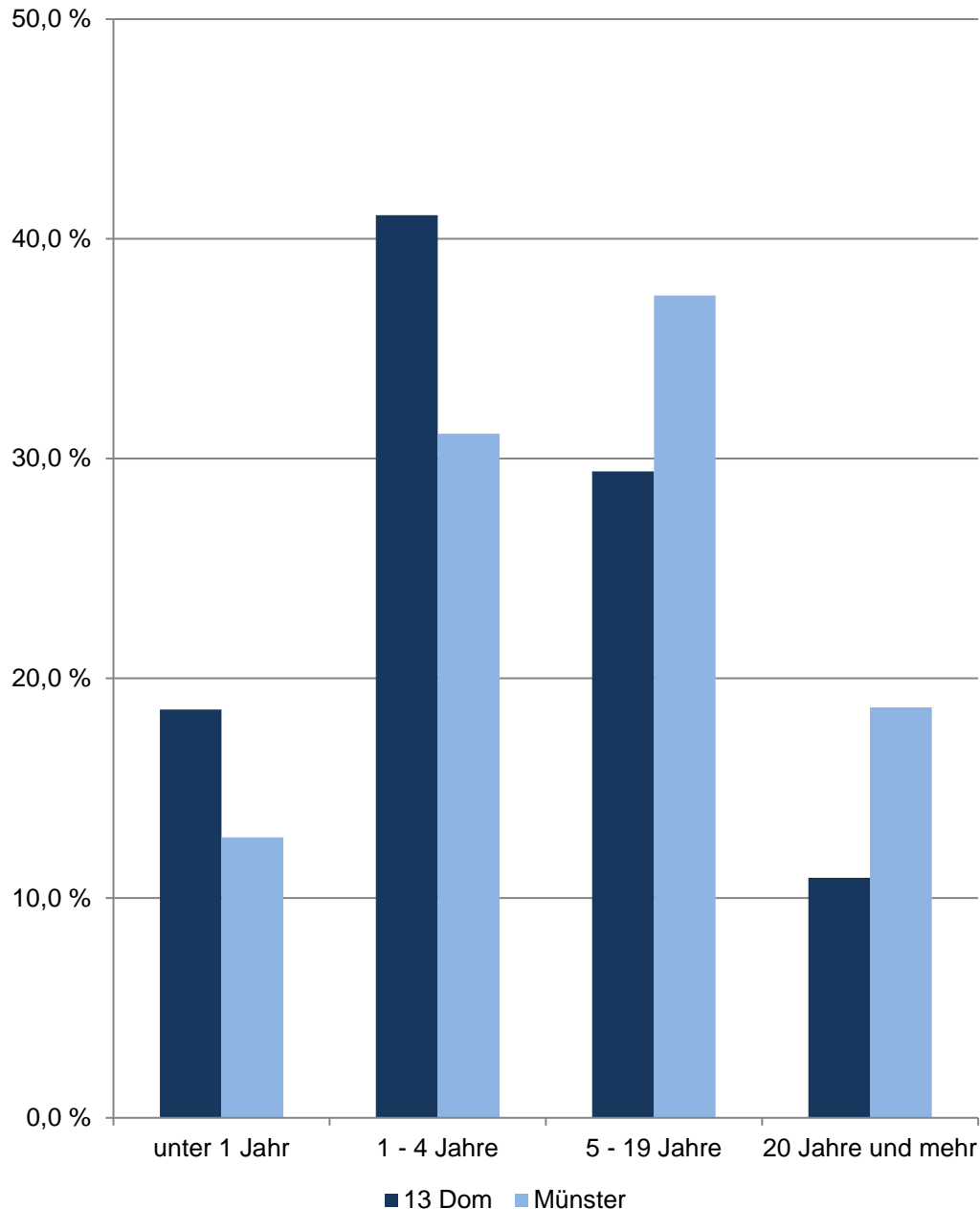

13 Dom

Am 31.12.	Indikatoren der Wohnberechtigten Bevölkerung im Alter von 18 und mehr Jahren an der Adresse im Stadtteil - Wohndauer -				
	durch- schnittliche Wohndauer	Anteil derer, die ... Jahr(e) an der Adresse wohnen			
		unter 1	1 - 4	5 - 19	20 und mehr
	Jahre	in %			
2016	8,84	18,90	42,19	26,34	12,57
2017	8,73	20,22	40,95	26,49	12,35
2018	8,74	19,79	40,74	27,51	11,96
2019	8,61	19,42	41,80	27,23	11,56
2020	8,37	18,58	41,08	29,42	10,92
Indikatoren der männlichen Wohnberechtigten Bevölkerung - Wohndauer					
2016	7,55	19,39	44,20	27,09	9,32
2017	7,64	20,13	42,87	27,65	9,34
2018	7,81	18,32	42,72	29,12	9,84
2019	7,80	19,00	42,53	28,83	9,64
2020	7,84	17,98	41,42	31,06	9,54
Indikatoren der weiblichen Wohnberechtigten Bevölkerung - Wohndauer					
2016	10,07	18,44	40,29	25,63	15,65
2017	9,77	20,29	39,13	25,39	15,20
2018	9,60	21,15	38,88	26,01	13,95
2019	9,36	19,81	41,11	25,73	13,35
2020	8,85	19,13	40,77	27,90	12,20

Quelle: Stadt Münster
Stadtplanungsamt
Informationsmanagement und Statistikdienststelle

[Definitionen](#)

Wohnberechtigte Bevölkerung

Ab 2011 wird die Wohnberechtigte Bevölkerung durch die Auszählung aller gemeldeten Wohnsitze (Haupt- und Nebenwohnsitze) des Melderegisters der Stadt Münster abgebildet.

[zurück zur Internetseite](#)

[Karte der Stadtteile](#)

[Nutzungsbedingungen](#)

**Bevölkerungsindikatoren 2020
für Münster und für den Stadtteil
Anteil der Volljährigen,
die ... Jahr(e) an der Adresse wohnen**

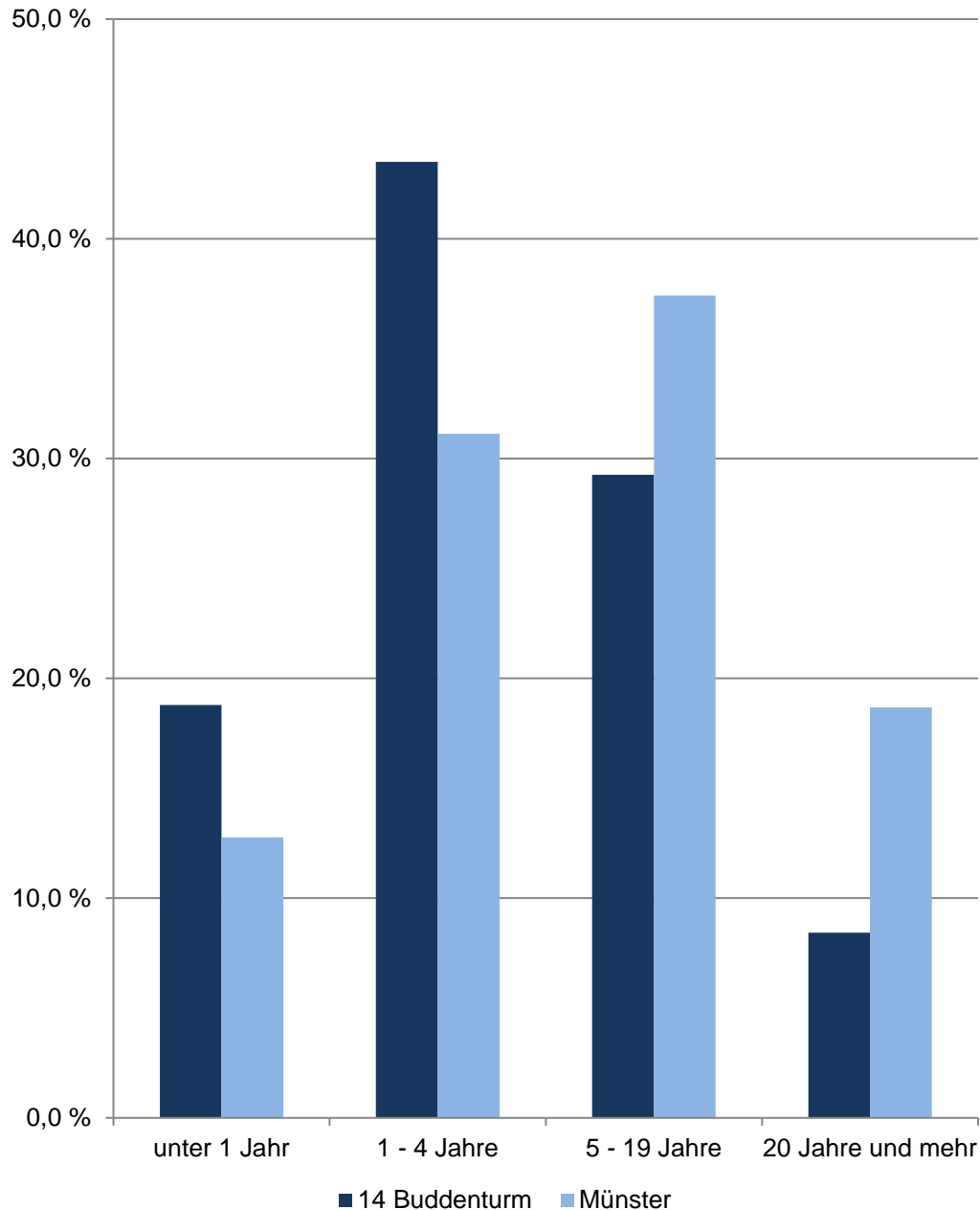

14 Buddenturm

Am 31.12.	Indikatoren der Wohnberechtigten Bevölkerung im Alter von 18 und mehr Jahren an der Adresse im Stadtteil - Wohndauer -				
	durch- schnittliche Wohndauer	Anteil derer, die ... Jahr(e) an der Adresse wohnen			
		unter 1	1 - 4	5 - 19	20 und mehr
Jahre	in %				
2016	7,47	20,45	44,14	26,60	8,81
2017	7,63	20,97	42,60	27,07	9,36
2018	7,66	21,00	42,47	27,54	8,98
2019	7,66	19,79	42,74	28,48	8,99
2020	7,36	18,79	43,51	29,27	8,43
Indikatoren der männlichen Wohnberechtigten Bevölkerung - Wohndauer					
2016	6,85	20,40	45,54	26,23	7,83
2017	6,93	23,73	43,19	24,19	8,90
2018	7,03	20,66	45,43	25,32	8,59
2019	7,25	19,51	44,90	26,74	8,85
2020	6,94	19,69	44,43	27,31	8,56
Indikatoren der weiblichen Wohnberechtigten Bevölkerung - Wohndauer					
2016	8,00	20,49	42,94	26,92	9,65
2017	8,25	18,54	42,08	29,61	9,76
2018	8,21	21,30	39,87	29,50	9,32
2019	8,03	20,03	40,86	30,01	9,11
2020	7,74	17,99	42,68	31,02	8,31

Quelle: Stadt Münster
Stadtplanungsamt
Informationsmanagement und Statistikdienststelle

[Definitionen](#)

Wohnberechtigte Bevölkerung

Ab 2011 wird die Wohnberechtigte Bevölkerung durch die Auszählung aller gemeldeten Wohnsitze (Haupt- und Nebenwohnsitze) des Melderegisters der Stadt Münster abgebildet.

[zurück zur Internetseite](#)

[Karte der Stadtteile](#)

[Nutzungsbedingungen](#)

Bevölkerungsindikatoren 2020 für Münster und für den Stadtteil Anteil der Volljährigen, die ... Jahr(e) an der Adresse wohnen

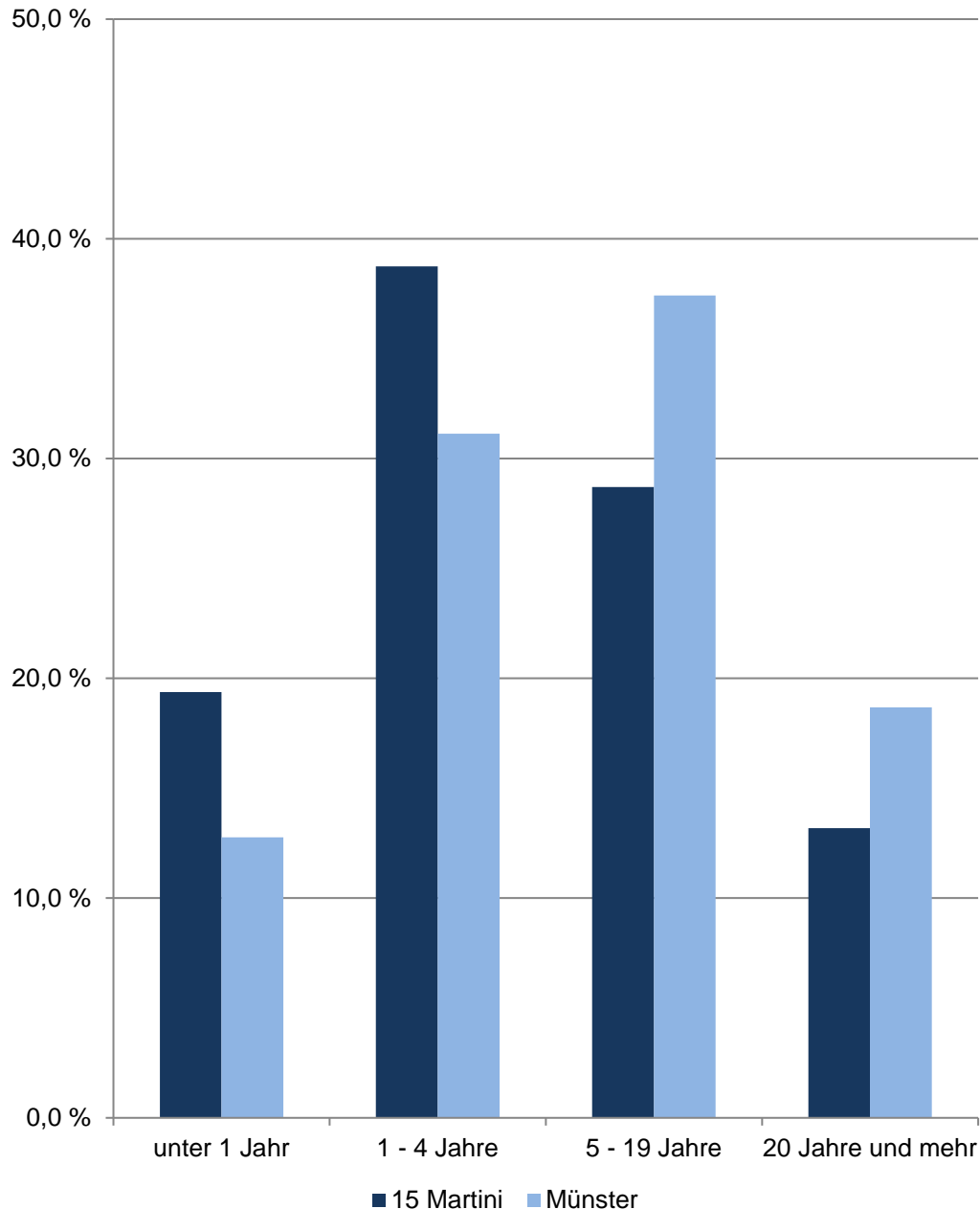

15 Martini

Am 31.12.	Indikatoren der Wohnberechtigten Bevölkerung im Alter von 18 und mehr Jahren an der Adresse im Stadtteil - Wohndauer -				
	durch- schnittliche Wohndauer	Anteil derer, die ... Jahr(e) an der Adresse wohnen			
		unter 1	1 - 4	5 - 19	20 und mehr
	Jahre	in %			
2016	8,60	19,93	41,78	27,06	11,23
2017	8,71	20,26	39,07	29,36	11,31
2018	8,45	18,77	41,57	28,27	11,40
2019	9,18	16,94	40,78	28,82	13,46
2020	8,85	19,37	38,75	28,71	13,18
	Indikatoren der männlichen Wohnberechtigten Bevölkerung - Wohndauer				
2016	8,35	17,90	41,51	30,07	10,52
2017	8,64	18,98	36,05	34,35	10,63
2018	8,43	15,84	40,52	33,15	10,50
2019	8,68	16,30	39,86	32,25	11,59
2020	8,28	19,52	38,18	30,48	11,82
	Indikatoren der weiblichen Wohnberechtigten Bevölkerung - Wohndauer				
2016	8,77	21,30	41,97	25,03	11,71
2017	8,76	21,13	41,10	25,99	11,78
2018	8,47	20,83	42,30	24,84	12,03
2019	9,61	17,48	41,56	25,92	15,03
2020	9,33	19,25	39,22	27,21	14,33

Quelle: Stadt Münster
Stadtplanungsamt
Informationsmanagement und Statistikdienststelle

[Definitionen](#)

Wohnberechtigte Bevölkerung

Ab 2011 wird die Wohnberechtigte Bevölkerung durch die Auszählung aller gemeldeten Wohnsitze (Haupt- und Nebenwohnsitze) des Melderegisters der Stadt Münster abgebildet.

[zurück zur Internetseite](#)

[Karte der Stadtteile](#)

[Nutzungsbedingungen](#)

**Bevölkerungsindikatoren 2020
für Münster und für den Stadtteil
Anteil der Volljährigen,
die ... Jahr(e) an der Adresse wohnen**

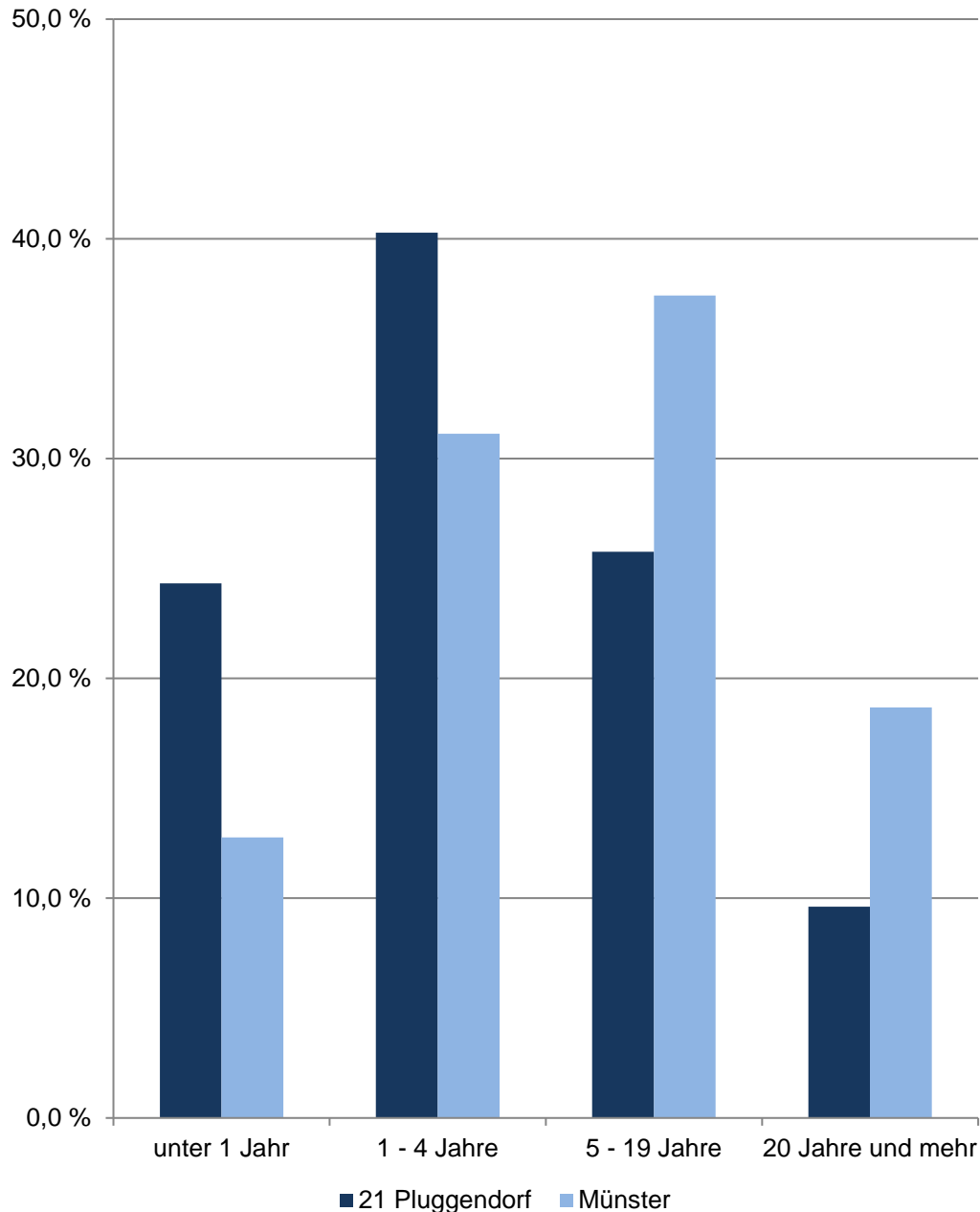

21 Pluggendorf

Am 31.12.	Indikatoren der Wohnberechtigten Bevölkerung im Alter von 18 und mehr Jahren an der Adresse im Stadtteil - Wohndauer -				
	durch- schnittliche Wohndauer	Anteil derer, die ... Jahr(e) an der Adresse wohnen			
		unter 1	1 - 4	5 - 19	20 und mehr
	Jahre	in %			
2016	7,91	21,26	43,75	24,62	10,38
2017	7,79	22,14	42,42	25,31	10,13
2018	7,78	20,27	43,73	25,83	10,17
2019	7,77	22,11	41,46	25,98	10,45
2020	7,35	24,33	40,29	25,77	9,61
Indikatoren der männlichen Wohnberechtigten Bevölkerung - Wohndauer					
2016	7,90	20,53	44,12	25,23	10,13
2017	7,80	21,40	43,07	25,62	9,91
2018	7,81	19,35	44,15	26,51	9,99
2019	7,82	20,71	42,06	26,98	10,25
2020	7,54	21,76	40,62	28,11	9,51
Indikatoren der weiblichen Wohnberechtigten Bevölkerung - Wohndauer					
2016	7,93	21,80	43,48	24,17	10,56
2017	7,78	22,69	41,95	25,08	10,29
2018	7,75	20,97	43,42	25,31	10,30
2019	7,73	23,18	41,01	25,21	10,60
2020	7,21	26,26	40,04	24,01	9,69

Quelle: Stadt Münster

Stadtplanungsamt

Informationsmanagement und Statistikdienststelle

[Definitionen](#)

Wohnberechtigte Bevölkerung

Ab 2011 wird die Wohnberechtigte Bevölkerung durch die Auszählung aller gemeldeten Wohnsitze (Haupt- und Nebenwohnsitze) des Melderegisters der Stadt Münster abgebildet.

[zurück zur Internetseite](#)

[Karte der Stadtteile](#)

[Nutzungsbedingungen](#)

**Bevölkerungsindikatoren 2020
für Münster und für den Stadtteil
Anteil der Volljährigen,
die ... Jahr(e) an der Adresse wohnen**

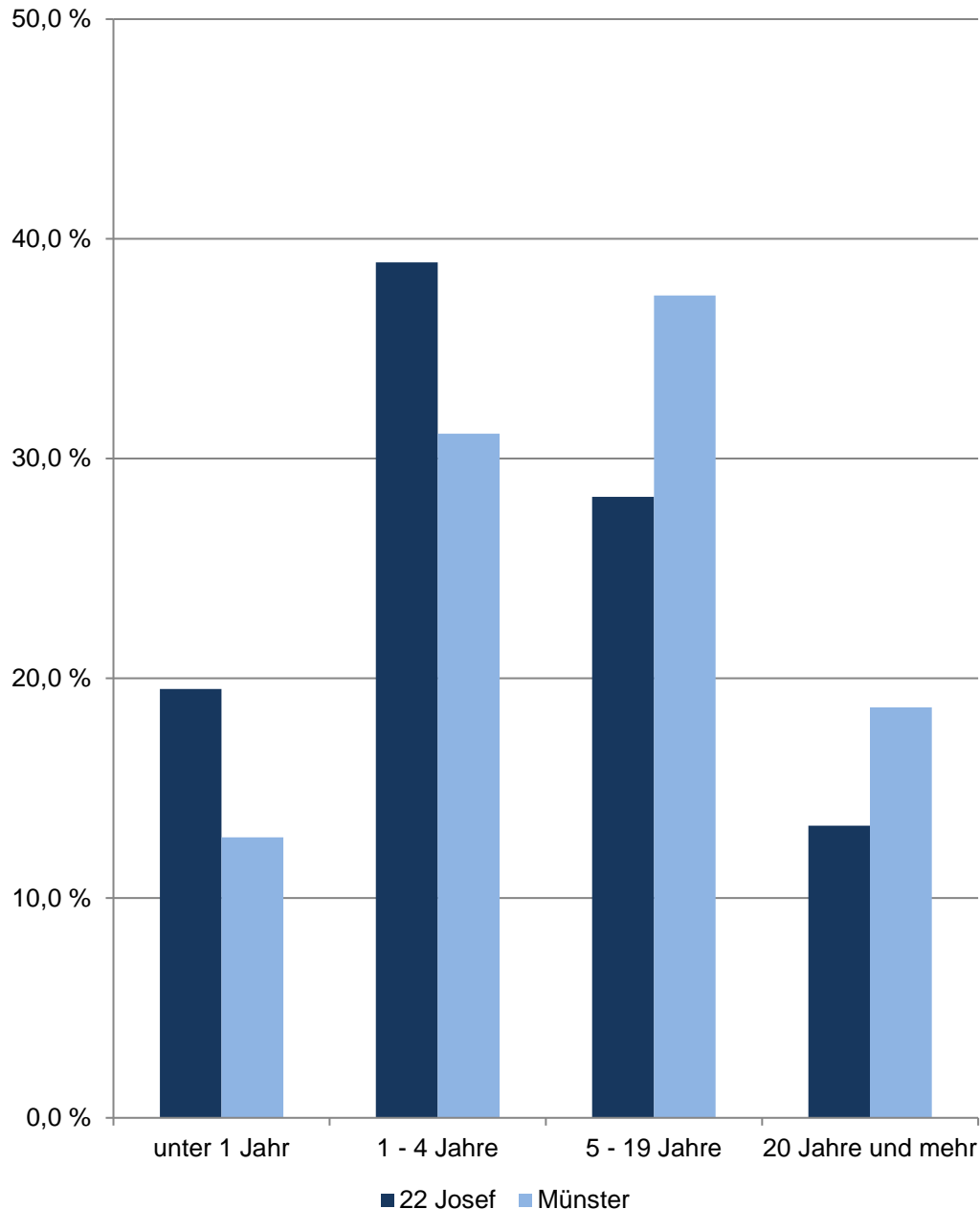

22 Josef

Am 31.12.	Indikatoren der Wohnberechtigten Bevölkerung im Alter von 18 und mehr Jahren an der Adresse im Stadtteil - Wohndauer -				
	durch- schnittliche Wohndauer	Anteil derer, die ... Jahr(e) an der Adresse wohnen			
		unter 1	1 - 4	5 - 19	20 und mehr
	Jahre	in %			
2016	9,56	18,08	40,68	27,42	13,82
2017	9,50	19,44	39,41	27,28	13,88
2018	9,45	19,17	40,20	26,51	14,11
2019	9,38	19,91	39,06	26,98	14,05
2020	9,06	19,51	38,93	28,26	13,30
Indikatoren der männlichen Wohnberechtigten Bevölkerung - Wohndauer					
2016	8,90	17,40	42,09	28,09	12,43
2017	8,85	19,64	39,74	28,14	12,48
2018	8,74	18,92	41,11	27,17	12,80
2019	8,80	18,46	40,44	28,24	12,86
2020	8,43	19,26	39,44	29,48	11,83
Indikatoren der weiblichen Wohnberechtigten Bevölkerung - Wohndauer					
2016	10,10	18,64	39,52	26,88	14,96
2017	10,03	19,27	39,13	26,56	15,04
2018	10,05	19,39	39,45	25,96	15,20
2019	9,86	21,09	37,93	25,96	15,02
2020	9,59	19,71	38,51	27,23	14,55

Quelle: Stadt Münster
Stadtplanungsamt
Informationsmanagement und Statistikdienststelle

[Definitionen](#)

Wohnberechtigte Bevölkerung

Ab 2011 wird die Wohnberechtigte Bevölkerung durch die Auszählung aller gemeldeten Wohnsitze (Haupt- und Nebenwohnsitze) des Melderegisters der Stadt Münster abgebildet.

[zurück zur Internetseite](#)

[Karte der Stadtteile](#)

[Nutzungsbedingungen](#)

**Bevölkerungsindikatoren 2020
für Münster und für den Stadtteil
Anteil der Volljährigen,
die ... Jahr(e) an der Adresse wohnen**

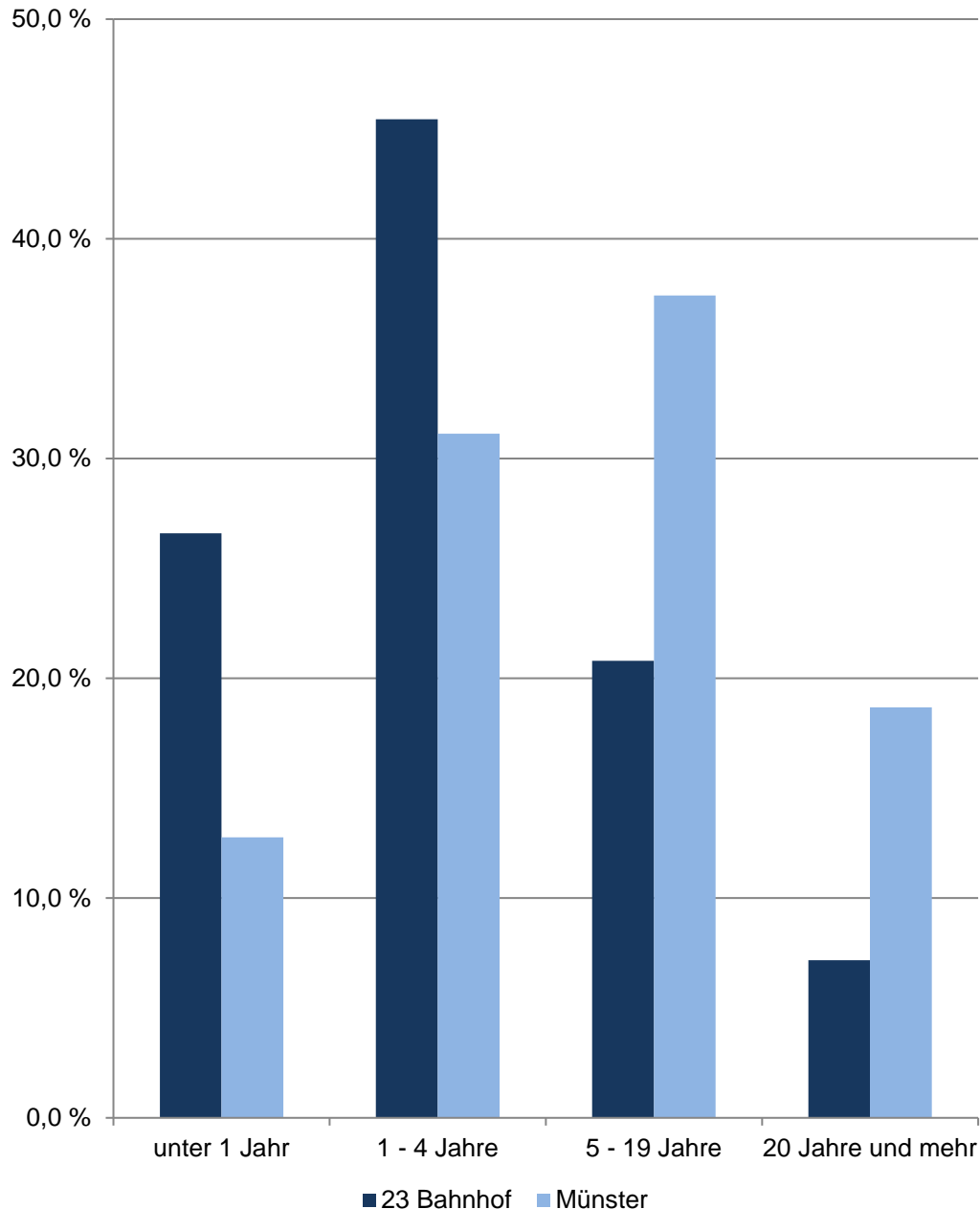

23 Bahnhof

Am 31.12.	Indikatoren der Wohnberechtigten Bevölkerung im Alter von 18 und mehr Jahren an der Adresse im Stadtteil - Wohndauer -				
	durch- schnittliche Wohndauer	Anteil derer, die ... Jahr(e) an der Adresse wohnen			
		unter 1	1 - 4	5 - 19	20 und mehr
	Jahre	in %			
2016	6,48	26,54	47,24	17,72	8,50
2017	6,26	29,24	44,54	18,01	8,21
2018	6,11	26,14	46,90	19,20	7,75
2019	5,91	28,94	43,59	19,79	7,68
2020	5,87	26,60	45,44	20,80	7,17
Indikatoren der männlichen Wohnberechtigten Bevölkerung - Wohndauer					
2016	5,45	29,40	45,56	18,92	6,11
2017	5,30	28,69	45,48	20,09	5,74
2018	5,28	26,34	46,76	21,41	5,49
2019	5,25	28,25	43,35	22,85	5,54
2020	5,19	28,90	41,95	23,70	5,45
Indikatoren der weiblichen Wohnberechtigten Bevölkerung - Wohndauer					
2016	7,70	23,16	49,23	16,30	11,32
2017	7,32	29,84	43,49	15,71	10,95
2018	7,02	25,93	47,05	16,77	10,25
2019	6,60	29,66	43,84	16,62	9,89
2020	6,59	24,16	49,13	17,72	8,99

Quelle: Stadt Münster

Stadtplanungsamt

Informationsmanagement und Statistikdienststelle

[Definitionen](#)

Wohnberechtigte Bevölkerung

Ab 2011 wird die Wohnberechtigte Bevölkerung durch die Auszählung aller gemeldeten Wohnsitze (Haupt- und Nebenwohnsitze) des Melderegisters der Stadt Münster abgebildet.

[zurück zur Internetseite](#)

[Karte der Stadtteile](#)

[Nutzungsbedingungen](#)

**Bevölkerungsindikatoren 2020
für Münster und für den Stadtteil
Anteil der Volljährigen,
die ... Jahr(e) an der Adresse wohnen**

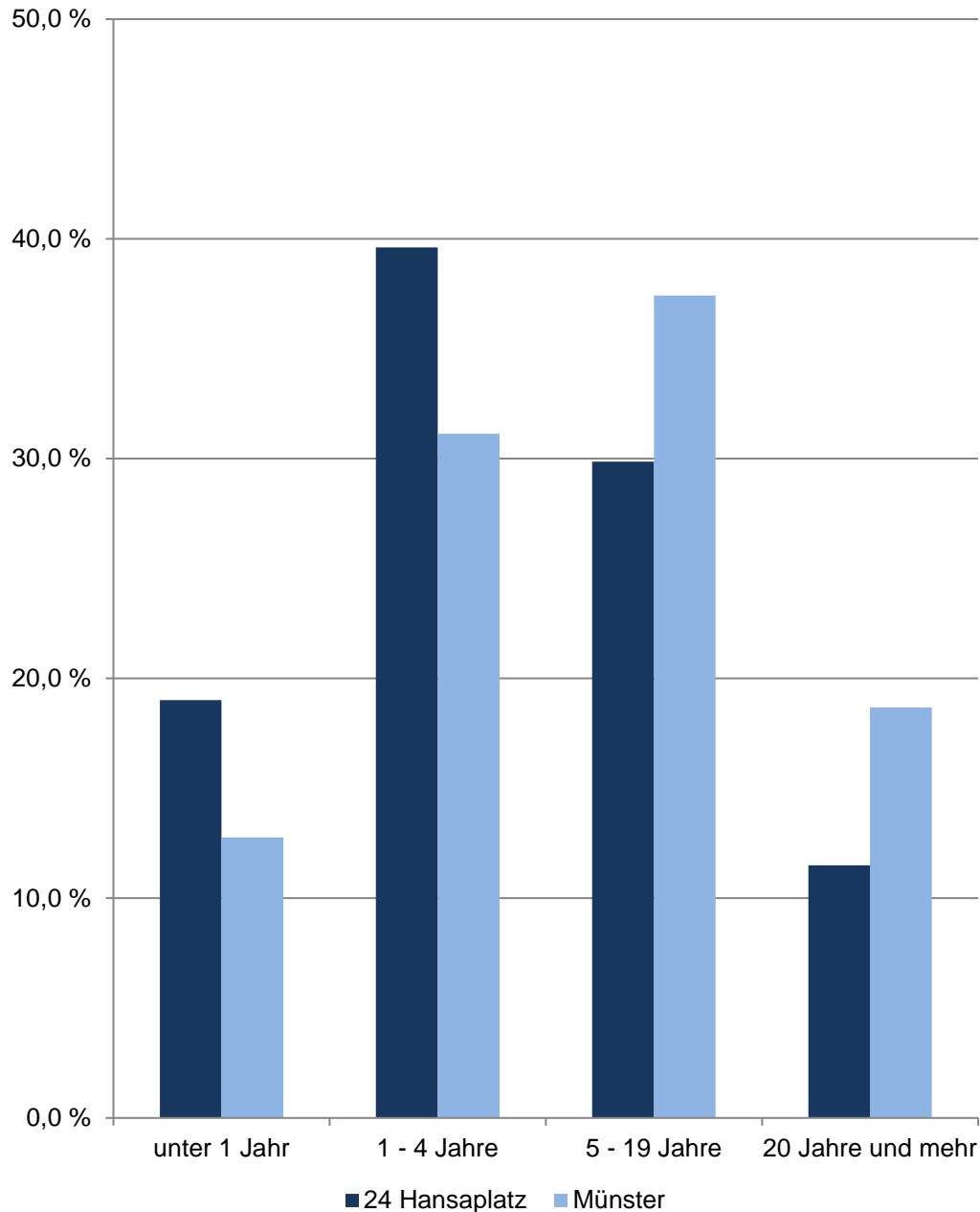

24 Hansaplatz

Am 31.12.	Indikatoren der Wohnberechtigten Bevölkerung im Alter von 18 und mehr Jahren an der Adresse im Stadtteil - Wohndauer -				
	durch- schnittliche Wohndauer	Anteil derer, die ... Jahr(e) an der Adresse wohnen			
		unter 1	1 - 4	5 - 19	20 und mehr
	Jahre	in %			
2016	8,90	18,89	41,74	26,92	12,45
2017	8,83	20,43	40,65	26,16	12,76
2018	8,88	18,78	41,40	27,02	12,81
2019	8,79	20,13	40,21	27,10	12,56
2020	8,59	19,02	39,62	29,87	11,50
Indikatoren der männlichen Wohnberechtigten Bevölkerung - Wohndauer					
2016	8,21	18,28	42,30	28,75	10,66
2017	8,18	18,68	42,08	28,16	11,07
2018	8,24	18,78	40,95	29,19	11,08
2019	8,19	19,94	40,08	28,92	11,06
2020	8,04	18,39	39,89	31,55	10,17
Indikatoren der weiblichen Wohnberechtigten Bevölkerung - Wohndauer					
2016	9,53	19,46	41,22	25,23	14,10
2017	9,42	22,02	39,34	24,34	14,30
2018	9,47	18,78	41,81	25,01	14,39
2019	9,35	20,31	40,33	25,40	13,96
2020	9,14	19,63	39,35	28,22	12,80

Quelle: Stadt Münster
Stadtplanungsamt
Informationsmanagement und Statistikdienststelle

[Definitionen](#)

Wohnberechtigte Bevölkerung

Ab 2011 wird die Wohnberechtigte Bevölkerung durch die Auszählung aller gemeldeten Wohnsitze (Haupt- und Nebenwohnsitze) des Melderegisters der Stadt Münster abgebildet.

[zurück zur Internetseite](#)

[Karte der Stadtteile](#)

[Nutzungsbedingungen](#)

**Bevölkerungsindikatoren 2020
für Münster und für den Stadtteil
Anteil der Volljährigen,
die ... Jahr(e) an der Adresse wohnen**

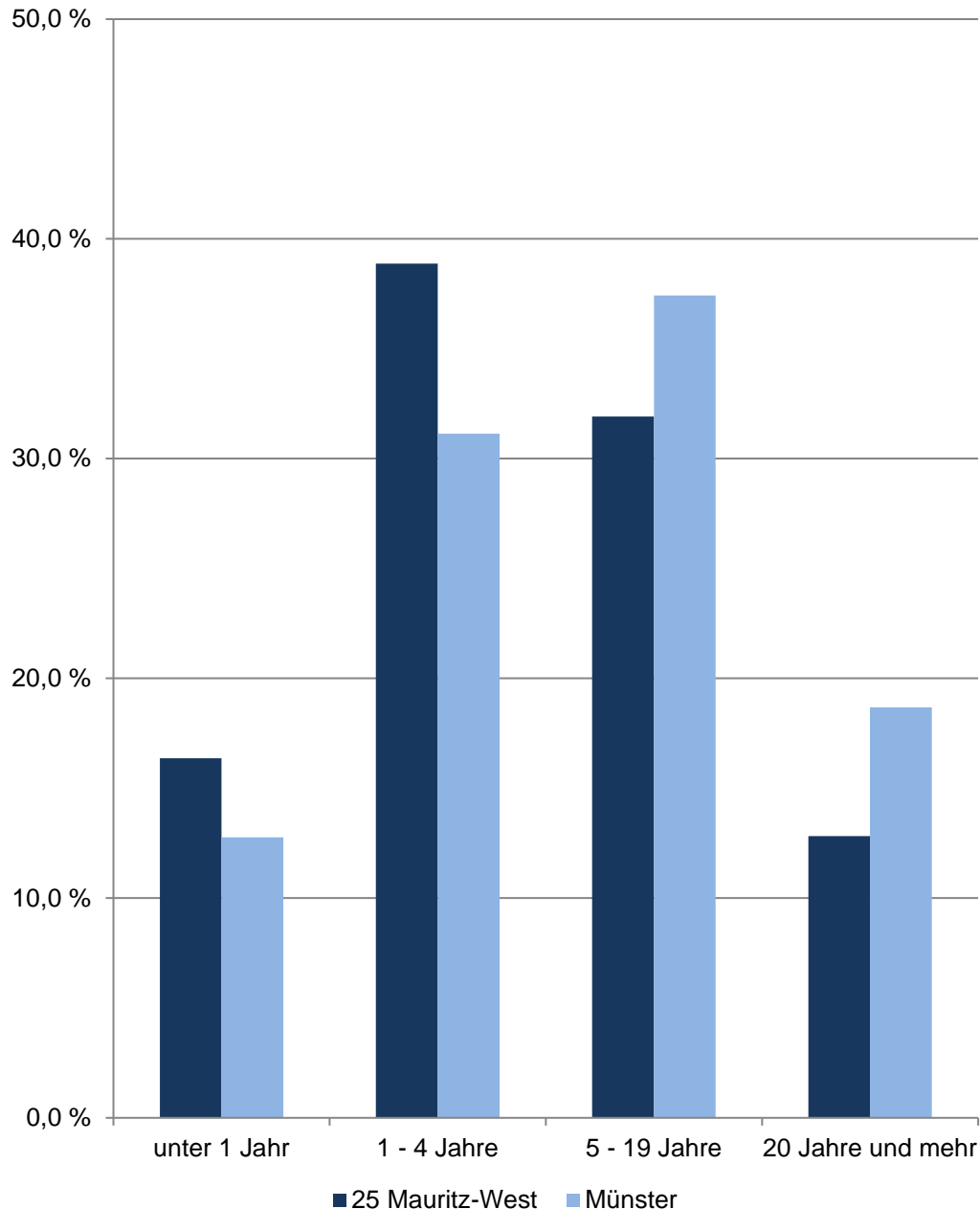

25 Mauritz-West

Am 31.12.	Indikatoren der Wohnberechtigten Bevölkerung im Alter von 18 und mehr Jahren an der Adresse im Stadtteil - Wohndauer -				
	durch- schnittliche Wohndauer	Anteil derer, die ... Jahr(e) an der Adresse wohnen			
		unter 1	1 - 4	5 - 19	20 und mehr
	Jahre	in %			
2016	9,19	18,37	37,61	30,46	13,56
2017	9,25	18,11	37,69	30,62	13,58
2018	9,50	16,60	38,93	30,34	14,13
2019	9,45	18,54	37,63	29,92	13,91
2020	9,14	16,37	38,88	31,92	12,82
Indikatoren der männlichen Wohnberechtigten Bevölkerung - Wohndauer					
2016	8,85	18,40	36,98	31,70	12,92
2017	8,99	17,60	37,82	31,50	13,08
2018	9,24	15,86	39,43	30,86	13,85
2019	9,28	17,26	38,83	30,43	13,47
2020	8,93	15,39	39,70	32,49	12,41
Indikatoren der weiblichen Wohnberechtigten Bevölkerung - Wohndauer					
2016	9,46	18,34	38,12	29,45	14,08
2017	9,45	18,52	37,58	29,91	14,00
2018	9,71	17,20	38,52	29,92	14,36
2019	9,60	19,60	36,64	29,49	14,26
2020	9,32	17,21	38,19	31,43	13,17

Quelle: Stadt Münster

Stadtplanungsamt

Informationsmanagement und Statistikdienststelle

[Definitionen](#)

Wohnberechtigte Bevölkerung

Ab 2011 wird die Wohnberechtigte Bevölkerung durch die Auszählung aller gemeldeten Wohnsitze (Haupt- und Nebenwohnsitze) des Melderegisters der Stadt Münster abgebildet.

[zurück zur Internetseite](#)

[Karte der Stadtteile](#)

[Nutzungsbedingungen](#)

**Bevölkerungsindikatoren 2020
für Münster und für den Stadtteil
Anteil der Volljährigen,
die ... Jahr(e) an der Adresse wohnen**

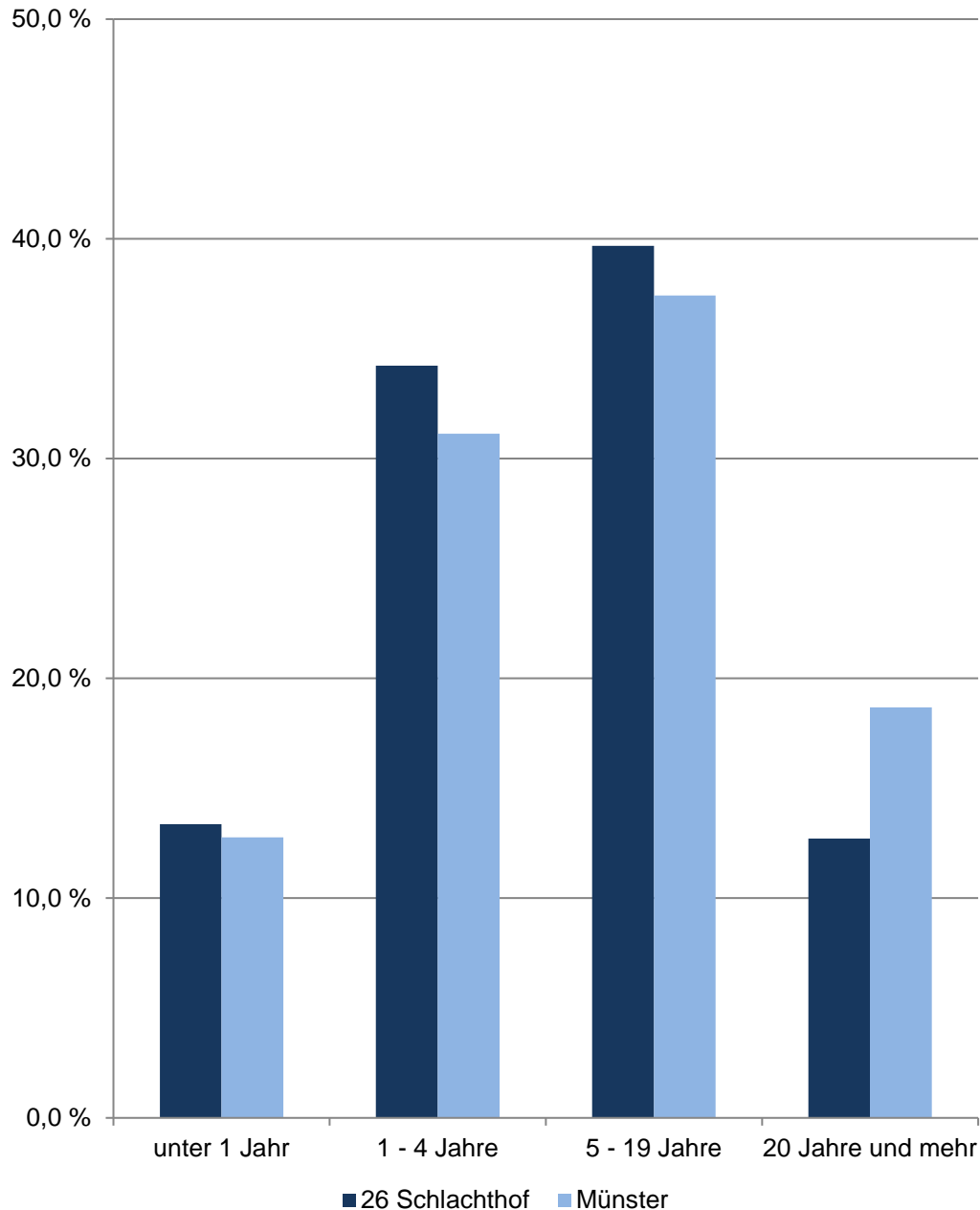

26 Schlachthof

Am 31.12.	Indikatoren der Wohnberechtigten Bevölkerung im Alter von 18 und mehr Jahren an der Adresse im Stadtteil - Wohndauer -				
	durch- schnittliche Wohndauer	Anteil derer, die ... Jahr(e) an der Adresse wohnen			
		unter 1	1 - 4	5 - 19	20 und mehr
Jahre	in %				
2016	10,24	15,05	32,93	38,28	13,74
2017	9,83	17,32	32,42	36,97	13,29
2018	9,92	13,90	35,45	36,55	14,09
2019	10,03	14,27	34,24	37,03	14,46
2020	9,77	13,37	34,23	39,69	12,71
Indikatoren der männlichen Wohnberechtigten Bevölkerung - Wohndauer					
2016	9,37	16,29	33,49	38,18	12,04
2017	8,92	18,36	34,00	36,12	11,52
2018	9,08	15,02	37,17	35,42	12,38
2019	9,24	15,39	35,74	36,02	12,85
2020	9,14	13,07	36,17	39,49	11,27
Indikatoren der weiblichen Wohnberechtigten Bevölkerung - Wohndauer					
2016	10,99	13,98	32,46	38,36	15,20
2017	10,63	16,41	31,03	37,72	14,84
2018	10,67	12,90	33,92	37,56	15,63
2019	10,74	13,26	32,90	37,93	15,91
2020	10,35	13,64	32,45	39,88	14,02

Quelle: Stadt Münster
Stadtplanungsamt
Informationsmanagement und Statistikdienststelle

[Definitionen](#)

Wohnberechtigte Bevölkerung

Ab 2011 wird die Wohnberechtigte Bevölkerung durch die Auszählung aller gemeldeten Wohnsitze (Haupt- und Nebenwohnsitze) des Melderegisters der Stadt Münster abgebildet.

[zurück zur Internetseite](#)

[Karte der Stadtteile](#)

[Nutzungsbedingungen](#)

**Bevölkerungsindikatoren 2020
für Münster und für den Stadtteil
Anteil der Volljährigen,
die ... Jahr(e) an der Adresse wohnen**

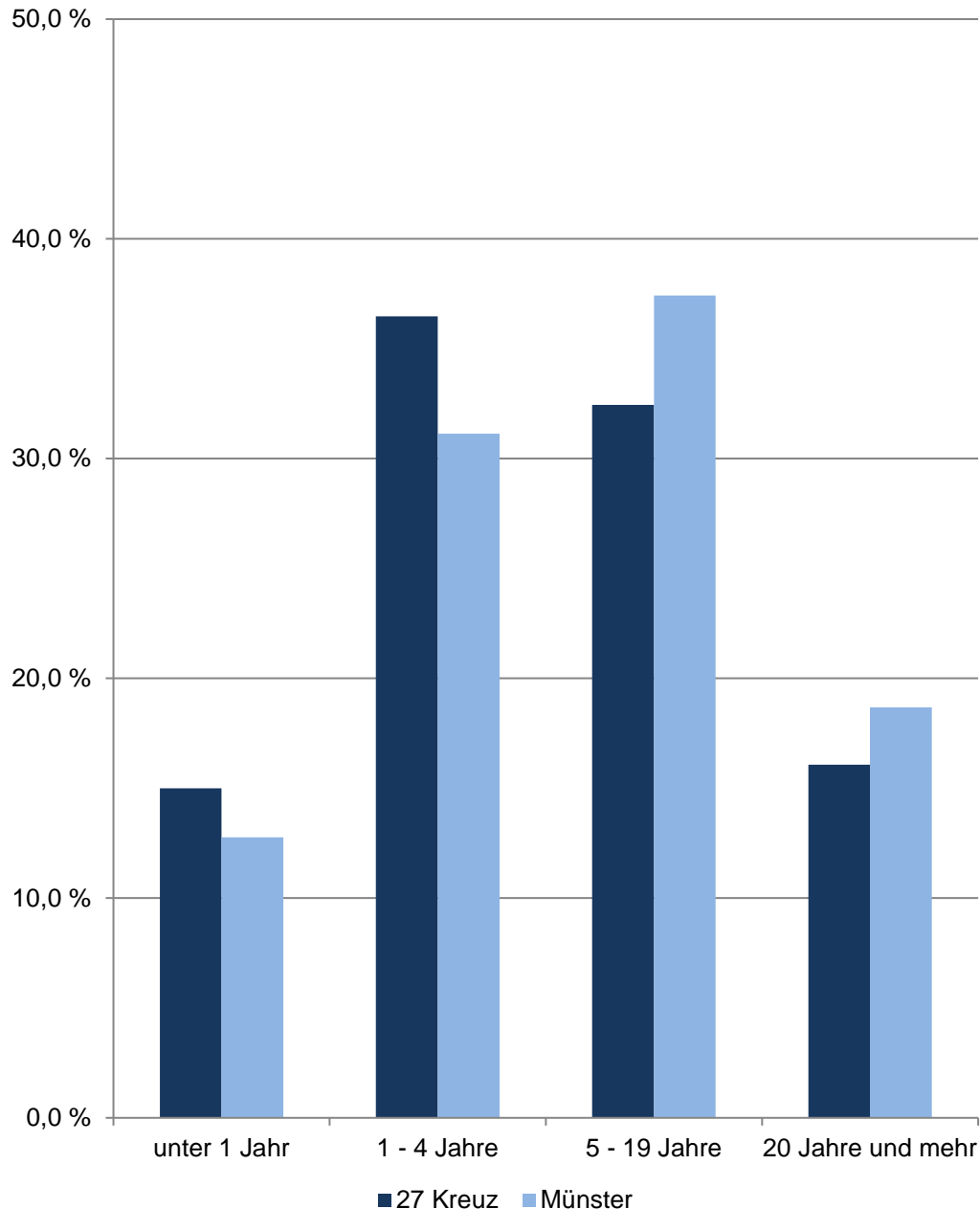

27 Kreuz

Am 31.12.	Indikatoren der Wohnberechtigten Bevölkerung im Alter von 18 und mehr Jahren an der Adresse im Stadtteil - Wohndauer -				
	durch- schnittliche Wohndauer	Anteil derer, die ... Jahr(e) an der Adresse wohnen			
		unter 1	1 - 4	5 - 19	20 und mehr
	Jahre	in %			
2016	10,52	16,32	35,62	31,75	16,31
2017	10,48	16,55	35,65	31,29	16,51
2018	10,59	15,67	36,60	30,74	16,99
2019	10,69	15,83	36,03	30,77	17,36
2020	10,29	15,00	36,47	32,45	16,07
Indikatoren der männlichen Wohnberechtigten Bevölkerung - Wohndauer					
2016	9,88	15,60	36,84	32,65	14,90
2017	9,91	16,16	36,38	32,23	15,23
2018	10,08	15,26	36,79	32,03	15,93
2019	10,27	15,18	36,09	32,29	16,43
2020	9,88	14,16	36,60	34,30	14,95
Indikatoren der weiblichen Wohnberechtigten Bevölkerung - Wohndauer					
2016	11,06	16,93	34,57	30,97	17,52
2017	10,97	16,88	35,02	30,49	17,61
2018	11,03	16,01	36,44	29,65	17,89
2019	11,05	16,38	35,97	29,50	18,14
2020	10,64	15,73	36,37	30,88	17,03

Quelle: Stadt Münster
Stadtplanungsamt
Informationsmanagement und Statistikdienststelle

[Definitionen](#)

Wohnberechtigte Bevölkerung

Ab 2011 wird die Wohnberechtigte Bevölkerung durch die Auszählung aller gemeldeten Wohnsitze (Haupt- und Nebenwohnsitze) des Melderegisters der Stadt Münster abgebildet.

[zurück zur Internetseite](#)

[Karte der Stadtteile](#)

[Nutzungsbedingungen](#)

Bevölkerungsindikatoren 2020 für Münster und für den Stadtteil Anteil der Volljährigen, die ... Jahr(e) an der Adresse wohnen

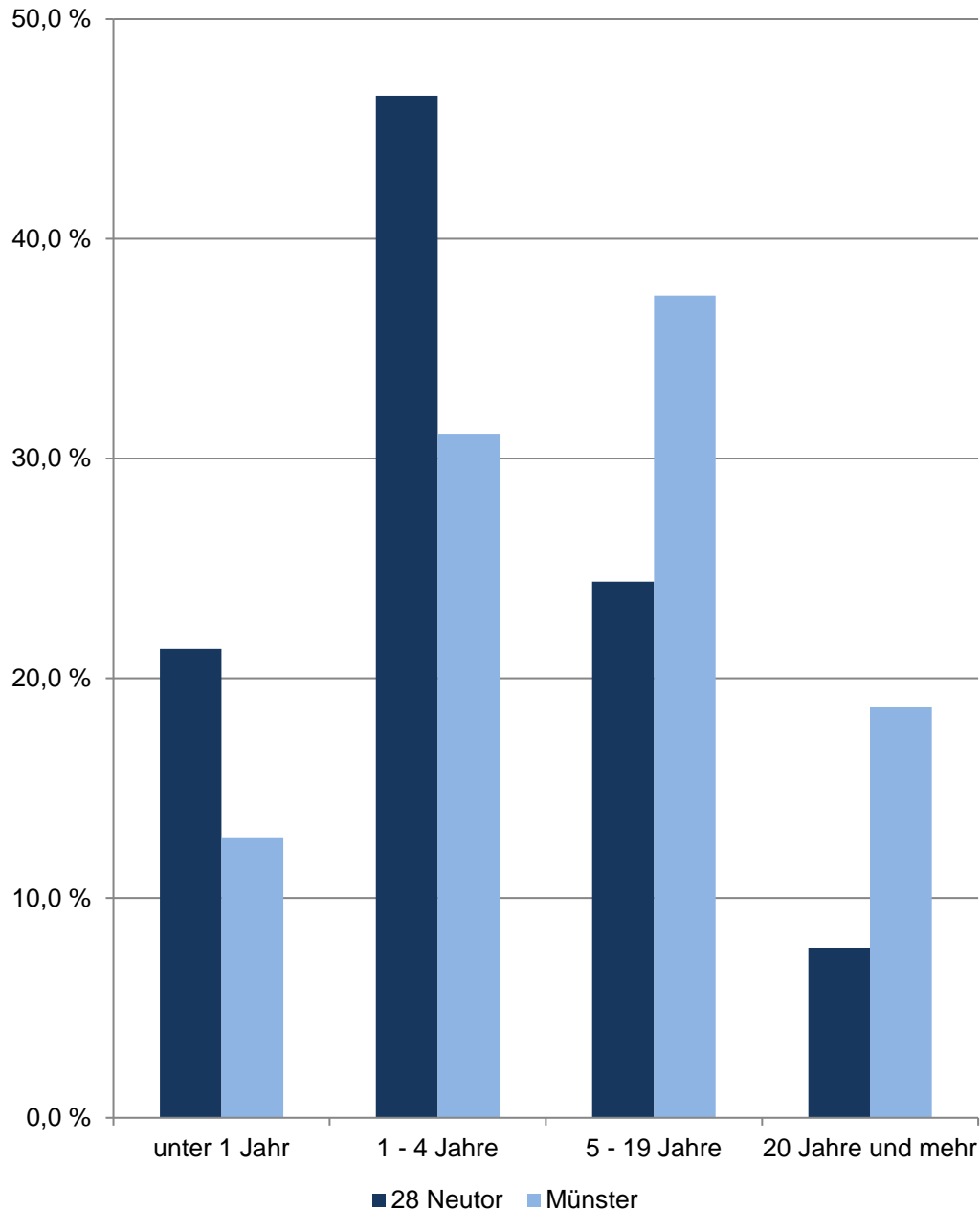

28 Neutor

Am 31.12.	Indikatoren der Wohnberechtigten Bevölkerung im Alter von 18 und mehr Jahren an der Adresse im Stadtteil - Wohndauer -				
	durch- schnittliche Wohndauer	Anteil derer, die ... Jahr(e) an der Adresse wohnen			
		unter 1	1 - 4	5 - 19	20 und mehr
Jahre	in %				
2016	6,50	24,36	44,77	22,82	8,04
2017	6,58	23,89	45,04	22,86	8,21
2018	6,54	26,54	43,11	22,14	8,21
2019	6,42	24,26	44,89	22,68	8,17
2020	6,43	21,34	46,52	24,40	7,74
Indikatoren der männlichen Wohnberechtigten Bevölkerung - Wohndauer					
2016	6,12	22,71	46,42	23,81	7,06
2017	6,33	22,82	45,60	23,94	7,64
2018	6,21	26,93	42,34	23,23	7,50
2019	6,13	24,70	44,26	23,37	7,67
2020	6,09	22,00	46,18	24,84	6,98
Indikatoren der weiblichen Wohnberechtigten Bevölkerung - Wohndauer					
2016	6,85	25,90	43,24	21,91	8,96
2017	6,81	24,86	44,53	21,89	8,72
2018	6,84	26,17	43,82	21,14	8,87
2019	6,69	23,84	45,48	22,04	8,63
2020	6,77	20,68	46,86	23,97	8,48

Quelle: Stadt Münster
Stadtplanungsamt
Informationsmanagement und Statistikdienststelle

[Definitionen](#)

Wohnberechtigte Bevölkerung

Ab 2011 wird die Wohnberechtigte Bevölkerung durch die Auszählung aller gemeldeten Wohnsitze (Haupt- und Nebenwohnsitze) des Melderegisters der Stadt Münster abgebildet.

[zurück zur Internetseite](#)

[Karte der Stadtteile](#)

[Nutzungsbedingungen](#)

**Bevölkerungsindikatoren 2020
für Münster und für den Stadtteil
Anteil der Volljährigen,
die ... Jahr(e) an der Adresse wohnen**

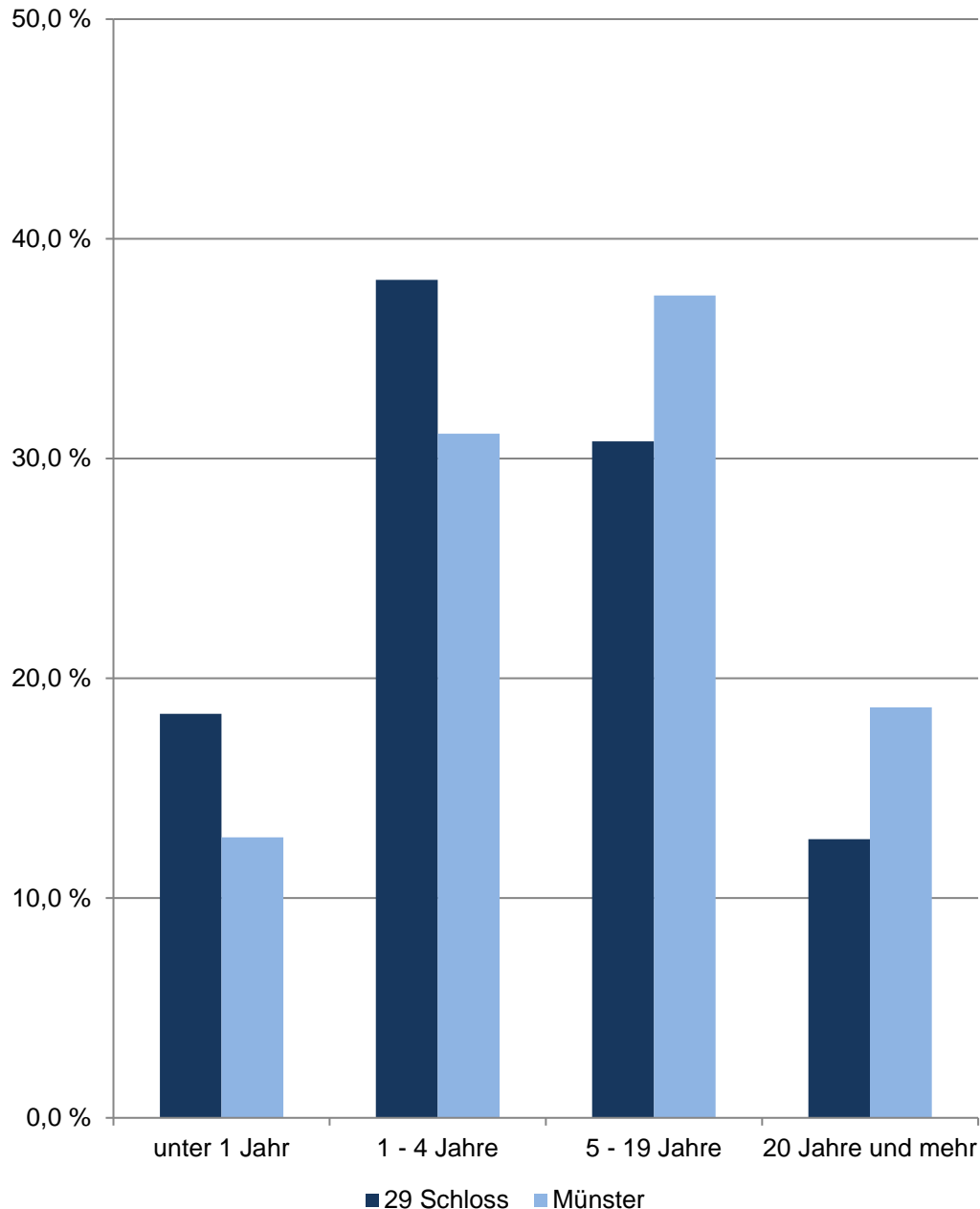

29 Schloss

Am 31.12.	Indikatoren der Wohnberechtigten Bevölkerung im Alter von 18 und mehr Jahren an der Adresse im Stadtteil - Wohndauer -				
	durch- schnittliche Wohndauer	Anteil derer, die ... Jahr(e) an der Adresse wohnen			
		unter 1	1 - 4	5 - 19	20 und mehr
	Jahre	in %			
2016	9,91	17,70	36,74	30,47	15,09
2017	9,39	21,89	33,91	30,38	13,82
2018	9,30	18,40	37,76	30,07	13,78
2019	9,22	18,06	39,46	28,60	13,87
2020	8,94	18,39	38,14	30,79	12,68
Indikatoren der männlichen Wohnberechtigten Bevölkerung - Wohndauer					
2016	9,10	19,32	36,79	29,91	13,97
2017	8,84	22,06	34,44	30,59	12,90
2018	8,79	17,82	38,62	30,69	12,87
2019	8,69	17,46	40,70	29,03	12,81
2020	8,29	18,67	38,26	31,79	11,28
Indikatoren der weiblichen Wohnberechtigten Bevölkerung - Wohndauer					
2016	10,58	16,37	36,69	30,94	16,01
2017	9,83	21,76	33,47	30,21	14,56
2018	9,71	18,86	37,07	29,57	14,50
2019	9,63	18,53	38,50	28,27	14,70
2020	9,47	18,17	38,04	29,99	13,81

Quelle: Stadt Münster
Stadtplanungsamt
Informationsmanagement und Statistikdienststelle

[Definitionen](#)

Wohnberechtigte Bevölkerung

Ab 2011 wird die Wohnberechtigte Bevölkerung durch die Auszählung aller gemeldeten Wohnsitze (Haupt- und Nebenwohnsitze) des Melderegisters der Stadt Münster abgebildet.

[zurück zur Internetseite](#)

[Karte der Stadtteile](#)

[Nutzungsbedingungen](#)

**Bevölkerungsindikatoren 2020
für Münster und für den Stadtteil
Anteil der Volljährigen,
die ... Jahr(e) an der Adresse wohnen**

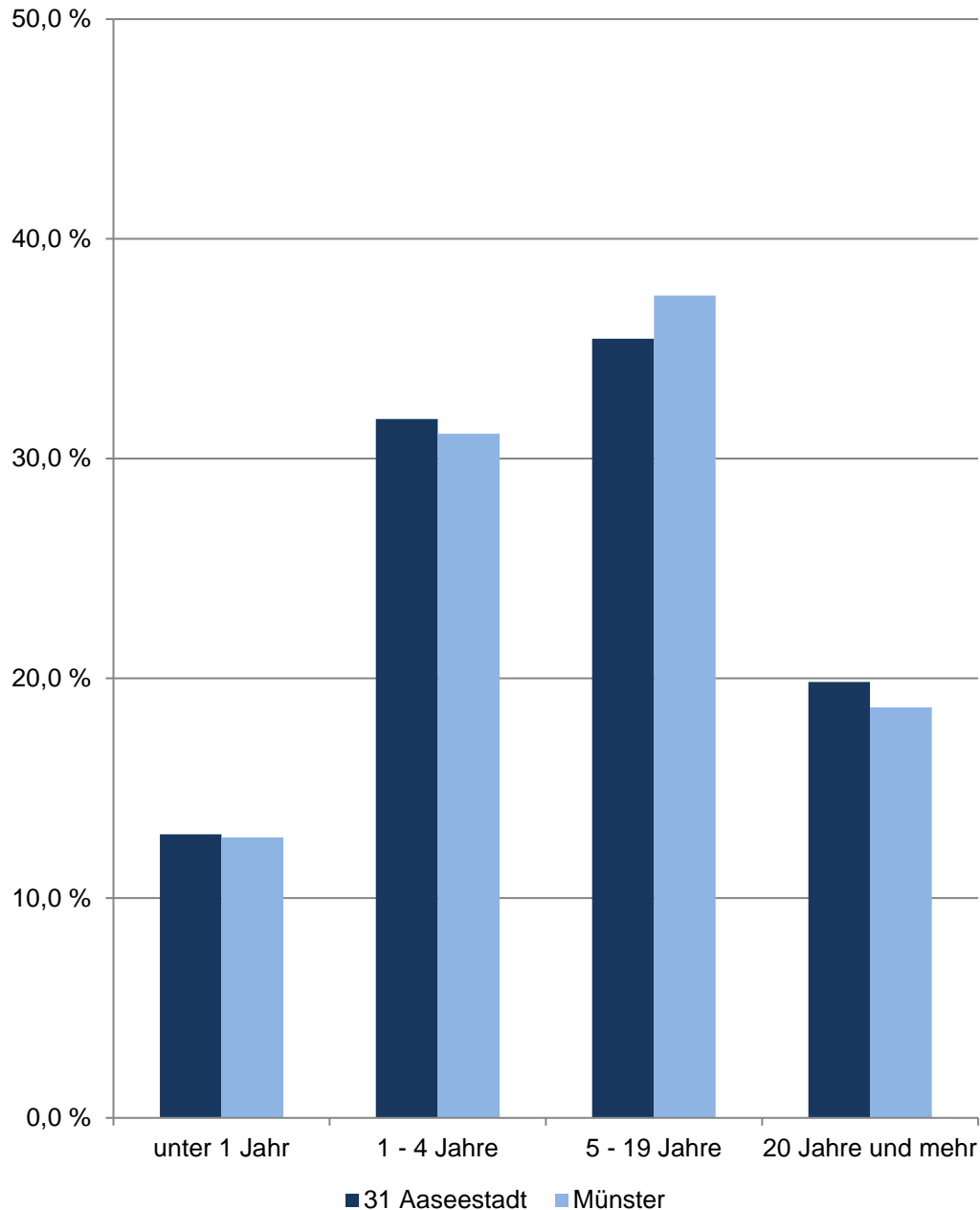

31 Aaseestadt

Am 31.12.	Indikatoren der Wohnberechtigten Bevölkerung im Alter von 18 und mehr Jahren an der Adresse im Stadtteil - Wohndauer -				
	durch- schnittliche Wohndauer	Anteil derer, die ... Jahr(e) an der Adresse wohnen			
		unter 1	1 - 4	5 - 19	20 und mehr
	Jahre	in %			
2016	14,60	13,25	30,10	32,42	24,23
2017	14,71	10,75	31,89	32,69	24,68
2018	14,23	13,45	30,23	32,51	23,81
2019	13,99	11,99	32,41	32,06	23,55
2020	12,54	12,90	31,80	35,46	19,84
Indikatoren der männlichen Wohnberechtigten Bevölkerung - Wohndauer					
2016	13,46	13,38	31,36	33,18	22,08
2017	13,47	11,36	32,89	33,69	22,06
2018	13,05	13,94	31,02	33,78	21,26
2019	12,88	12,48	33,68	32,69	21,15
2020	11,40	13,94	33,18	35,48	17,39
Indikatoren der weiblichen Wohnberechtigten Bevölkerung - Wohndauer					
2016	15,57	13,13	29,04	31,78	26,04
2017	15,78	10,21	31,02	31,82	26,94
2018	15,26	13,03	29,53	31,39	26,05
2019	14,98	11,54	31,27	31,50	25,69
2020	13,61	11,92	30,48	35,44	22,16

Quelle: Stadt Münster
Stadtplanungsamt
Informationsmanagement und Statistikdienststelle

[Definitionen](#)

Wohnberechtigte Bevölkerung

Ab 2011 wird die Wohnberechtigte Bevölkerung durch die Auszählung aller gemeldeten Wohnsitze (Haupt- und Nebenwohnsitze) des Melderegisters der Stadt Münster abgebildet.

[zurück zur Internetseite](#)

[Karte der Stadtteile](#)

[Nutzungsbedingungen](#)

Bevölkerungsindikatoren 2020 für Münster und für den Stadtteil Anteil der Volljährigen, die ... Jahr(e) an der Adresse wohnen

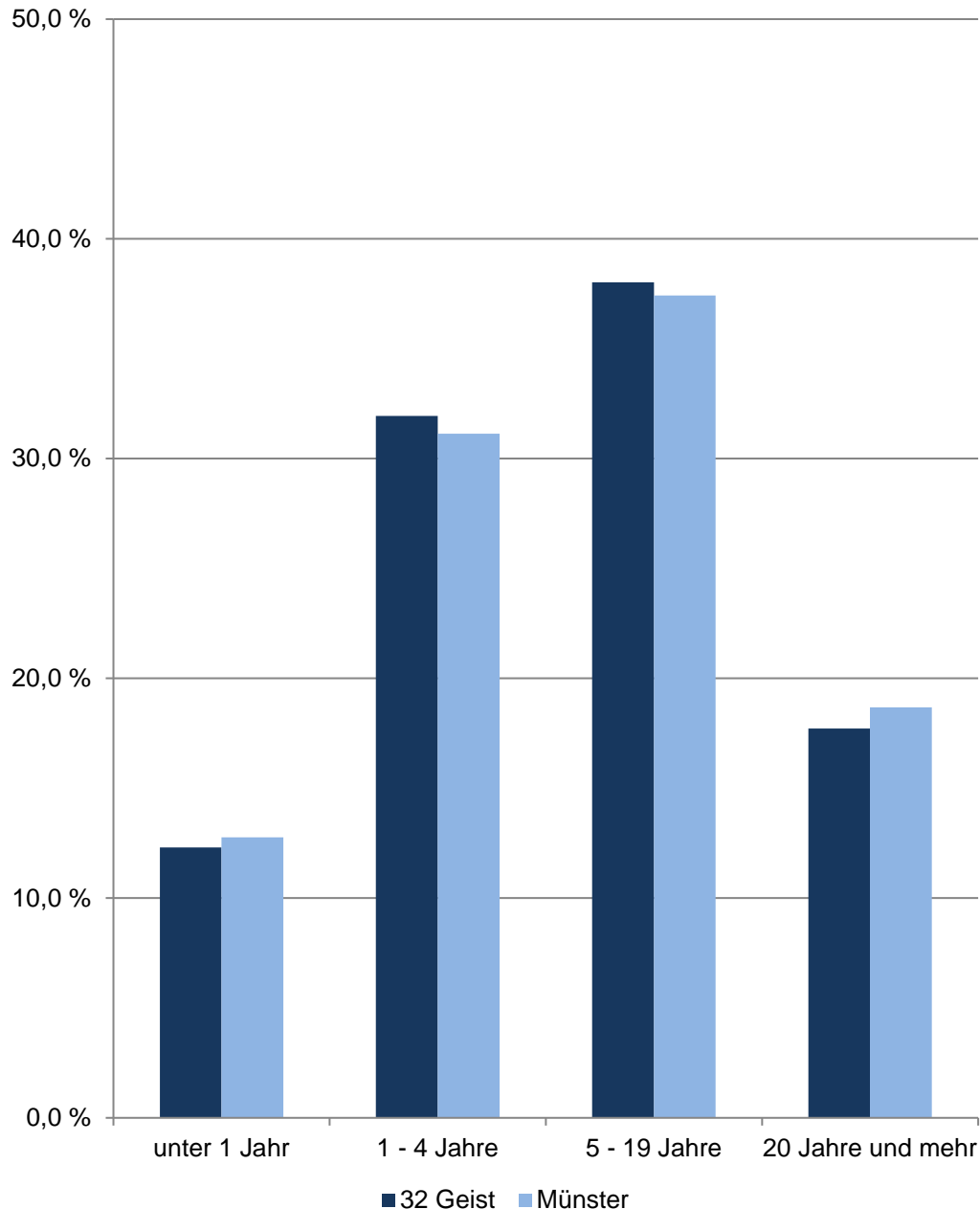

32 Geist

Am 31.12.	Indikatoren der Wohnberechtigten Bevölkerung im Alter von 18 und mehr Jahren an der Adresse im Stadtteil - Wohndauer -				
	durch- schnittliche Wohndauer	Anteil derer, die ... Jahr(e) an der Adresse wohnen			
		unter 1	1 - 4	5 - 19	20 und mehr
	Jahre	in %			
2016	12,69	13,68	30,09	35,77	20,46
2017	12,57	13,94	30,14	35,69	20,23
2018	12,66	12,53	31,37	35,75	20,35
2019	12,56	13,70	30,33	35,92	20,05
2020	11,81	12,31	31,95	38,02	17,72
Indikatoren der männlichen Wohnberechtigten Bevölkerung - Wohndauer					
2016	12,13	13,12	30,84	36,70	19,34
2017	12,23	13,51	29,97	37,13	19,40
2018	12,37	12,33	30,96	36,92	19,79
2019	12,27	13,09	30,59	36,75	19,56
2020	11,44	12,13	32,59	38,30	16,98
Indikatoren der weiblichen Wohnberechtigten Bevölkerung - Wohndauer					
2016	13,19	14,19	29,41	34,92	21,48
2017	12,89	14,34	30,29	34,38	20,99
2018	12,93	12,70	31,73	34,71	20,86
2019	12,82	14,26	30,09	35,17	20,49
2020	12,16	12,47	31,35	37,76	18,42

Quelle: Stadt Münster
Stadtplanungsamt
Informationsmanagement und Statistikdienststelle

[Definitionen](#)

Wohnberechtigte Bevölkerung

Ab 2011 wird die Wohnberechtigte Bevölkerung durch die Auszählung aller gemeldeten Wohnsitze (Haupt- und Nebenwohnsitze) des Melderegisters der Stadt Münster abgebildet.

[zurück zur Internetseite](#)

[Karte der Stadtteile](#)

[Nutzungsbedingungen](#)

Bevölkerungsindikatoren 2020 für Münster und für den Stadtteil Anteil der Volljährigen, die ... Jahr(e) an der Adresse wohnen

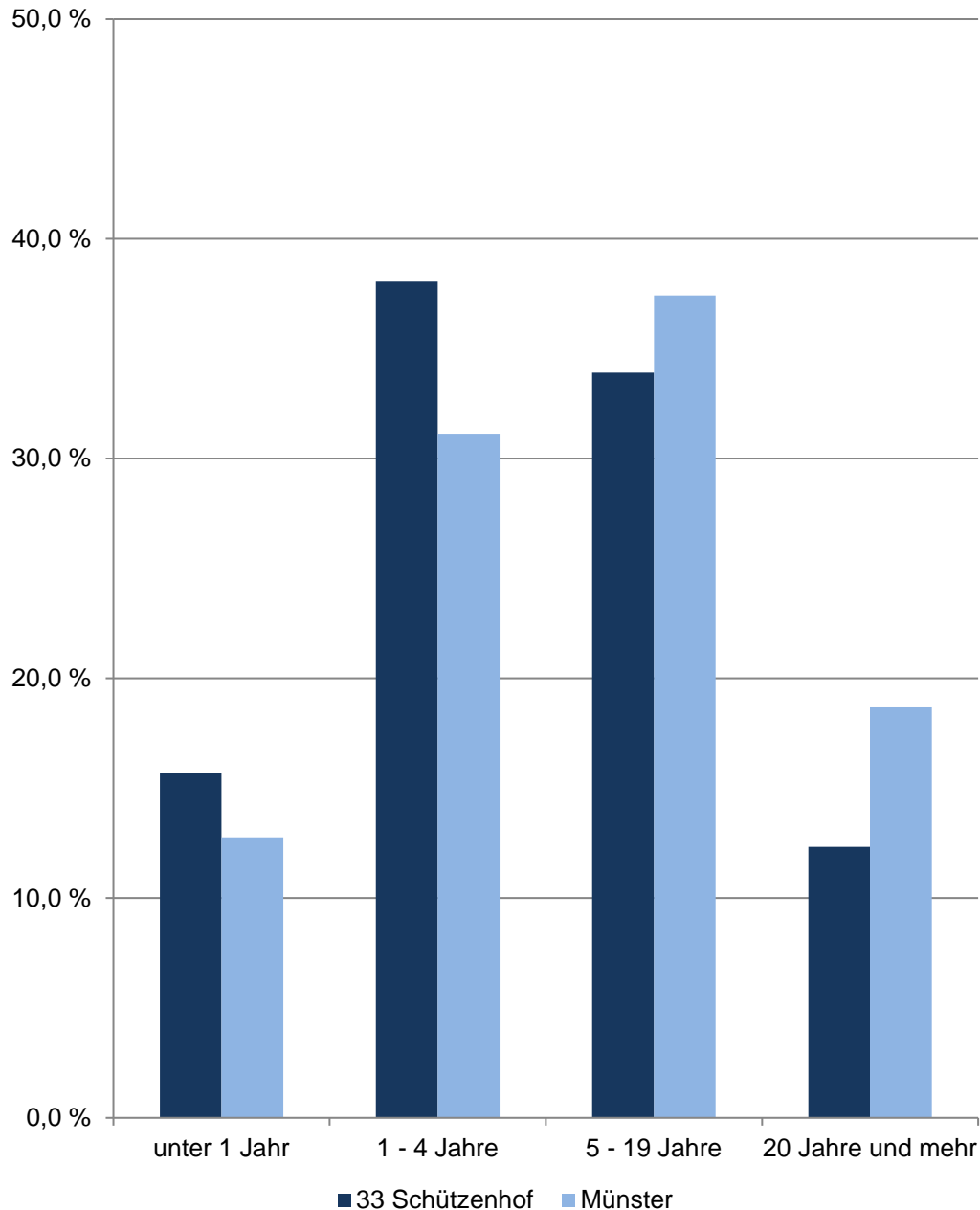

33 Schützenhof

Am 31.12.	Indikatoren der Wohnberechtigten Bevölkerung im Alter von 18 und mehr Jahren an der Adresse im Stadtteil - Wohndauer -				
	durch- schnittliche Wohndauer	Anteil derer, die ... Jahr(e) an der Adresse wohnen			
		unter 1	1 - 4	5 - 19	20 und mehr
	Jahre	in %			
2016	9,05	18,44	39,85	28,87	12,84
2017	9,02	17,79	40,05	29,46	12,70
2018	9,13	16,78	40,03	30,09	13,10
2019	9,22	17,25	39,18	30,37	13,20
2020	9,00	15,70	38,05	33,91	12,33
Indikatoren der männlichen Wohnberechtigten Bevölkerung - Wohndauer					
2016	8,59	18,12	39,60	31,01	11,26
2017	8,63	17,70	39,46	31,40	11,43
2018	8,71	17,02	39,91	30,92	12,14
2019	8,78	16,84	39,66	31,34	12,16
2020	8,56	15,59	38,45	34,77	11,19
Indikatoren der weiblichen Wohnberechtigten Bevölkerung - Wohndauer					
2016	9,44	18,71	40,06	27,05	14,19
2017	9,36	17,86	40,55	27,80	13,79
2018	9,50	16,56	40,14	29,38	13,91
2019	9,60	17,61	38,77	29,54	14,08
2020	9,39	15,80	37,70	33,16	13,34

Quelle: Stadt Münster
Stadtplanungsamt
Informationsmanagement und Statistikdienststelle

[Definitionen](#)

Wohnberechtigte Bevölkerung

Ab 2011 wird die Wohnberechtigte Bevölkerung durch die Auszählung aller gemeldeten Wohnsitze (Haupt- und Nebenwohnsitze) des Melderegisters der Stadt Münster abgebildet.

[zurück zur Internetseite](#)

[Karte der Stadtteile](#)

[Nutzungsbedingungen](#)

**Bevölkerungsindikatoren 2020
für Münster und für den Stadtteil
Anteil der Volljährigen,
die ... Jahr(e) an der Adresse wohnen**

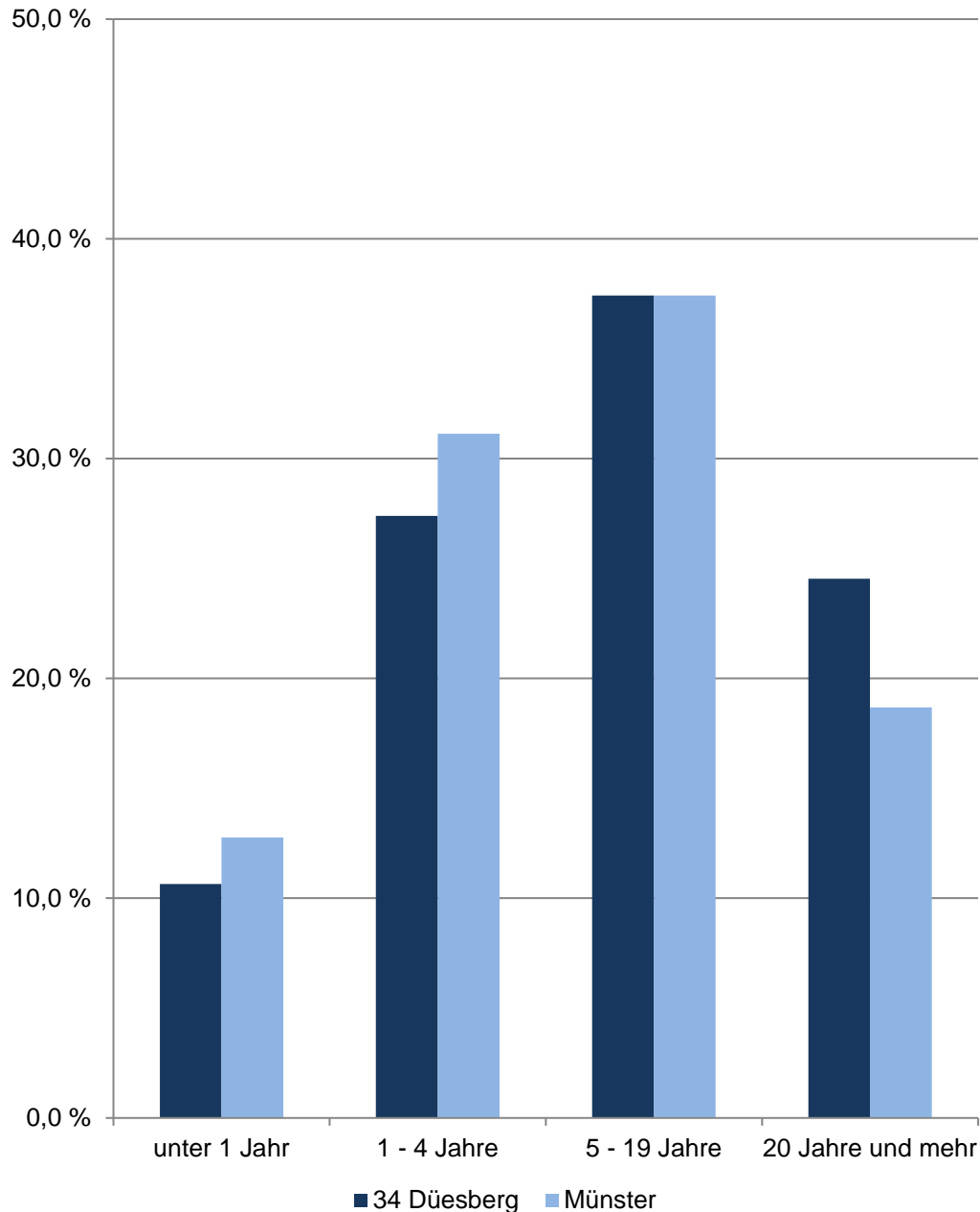

34 Duesberg

Am 31.12.	Indikatoren der Wohnberechtigten Bevölkerung im Alter von 18 und mehr Jahren an der Adresse im Stadtteil - Wohndauer -				
	durch- schnittliche Wohndauer	Anteil derer, die ... Jahr(e) an der Adresse wohnen			
		unter 1	1 - 4	5 - 19	20 und mehr
	Jahre	in %			
2016	16,96	11,44	24,13	34,95	29,48
2017	16,75	10,82	25,15	34,45	29,57
2018	16,52	11,44	25,29	33,77	29,50
2019	16,29	12,03	25,11	33,87	29,00
2020	14,78	10,65	27,39	37,42	24,54
	Indikatoren der männlichen Wohnberechtigten Bevölkerung - Wohndauer				
2016	16,07	11,56	24,62	36,17	27,66
2017	15,80	11,26	25,77	35,48	27,49
2018	15,68	11,73	25,79	34,79	27,68
2019	15,54	12,16	25,73	34,79	27,32
2020	14,02	10,95	28,14	37,88	23,03
	Indikatoren der weiblichen Wohnberechtigten Bevölkerung - Wohndauer				
2016	17,79	11,33	23,68	33,81	31,17
2017	17,64	10,41	24,57	33,49	31,52
2018	17,31	11,17	24,82	32,80	31,21
2019	17,00	11,91	24,52	33,01	30,57
2020	15,51	10,37	26,66	36,98	25,99

Quelle: Stadt Münster

Stadtplanungsamt

Informationsmanagement und Statistikdienststelle

[Definitionen](#)

Wohnberechtigte Bevölkerung

Ab 2011 wird die Wohnberechtigte Bevölkerung durch die Auszählung aller gemeldeten Wohnsitze (Haupt- und Nebenwohnsitze) des Melderegisters der Stadt Münster abgebildet.

[zurück zur Internetseite](#)

[Karte der Stadtteile](#)

[Nutzungsbedingungen](#)

Bevölkerungsindikatoren 2020 für Münster und für den Stadtteil Anteil der Volljährigen, die ... Jahr(e) an der Adresse wohnen

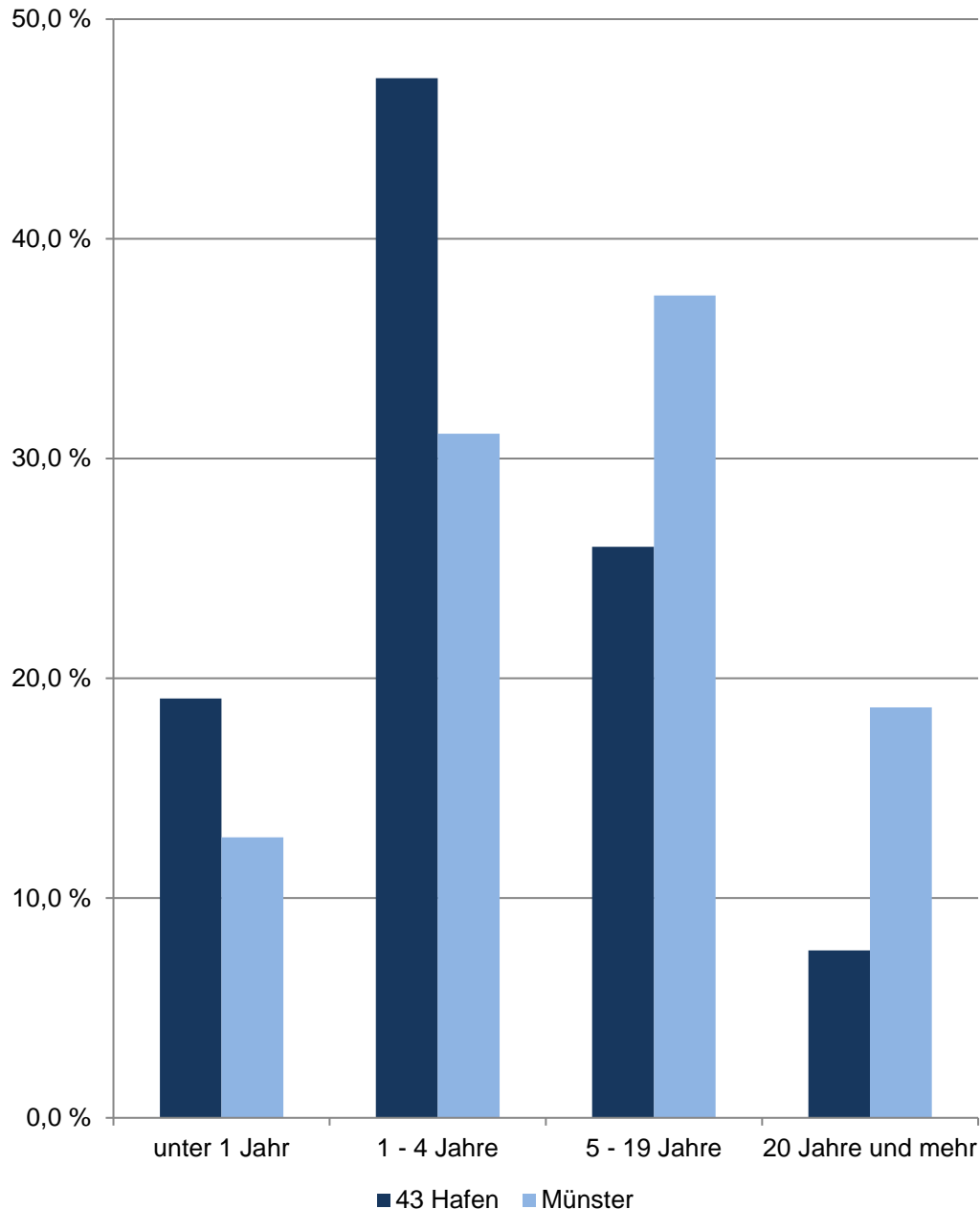

43 Hafen

Am 31.12.	Indikatoren der Wohnberechtigten Bevölkerung im Alter von 18 und mehr Jahren an der Adresse im Stadtteil - Wohndauer -				
	durch- schnittliche Wohndauer	Anteil derer, die ... Jahr(e) an der Adresse wohnen			
		unter 1	1 - 4	5 - 19	20 und mehr
	Jahre	in %			
2016	7,78	23,95	42,42	24,05	9,58
2017	7,32	24,01	43,59	24,01	8,39
2018	7,30	22,01	45,63	24,08	8,28
2019	7,39	19,51	47,88	24,69	7,92
2020	7,13	19,09	47,31	25,99	7,62
Indikatoren der männlichen Wohnberechtigten Bevölkerung - Wohndauer					
2016	6,79	24,11	41,24	27,31	7,34
2017	6,82	20,94	45,09	26,98	6,98
2018	6,84	18,05	48,07	26,89	7,00
2019	6,71	18,32	48,72	26,56	6,41
2020	6,61	17,51	47,81	28,37	6,30
Indikatoren der weiblichen Wohnberechtigten Bevölkerung - Wohndauer					
2016	8,84	23,78	43,70	20,53	11,99
2017	7,84	27,22	42,01	20,91	9,86
2018	7,78	26,15	43,08	21,15	9,62
2019	8,11	20,78	46,99	22,72	9,51
2020	7,67	20,73	46,79	23,49	8,99

Quelle: Stadt Münster
Stadtplanungsamt
Informationsmanagement und Statistikdienststelle

[Definitionen](#)

Wohnberechtigte Bevölkerung

Ab 2011 wird die Wohnberechtigte Bevölkerung durch die Auszählung aller gemeldeten Wohnsitze (Haupt- und Nebenwohnsitze) des Melderegisters der Stadt Münster abgebildet.

[zurück zur Internetseite](#)

[Karte der Stadtteile](#)

[Nutzungsbedingungen](#)

**Bevölkerungsindikatoren 2020
für Münster und für den Stadtteil
Anteil der Volljährigen,
die ... Jahr(e) an der Adresse wohnen**

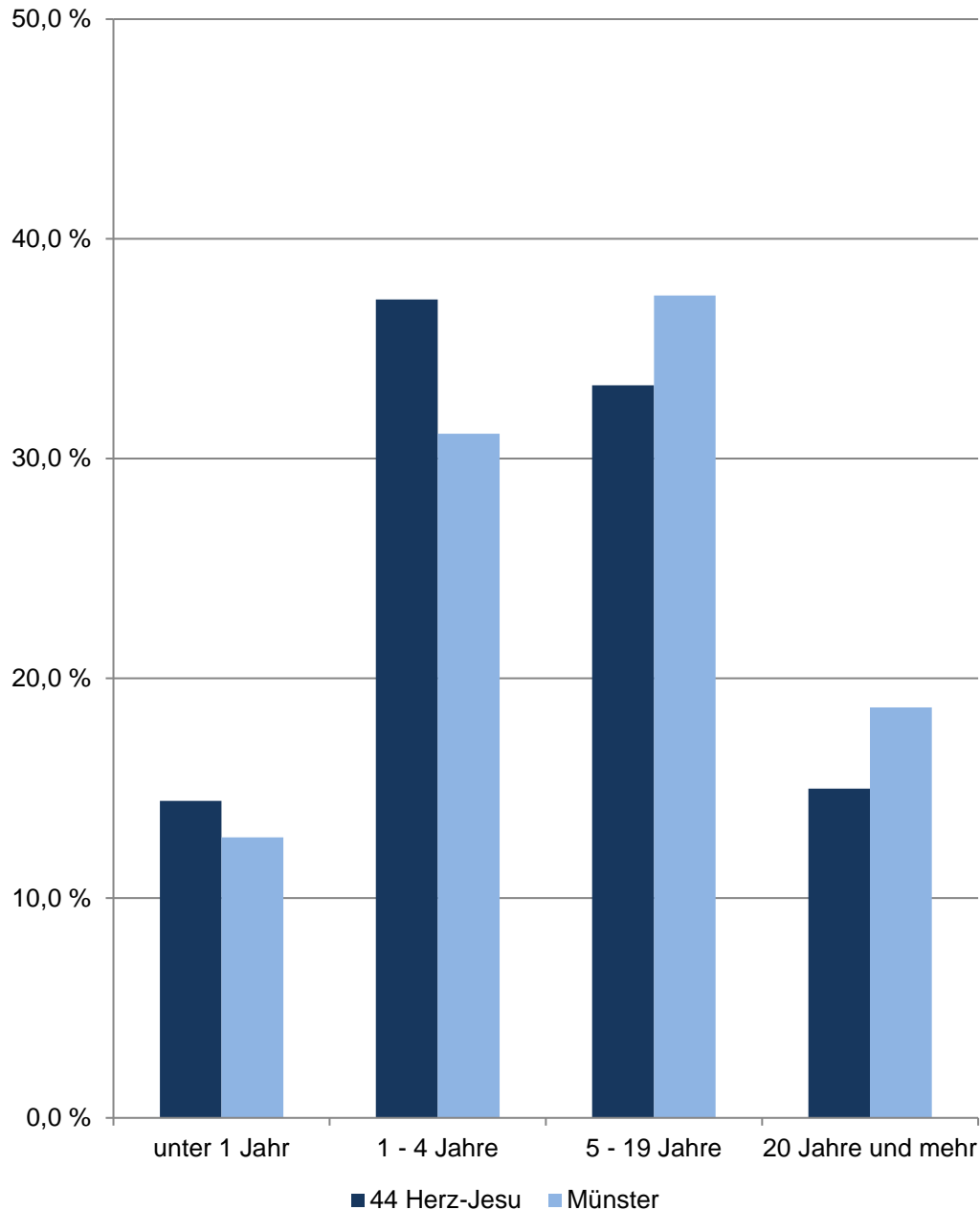

44 Herz-Jesu

Am 31.12.	Indikatoren der Wohnberechtigten Bevölkerung im Alter von 18 und mehr Jahren an der Adresse im Stadtteil - Wohndauer -				
	durch- schnittliche Wohndauer	Anteil derer, die ... Jahr(e) an der Adresse wohnen			
		unter 1	1 - 4	5 - 19	20 und mehr
Jahre	in %				
2016	10,39	16,58	35,01	32,33	16,07
2017	10,29	14,72	37,19	32,39	15,70
2018	10,46	14,34	36,89	32,41	16,35
2019	10,35	16,02	35,15	32,82	16,02
2020	9,93	14,43	37,24	33,34	14,98
Indikatoren der männlichen Wohnberechtigten Bevölkerung - Wohndauer					
2016	9,74	16,90	35,60	32,37	15,13
2017	9,63	15,25	38,21	31,86	14,67
2018	9,78	14,23	39,21	31,99	14,57
2019	9,91	14,86	37,53	32,85	14,76
2020	9,53	14,74	38,16	33,26	13,84
Indikatoren der weiblichen Wohnberechtigten Bevölkerung - Wohndauer					
2016	10,90	16,34	34,55	32,31	16,80
2017	10,81	14,29	36,39	32,81	16,50
2018	11,00	14,44	35,04	32,75	17,77
2019	10,70	16,92	33,28	32,79	17,00
2020	10,26	14,19	36,51	33,40	15,90

Quelle: Stadt Münster

Stadtplanungsamt

Informationsmanagement und Statistikdienststelle

[Definitionen](#)

Wohnberechtigte Bevölkerung

Ab 2011 wird die Wohnberechtigte Bevölkerung durch die Auszählung aller gemeldeten Wohnsitze (Haupt- und Nebenwohnsitze) des Melderegisters der Stadt Münster abgebildet.

[zurück zur Internetseite](#)

[Karte der Stadtteile](#)

[Nutzungsbedingungen](#)

**Bevölkerungsindikatoren 2020
für Münster und für den Stadtteil
Anteil der Volljährigen,
die ... Jahr(e) an der Adresse wohnen**

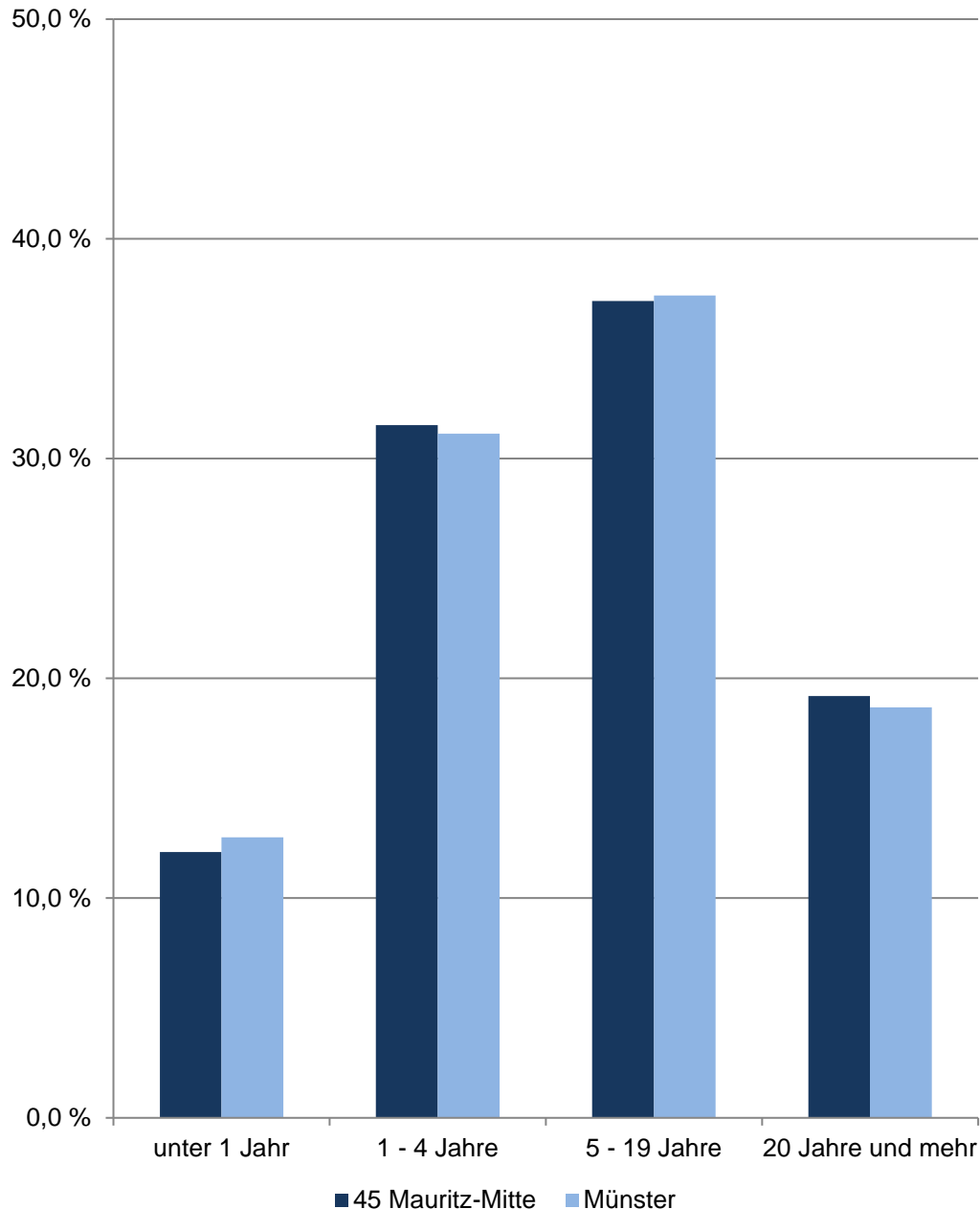

45 Mauritz-Mitte

Am 31.12.	Indikatoren der Wohnberechtigten Bevölkerung im Alter von 18 und mehr Jahren an der Adresse im Stadtteil - Wohndauer -				
	durch- schnittliche Wohndauer	Anteil derer, die ... Jahr(e) an der Adresse wohnen			
		unter 1	1 - 4	5 - 19	20 und mehr
Jahre	in %				
2016	13,23	12,88	30,59	35,26	21,27
2017	12,82	13,99	30,49	34,72	20,80
2018	12,83	12,22	31,20	35,44	21,13
2019	12,87	12,53	30,47	35,48	21,51
2020	12,05	12,10	31,53	37,17	19,20
Indikatoren der männlichen Wohnberechtigten Bevölkerung - Wohndauer					
2016	12,41	12,58	31,44	36,25	19,73
2017	12,05	14,33	30,73	35,57	19,36
2018	12,14	12,00	32,01	36,01	19,99
2019	12,14	12,61	30,95	36,23	20,21
2020	11,37	12,27	31,94	38,10	17,69
Indikatoren der weiblichen Wohnberechtigten Bevölkerung - Wohndauer					
2016	13,88	13,13	29,91	34,47	22,49
2017	13,45	13,72	30,28	34,03	21,96
2018	13,38	12,41	30,55	34,98	22,07
2019	13,47	12,47	30,09	34,88	22,56
2020	12,61	11,96	31,19	36,39	20,46

Quelle: Stadt Münster
Stadtplanungsamt
Informationsmanagement und Statistikdienststelle

[Definitionen](#)

Wohnberechtigte Bevölkerung

Ab 2011 wird die Wohnberechtigte Bevölkerung durch die Auszählung aller gemeldeten Wohnsitze (Haupt- und Nebenwohnsitze) des Melderegisters der Stadt Münster abgebildet.

[zurück zur Internetseite](#)

[Karte der Stadtteile](#)

[Nutzungsbedingungen](#)

**Bevölkerungsindikatoren 2020
für Münster und für den Stadtteil
Anteil der Volljährigen,
die ... Jahr(e) an der Adresse wohnen**

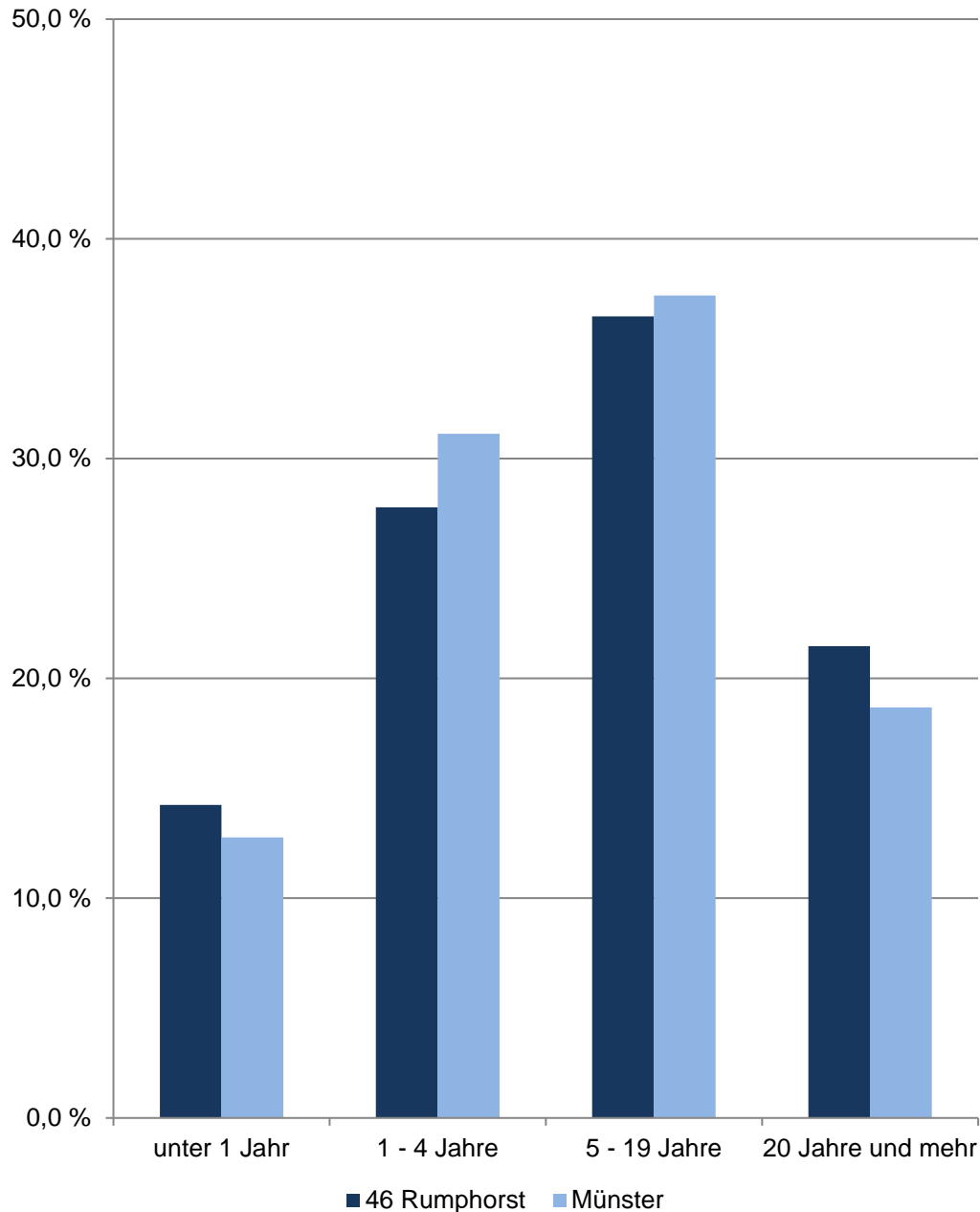

46 Rumphorst

Am 31.12.	Indikatoren der Wohnberechtigten Bevölkerung im Alter von 18 und mehr Jahren an der Adresse im Stadtteil - Wohndauer -				
	durch- schnittliche Wohndauer Jahre	Anteil derer, die ... Jahr(e) an der Adresse wohnen in %			
		unter 1	1 - 4	5 - 19	20 und mehr
2016	15,14	11,05	25,85	39,04	24,06
2017	15,03	12,01	24,25	38,26	25,47
2018	15,09	9,56	26,27	37,51	26,65
2019	14,83	11,16	25,80	36,41	26,63
2020	12,83	14,25	27,79	36,48	21,47
	Indikatoren der männlichen Wohnberechtigten Bevölkerung - Wohndauer				
2016	14,33	10,90	26,18	40,70	22,22
2017	14,36	11,82	24,09	39,87	24,22
2018	14,41	9,85	25,81	39,14	25,20
2019	14,09	10,82	26,38	37,82	24,98
2020	12,17	14,21	28,20	37,51	20,08
	Indikatoren der weiblichen Wohnberechtigten Bevölkerung - Wohndauer				
2016	15,83	11,18	25,56	37,62	25,64
2017	15,59	12,17	24,39	36,89	26,55
2018	15,68	9,31	26,67	36,12	27,90
2019	15,48	11,46	25,29	35,18	28,07
2020	13,42	14,29	27,43	35,56	22,72

Quelle: Stadt Münster
Stadtplanungsamt
Informationsmanagement und Statistikdienststelle

[Definitionen](#)

Wohnberechtigte Bevölkerung

Ab 2011 wird die Wohnberechtigte Bevölkerung durch die Auszählung aller gemeldeten Wohnsitze (Haupt- und Nebenwohnsitze) des Melderegisters der Stadt Münster abgebildet.

[zurück zur Internetseite](#)

[Karte der Stadtteile](#)

[Nutzungsbedingungen](#)

**Bevölkerungsindikatoren 2020
für Münster und für den Stadtteil
Anteil der Volljährigen,
die ... Jahr(e) an der Adresse wohnen**

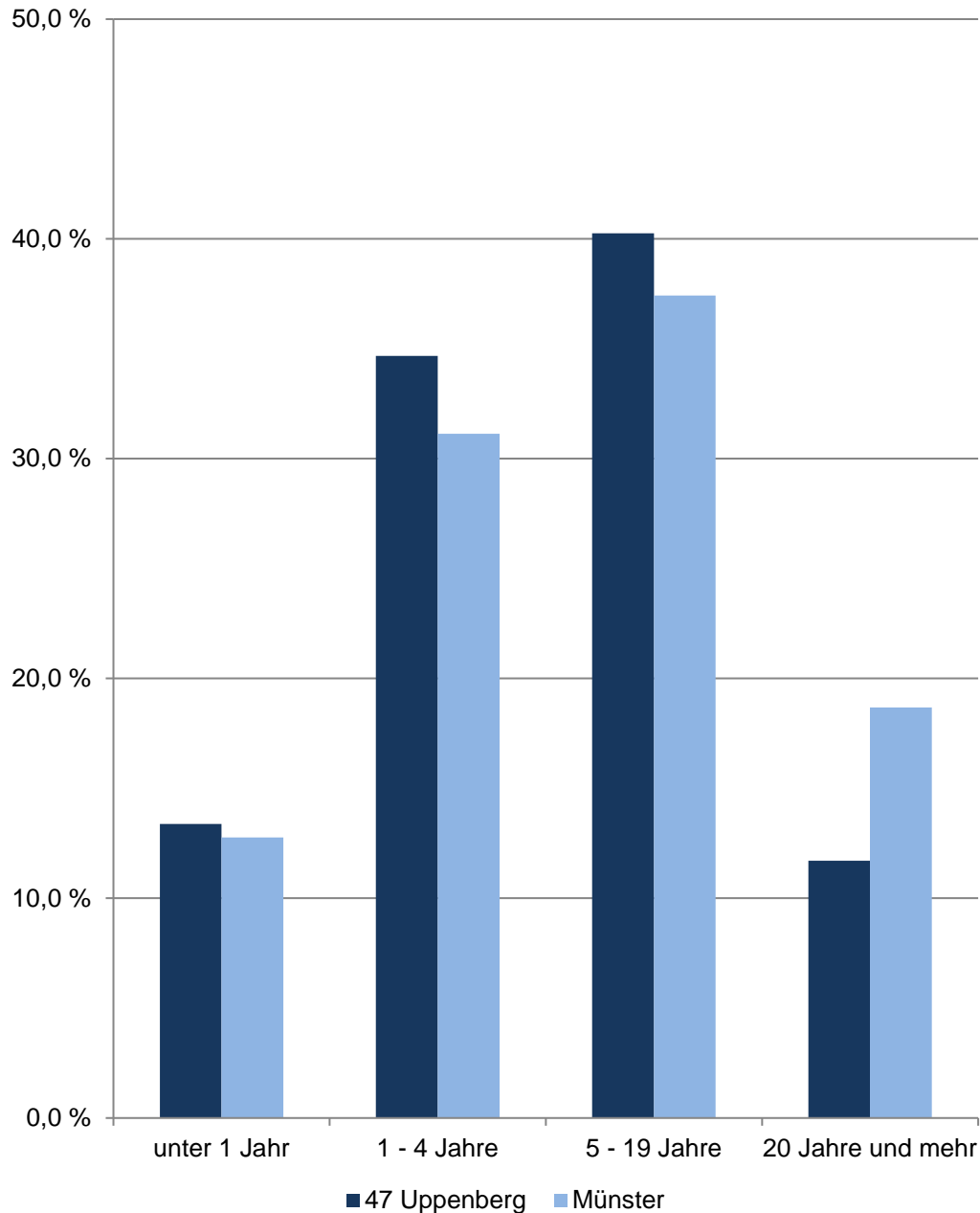

47 Uppenberg

Am 31.12.	Indikatoren der Wohnberechtigten Bevölkerung im Alter von 18 und mehr Jahren an der Adresse im Stadtteil - Wohndauer -				
	durch- schnittliche Wohndauer	Anteil derer, die ... Jahr(e) an der Adresse wohnen			
		unter 1	1 - 4	5 - 19	20 und mehr
	Jahre	in %			
2016	9,62	15,74	36,11	36,25	11,90
2017	9,79	15,06	35,88	36,89	12,18
2018	9,84	15,28	35,66	36,79	12,26
2019	9,83	15,25	34,89	37,34	12,51
2020	9,55	13,38	34,67	40,25	11,70
Indikatoren der männlichen Wohnberechtigten Bevölkerung - Wohndauer					
2016	9,24	16,05	35,95	36,91	11,10
2017	9,48	14,71	35,91	37,98	11,40
2018	9,70	15,03	35,22	38,08	11,67
2019	9,68	15,36	34,10	38,22	12,31
2020	9,32	13,51	34,94	40,16	11,39
Indikatoren der weiblichen Wohnberechtigten Bevölkerung - Wohndauer					
2016	9,96	15,45	36,25	35,65	12,64
2017	10,08	15,37	35,85	35,90	12,89
2018	9,97	15,50	36,06	35,63	12,81
2019	9,97	15,15	35,62	36,54	12,70
2020	9,77	13,25	34,41	40,34	12,00

Quelle: Stadt Münster
Stadtplanungsamt
Informationsmanagement und Statistikdienststelle

[Definitionen](#)

Wohnberechtigte Bevölkerung

Ab 2011 wird die Wohnberechtigte Bevölkerung durch die Auszählung aller gemeldeten Wohnsitze (Haupt- und Nebenwohnsitze) des Melderegisters der Stadt Münster abgebildet.

[zurück zur Internetseite](#)

[Karte der Stadtteile](#)

[Nutzungsbedingungen](#)

**Bevölkerungsindikatoren 2020
für Münster und für den Stadtteil
Anteil der Volljährigen,
die ... Jahr(e) an der Adresse wohnen**

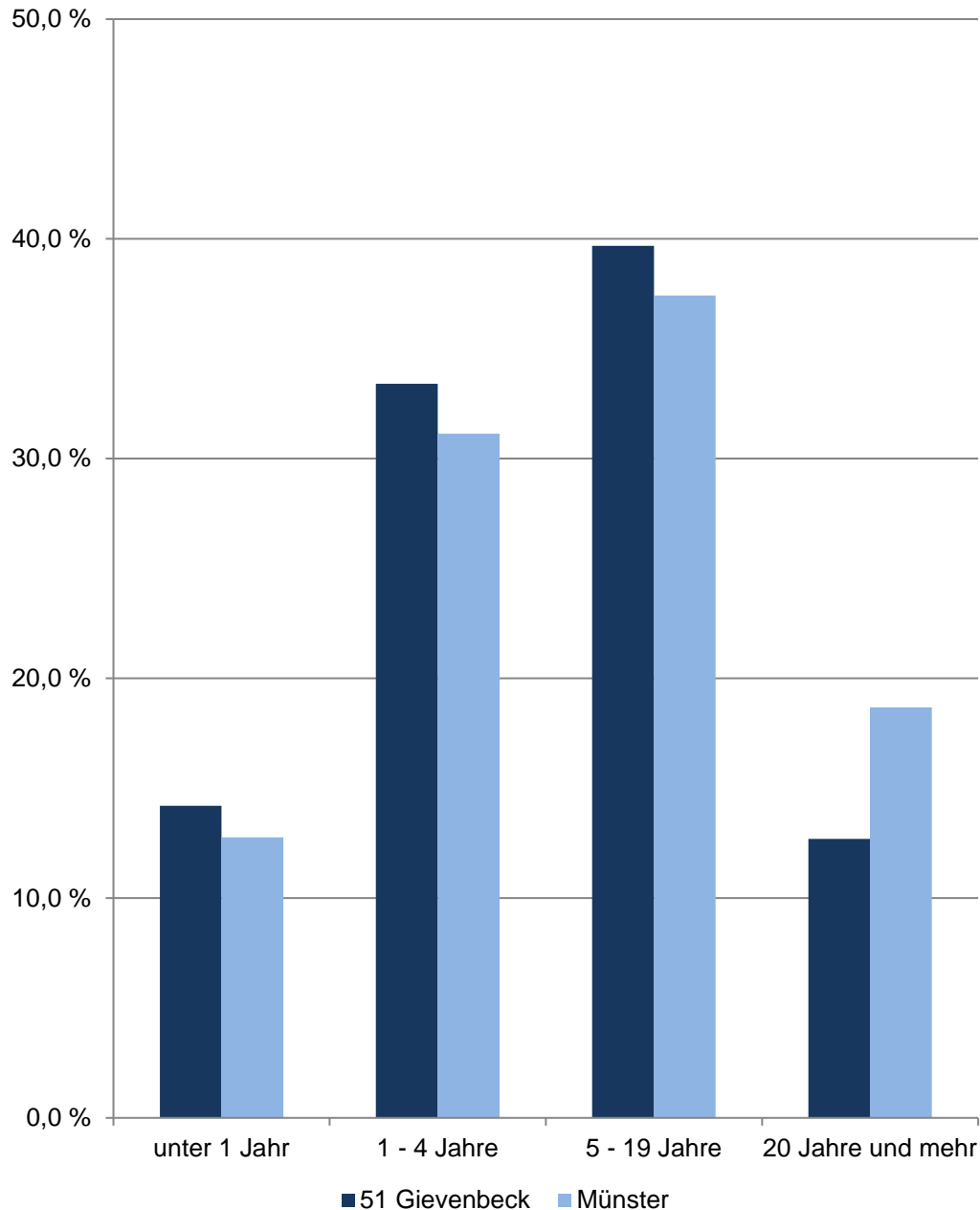

51 Gievenbeck

Am 31.12.	Indikatoren der Wohnberechtigten Bevölkerung im Alter von 18 und mehr Jahren an der Adresse im Stadtteil - Wohndauer -				
	durch- schnittliche Wohndauer	Anteil derer, die ... Jahr(e) an der Adresse wohnen			
		unter 1	1 - 4	5 - 19	20 und mehr
	Jahre	in %			
2016	8,88	17,38	35,27	35,83	11,51
2017	9,20	16,64	34,18	37,17	12,01
2018	9,60	16,11	33,37	38,03	12,48
2019	9,86	16,12	32,75	36,82	14,31
2020	9,53	14,20	33,41	39,69	12,70
Indikatoren der männlichen Wohnberechtigten Bevölkerung - Wohndauer					
2016	8,82	16,95	35,61	36,18	11,26
2017	9,13	16,21	34,53	37,61	11,64
2018	9,49	16,01	33,72	38,20	12,07
2019	9,73	16,07	32,89	37,09	13,94
2020	9,40	13,08	34,09	40,65	12,18
Indikatoren der weiblichen Wohnberechtigten Bevölkerung - Wohndauer					
2016	8,94	17,78	34,97	35,52	11,74
2017	9,27	17,01	33,87	36,78	12,34
2018	9,69	16,20	33,06	37,88	12,86
2019	9,99	16,17	32,61	36,57	14,65
2020	9,65	15,22	32,78	38,82	13,18

Quelle: Stadt Münster

Stadtplanungsamt

Informationsmanagement und Statistikdienststelle

[Definitionen](#)

Wohnberechtigte Bevölkerung

Ab 2011 wird die Wohnberechtigte Bevölkerung durch die Auszählung aller gemeldeten Wohnsitze (Haupt- und Nebenwohnsitze) des Melderegisters der Stadt Münster abgebildet.

[zurück zur Internetseite](#)

[Karte der Stadtteile](#)

[Nutzungsbedingungen](#)

**Bevölkerungsindikatoren 2020
für Münster und für den Stadtteil
Anteil der Volljährigen,
die ... Jahr(e) an der Adresse wohnen**

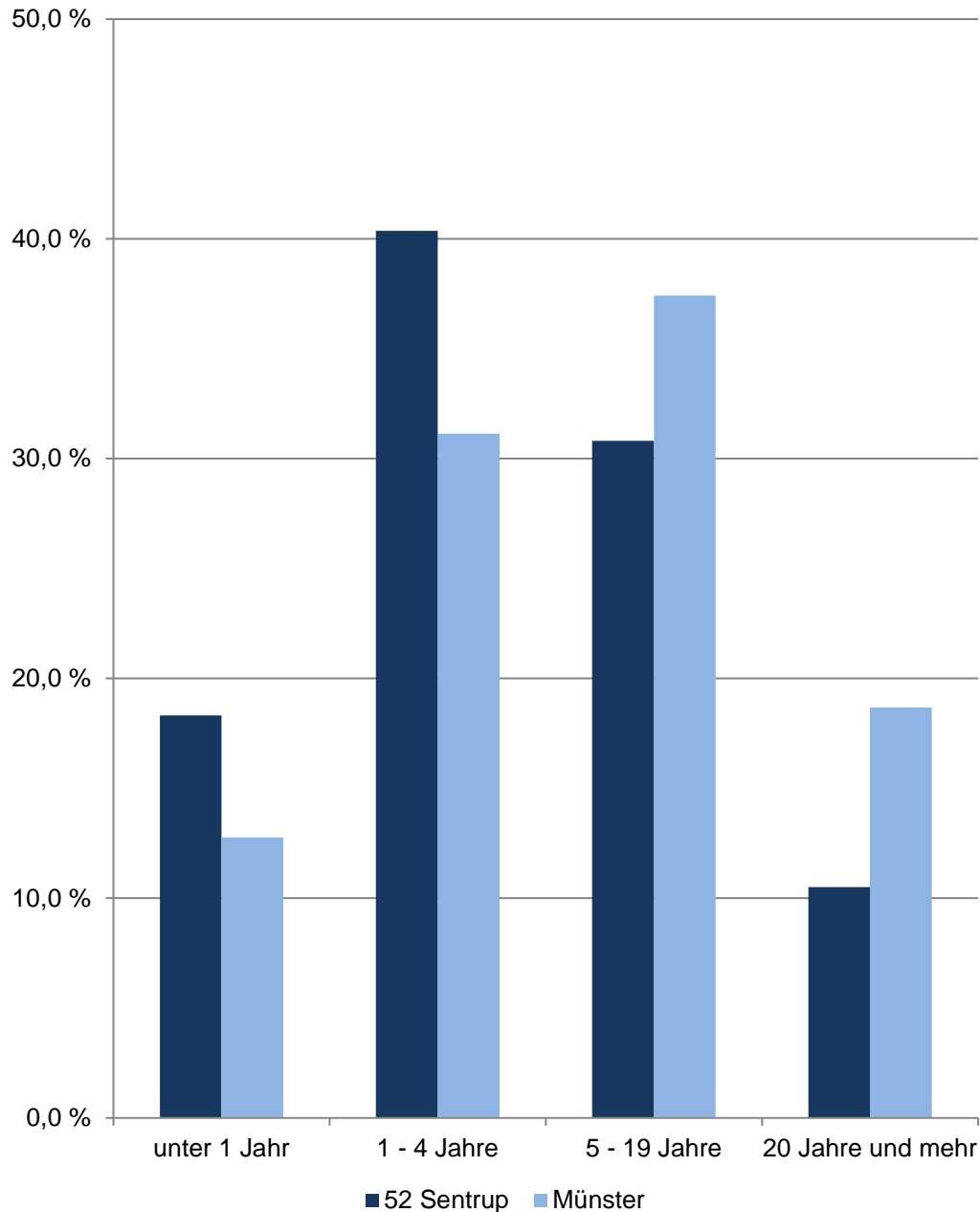

52 Sentrup

Am 31.12.	Indikatoren der Wohnberechtigten Bevölkerung im Alter von 18 und mehr Jahren an der Adresse im Stadtteil - Wohndauer -				
	durch- schnittliche Wohndauer	Anteil derer, die ... Jahr(e) an der Adresse wohnen			
		unter 1	1 - 4	5 - 19	20 und mehr
Jahre	in %				
2016	8,30	21,33	40,32	27,60	10,75
2017	8,44	19,15	41,53	28,51	10,80
2018	8,53	19,09	41,18	28,51	11,22
2019	8,55	20,14	40,48	28,25	11,14
2020	8,44	18,31	40,37	30,81	10,51
Indikatoren der männlichen Wohnberechtigten Bevölkerung - Wohndauer					
2016	7,98	21,50	39,45	29,01	10,04
2017	8,25	17,23	42,31	30,18	10,28
2018	8,48	17,97	40,59	30,65	10,79
2019	8,58	19,13	39,39	30,44	11,03
2020	8,47	17,04	39,51	33,11	10,34
Indikatoren der weiblichen Wohnberechtigten Bevölkerung - Wohndauer					
2016	8,59	21,18	41,08	26,35	11,38
2017	8,60	20,82	40,85	27,06	11,26
2018	8,56	20,07	41,70	26,65	11,58
2019	8,53	21,01	41,40	26,36	11,23
2020	8,42	19,44	41,13	28,77	10,66

Quelle: Stadt Münster
Stadtplanungsamt
Informationsmanagement und Statistikdienststelle

[Definitionen](#)

Wohnberechtigte Bevölkerung

Ab 2011 wird die Wohnberechtigte Bevölkerung durch die Auszählung aller gemeldeten Wohnsitze (Haupt- und Nebenwohnsitze) des Melderegisters der Stadt Münster abgebildet.

[zurück zur Internetseite](#)

[Karte der Stadtteile](#)

[Nutzungsbedingungen](#)

**Bevölkerungsindikatoren 2020
für Münster und für den Stadtteil
Anteil der Volljährigen,
die ... Jahr(e) an der Adresse wohnen**

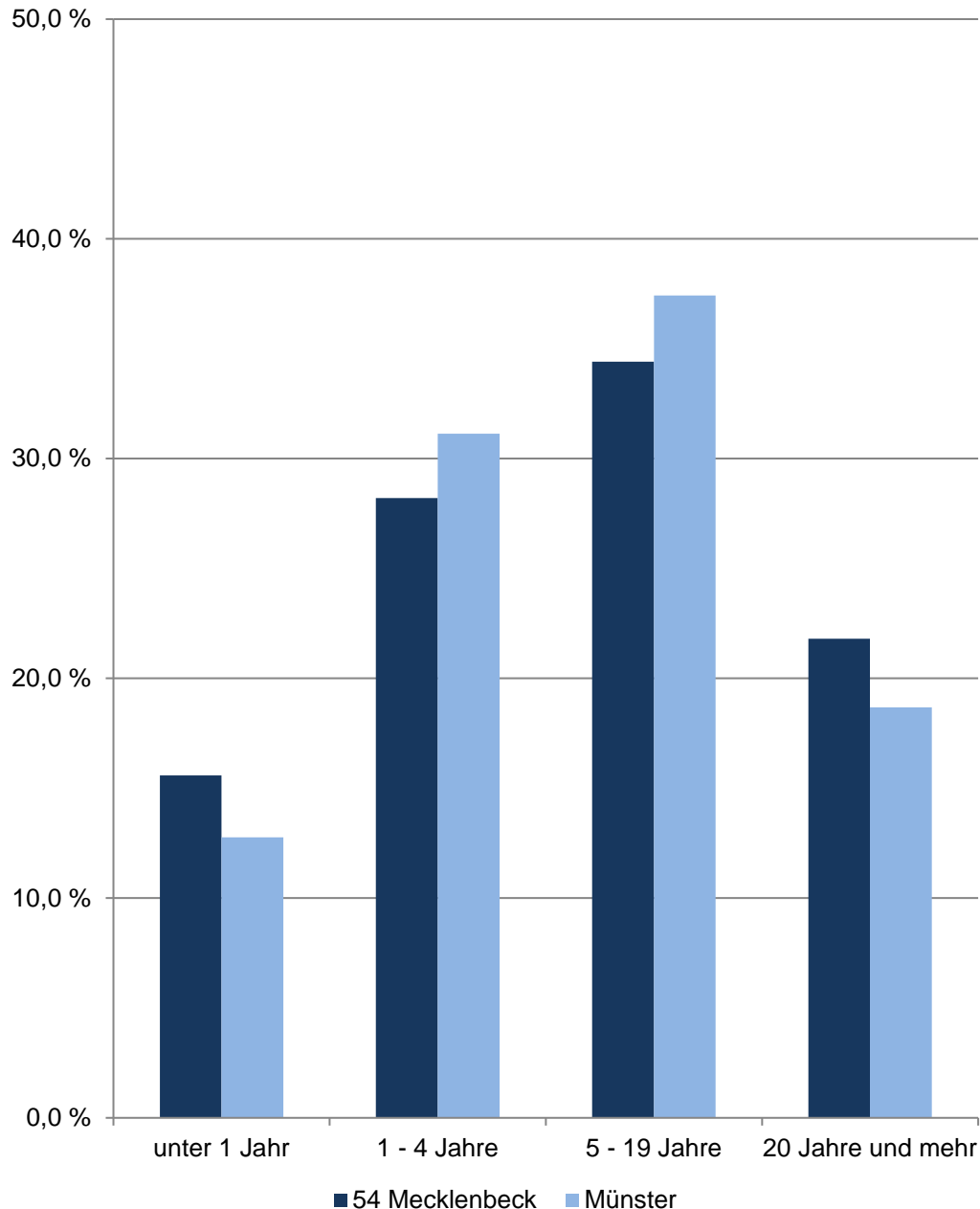

54 Mecklenbeck

Am 31.12.	Indikatoren der Wohnberechtigten Bevölkerung im Alter von 18 und mehr Jahren an der Adresse im Stadtteil - Wohndauer -				
	durch- schnittliche Wohndauer	Anteil derer, die ... Jahr(e) an der Adresse wohnen			
		unter 1	1 - 4	5 - 19	20 und mehr
Jahre	in %				
2016	14,59	10,14	24,99	40,98	23,89
2017	14,42	11,87	24,67	39,62	23,83
2018	14,49	11,27	26,04	37,96	24,72
2019	14,38	12,36	25,34	37,43	24,87
2020	12,46	15,59	28,20	34,41	21,80
Indikatoren der männlichen Wohnberechtigten Bevölkerung - Wohndauer					
2016	14,46	10,00	25,39	40,96	23,65
2017	14,38	11,53	24,85	39,84	23,78
2018	14,51	10,58	26,37	38,42	24,64
2019	14,49	11,78	25,08	38,13	25,01
2020	12,38	15,81	28,12	34,48	21,59
Indikatoren der weiblichen Wohnberechtigten Bevölkerung - Wohndauer					
2016	14,71	10,27	24,62	40,99	24,11
2017	14,46	12,19	24,50	39,42	23,88
2018	14,48	11,93	25,73	37,54	24,80
2019	14,28	12,90	25,58	36,78	24,74
2020	12,53	15,38	28,28	34,35	21,99

Quelle: Stadt Münster
Stadtplanungsamt
Informationsmanagement und Statistikdienststelle

[Definitionen](#)

Wohnberechtigte Bevölkerung

Ab 2011 wird die Wohnberechtigte Bevölkerung durch die Auszählung aller gemeldeten Wohnsitze (Haupt- und Nebenwohnsitze) des Melderegisters der Stadt Münster abgebildet.

[zurück zur Internetseite](#)

[Karte der Stadtteile](#)

[Nutzungsbedingungen](#)

Bevölkerungsindikatoren 2020 für Münster und für den Stadtteil Anteil der Volljährigen, die ... Jahr(e) an der Adresse wohnen

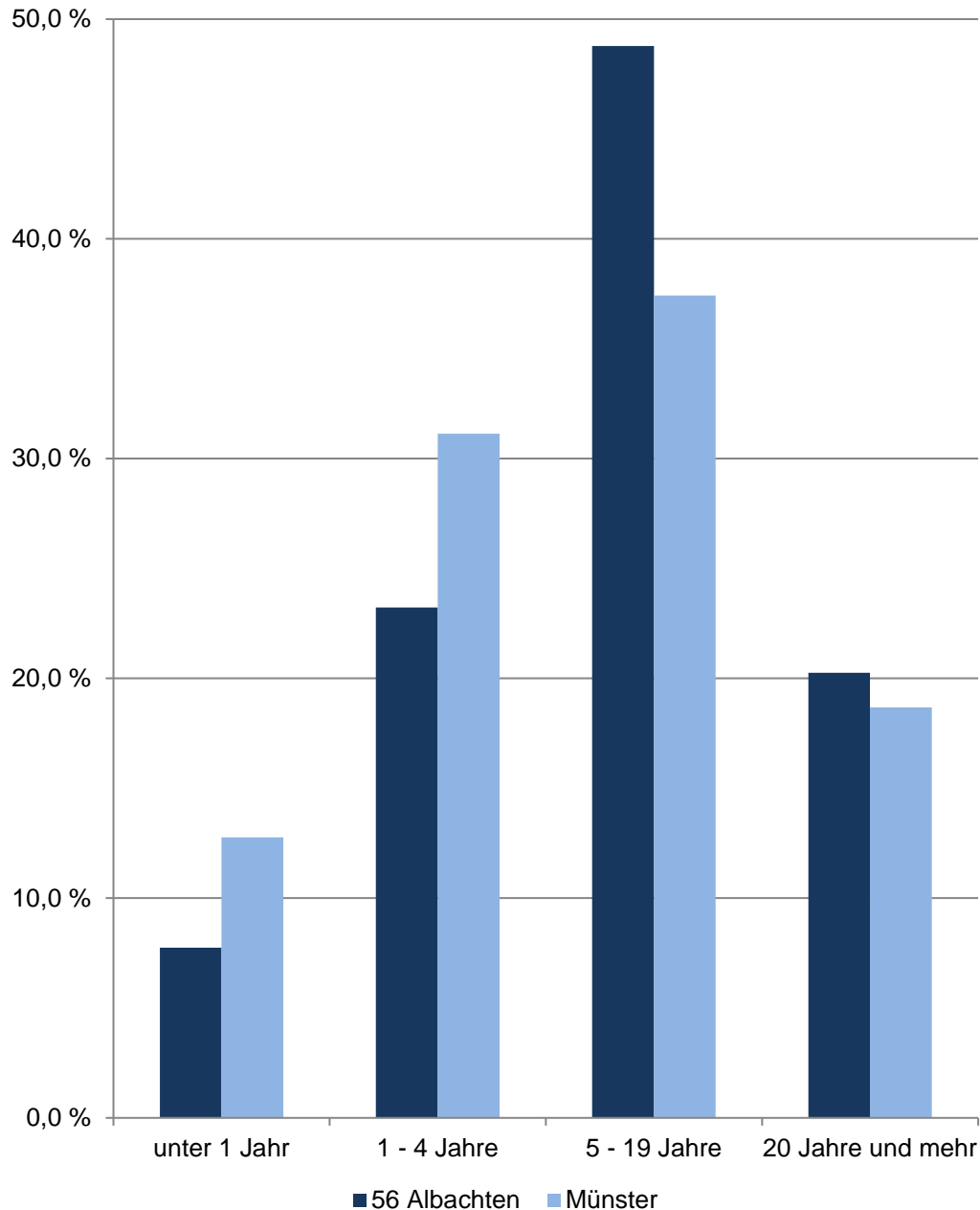

56 Albachten

Am 31.12.	Indikatoren der Wohnberechtigten Bevölkerung im Alter von 18 und mehr Jahren an der Adresse im Stadtteil - Wohndauer -				
	durch- schnittliche Wohndauer	Anteil derer, die ... Jahr(e) an der Adresse wohnen			
		unter 1	1 - 4	5 - 19	20 und mehr
	Jahre	in %			
2016	15,25	8,62	24,49	41,65	25,24
2017	15,45	7,29	24,26	42,96	25,50
2018	15,78	6,24	23,06	44,77	25,92
2019	16,08	7,77	20,41	45,55	26,27
2020	14,05	7,75	23,22	48,78	20,25
Indikatoren der männlichen Wohnberechtigten Bevölkerung - Wohndauer					
2016	14,87	8,38	25,07	41,96	24,58
2017	14,97	7,38	24,38	43,53	24,71
2018	15,39	6,40	23,12	45,19	25,29
2019	15,50	8,13	21,06	45,28	25,53
2020	13,65	7,55	23,41	49,75	19,29
Indikatoren der weiblichen Wohnberechtigten Bevölkerung - Wohndauer					
2016	15,60	8,85	23,93	41,36	25,86
2017	15,89	7,20	24,14	42,41	26,25
2018	16,14	6,09	23,00	44,38	26,52
2019	16,62	7,42	19,79	45,81	26,98
2020	14,43	7,95	23,03	47,85	21,18

Quelle: Stadt Münster
Stadtplanungsamt
Informationsmanagement und Statistikdienststelle

[Definitionen](#)

Wohnberechtigte Bevölkerung

Ab 2011 wird die Wohnberechtigte Bevölkerung durch die Auszählung aller gemeldeten Wohnsitze (Haupt- und Nebenwohnsitze) des Melderegisters der Stadt Münster abgebildet.

[zurück zur Internetseite](#)

[Karte der Stadtteile](#)

[Nutzungsbedingungen](#)

**Bevölkerungsindikatoren 2020
für Münster und für den Stadtteil
Anteil der Volljährigen,
die ... Jahr(e) an der Adresse wohnen**

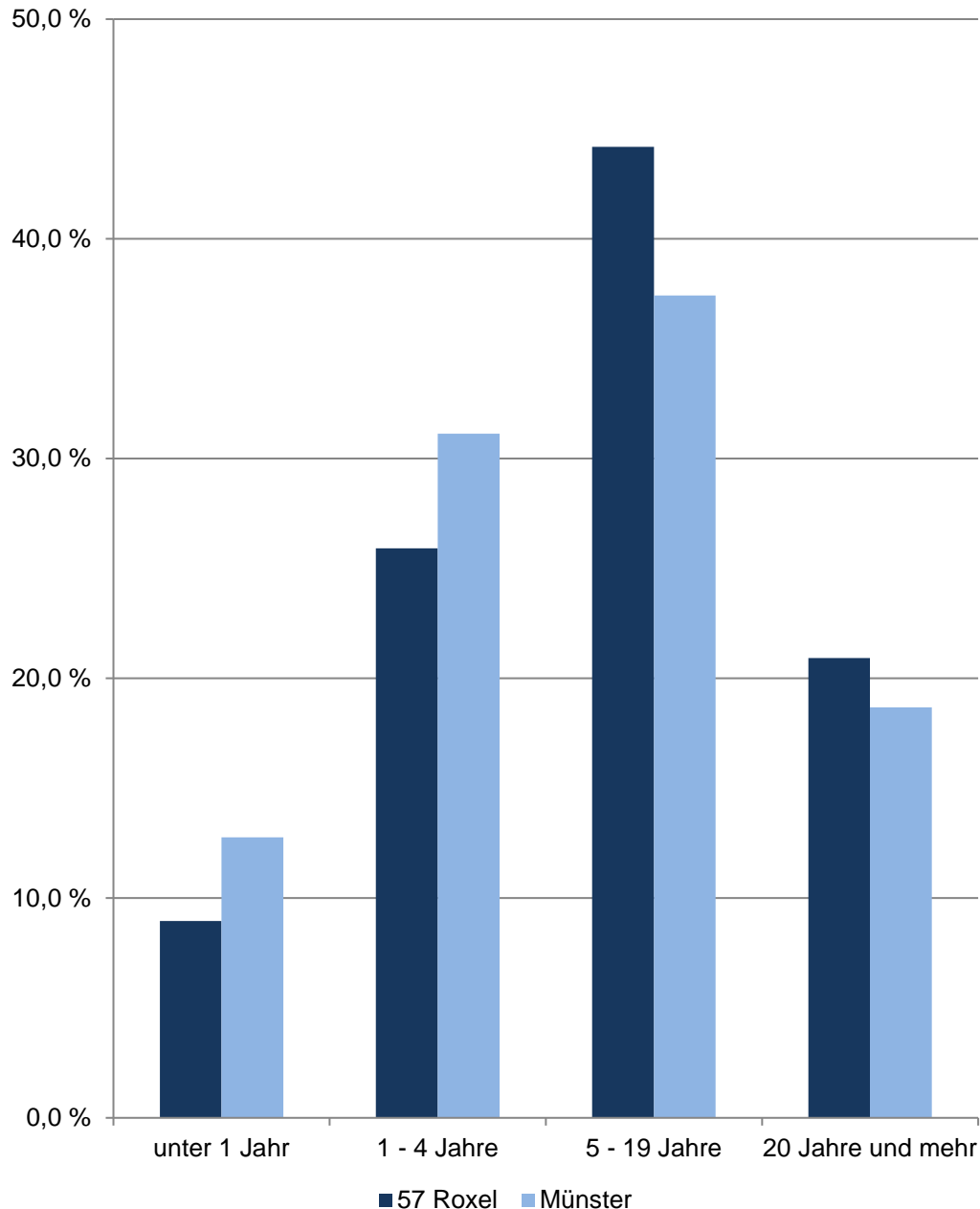

57 Roxel

Am 31.12.	Indikatoren der Wohnberechtigten Bevölkerung im Alter von 18 und mehr Jahren an der Adresse im Stadtteil - Wohndauer -				
	durch- schnittliche Wohndauer	Anteil derer, die ... Jahr(e) an der Adresse wohnen			
		unter 1	1 - 4	5 - 19	20 und mehr
	Jahre	in %			
2016	15,81	10,01	26,06	37,96	25,97
2017	15,76	10,08	24,44	39,64	25,83
2018	15,77	9,64	24,49	40,24	25,63
2019	15,78	10,02	23,64	40,96	25,37
2020	14,18	8,96	25,92	44,19	20,93
Indikatoren der männlichen Wohnberechtigten Bevölkerung - Wohndauer					
2016	15,18	10,70	25,71	38,62	24,97
2017	15,12	10,10	24,87	40,42	24,62
2018	15,02	10,69	24,58	40,51	24,23
2019	15,12	10,33	24,55	40,70	24,42
2020	13,48	8,96	26,95	44,43	19,66
Indikatoren der weiblichen Wohnberechtigten Bevölkerung - Wohndauer					
2016	16,42	9,34	26,41	37,31	26,94
2017	16,38	10,07	24,03	38,89	27,00
2018	16,51	8,61	24,40	39,98	27,01
2019	16,43	9,71	22,76	41,22	26,30
2020	14,88	8,97	24,89	43,94	22,21

Quelle: Stadt Münster
Stadtplanungsamt
Informationsmanagement und Statistikdienststelle

[Definitionen](#)

Wohnberechtigte Bevölkerung

Ab 2011 wird die Wohnberechtigte Bevölkerung durch die Auszählung aller gemeldeten Wohnsitze (Haupt- und Nebenwohnsitze) des Melderegisters der Stadt Münster abgebildet.

[zurück zur Internetseite](#)

[Karte der Stadtteile](#)

[Nutzungsbedingungen](#)

**Bevölkerungsindikatoren 2020
für Münster und für den Stadtteil
Anteil der Volljährigen,
die ... Jahr(e) an der Adresse wohnen**

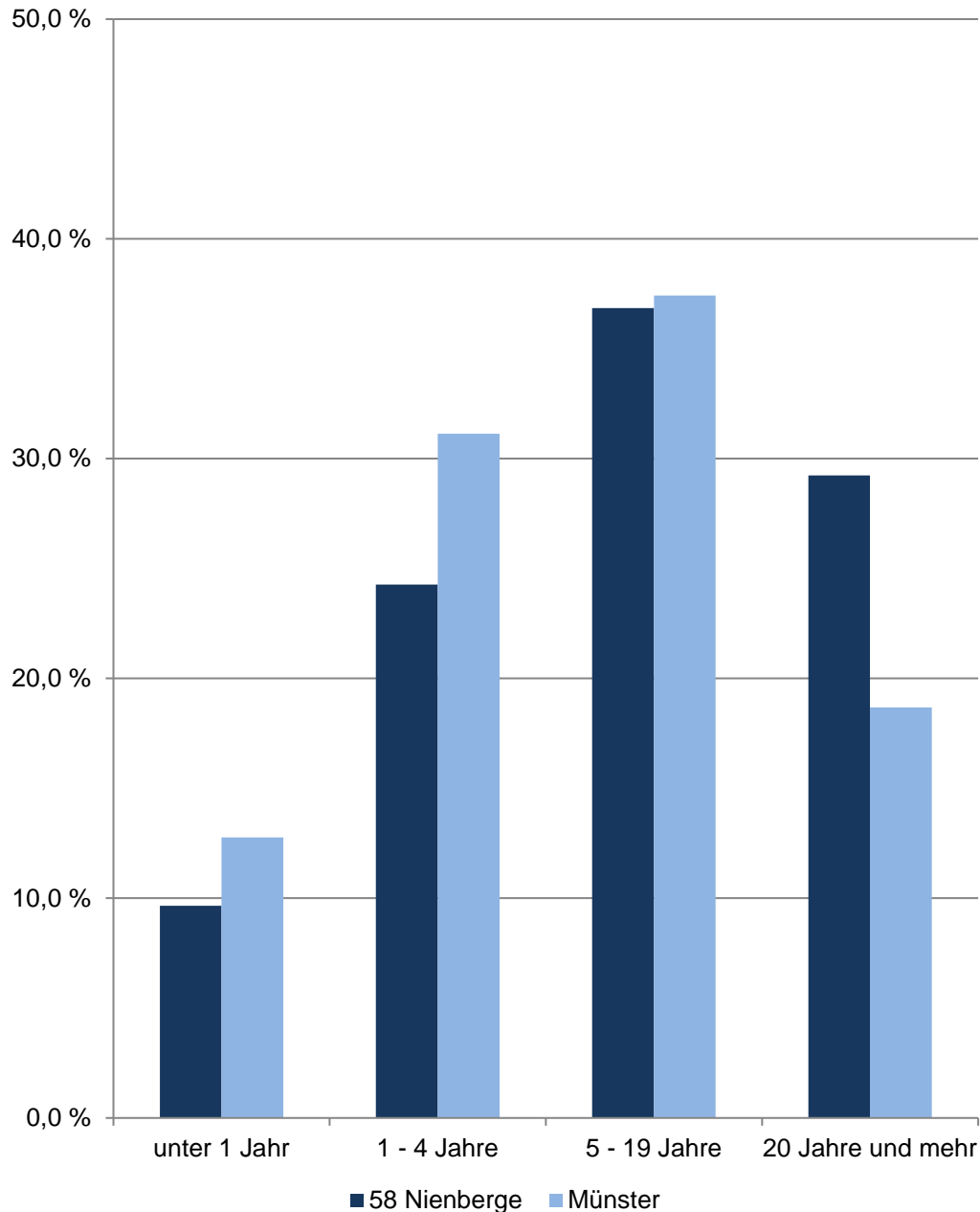

58 Nienberge

Am 31.12.	Indikatoren der Wohnberechtigten Bevölkerung im Alter von 18 und mehr Jahren an der Adresse im Stadtteil - Wohndauer -				
	durch- schnittliche Wohndauer	Anteil derer, die ... Jahr(e) an der Adresse wohnen			
		unter 1	1 - 4	5 - 19	20 und mehr
	Jahre	in %			
2016	19,24	10,50	23,14	31,77	34,59
2017	19,39	10,57	22,58	32,11	34,74
2018	19,35	9,99	23,49	31,68	34,84
2019	19,31	10,14	23,27	31,83	34,76
2020	17,43	9,65	24,27	36,85	29,24
Indikatoren der männlichen Wohnberechtigten Bevölkerung - Wohndauer					
2016	18,43	11,16	23,81	31,87	33,16
2017	18,50	11,39	23,35	32,06	33,20
2018	18,28	10,51	24,86	31,60	33,03
2019	18,35	10,52	24,65	31,89	32,94
2020	16,61	9,79	25,57	36,97	27,66
Indikatoren der weiblichen Wohnberechtigten Bevölkerung - Wohndauer					
2016	20,07	9,84	22,45	31,68	36,03
2017	20,30	9,75	21,79	32,16	36,30
2018	20,43	9,46	22,10	31,77	36,67
2019	20,29	9,76	21,86	31,76	36,61
2020	18,28	9,49	22,93	36,72	30,85

Quelle: Stadt Münster
Stadtplanungsamt
Informationsmanagement und Statistikdienststelle

[Definitionen](#)

Wohnberechtigte Bevölkerung

Ab 2011 wird die Wohnberechtigte Bevölkerung durch die Auszählung aller gemeldeten Wohnsitze (Haupt- und Nebenwohnsitze) des Melderegisters der Stadt Münster abgebildet.

[zurück zur Internetseite](#)

[Karte der Stadtteile](#)

[Nutzungsbedingungen](#)

Bevölkerungsindikatoren 2020 für Münster und für den Stadtteil Anteil der Volljährigen, die ... Jahr(e) an der Adresse wohnen

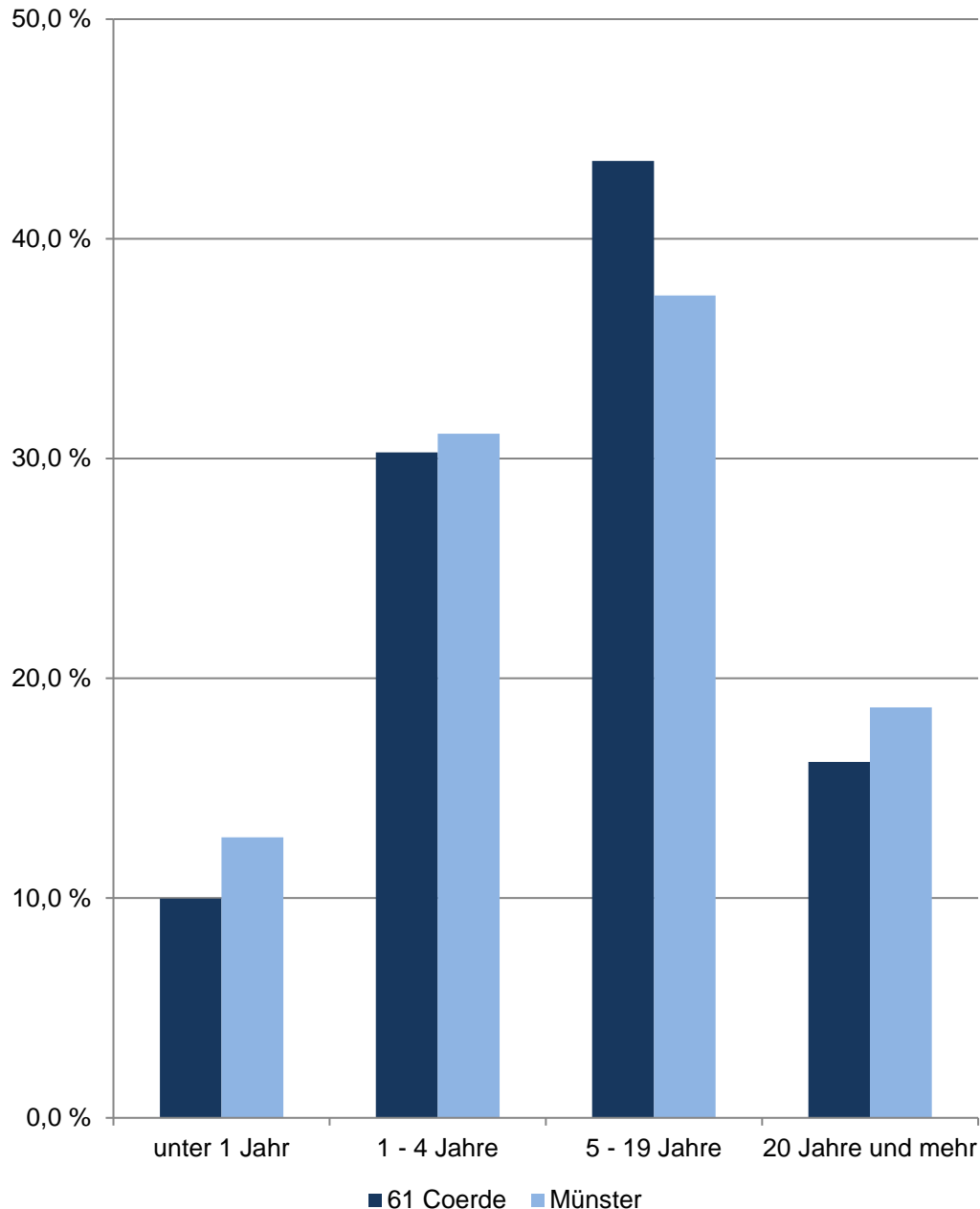

61 Coerde

Am 31.12.	Indikatoren der Wohnberechtigten Bevölkerung im Alter von 18 und mehr Jahren an der Adresse im Stadtteil - Wohndauer -				
	durch- schnittliche Wohndauer	Anteil derer, die ... Jahr(e) an der Adresse wohnen			
		unter 1	1 - 4	5 - 19	20 und mehr
	Jahre	in %			
2016	12,77	11,96	27,16	43,48	17,41
2017	12,87	9,62	28,83	43,23	18,32
2018	12,95	10,52	27,16	42,70	19,62
2019	13,03	10,27	26,30	43,06	20,37
2020	11,26	9,97	30,29	43,55	16,20
	Indikatoren der männlichen Wohnberechtigten Bevölkerung - Wohndauer				
2016	11,93	12,94	28,25	42,71	16,10
2017	11,97	11,06	29,87	42,10	16,98
2018	12,11	11,88	28,21	41,81	18,10
2019	12,20	10,83	28,27	42,14	18,75
2020	10,62	10,21	31,88	42,95	14,96
	Indikatoren der weiblichen Wohnberechtigten Bevölkerung - Wohndauer				
2016	13,55	11,05	26,15	44,19	18,61
2017	13,70	8,29	27,86	44,28	19,57
2018	13,74	9,25	26,20	43,52	21,03
2019	13,80	9,75	24,48	43,91	21,86
2020	11,88	9,74	28,75	44,13	17,39

Quelle: Stadt Münster
Stadtplanungsamt
Informationsmanagement und Statistikdienststelle

[Definitionen](#)

Wohnberechtigte Bevölkerung

Ab 2011 wird die Wohnberechtigte Bevölkerung durch die Auszählung aller gemeldeten Wohnsitze (Haupt- und Nebenwohnsitze) des Melderegisters der Stadt Münster abgebildet.

[zurück zur Internetseite](#)

[Karte der Stadtteile](#)

[Nutzungsbedingungen](#)

**Bevölkerungsindikatoren 2020
für Münster und für den Stadtteil
Anteil der Volljährigen,
die ... Jahr(e) an der Adresse wohnen**

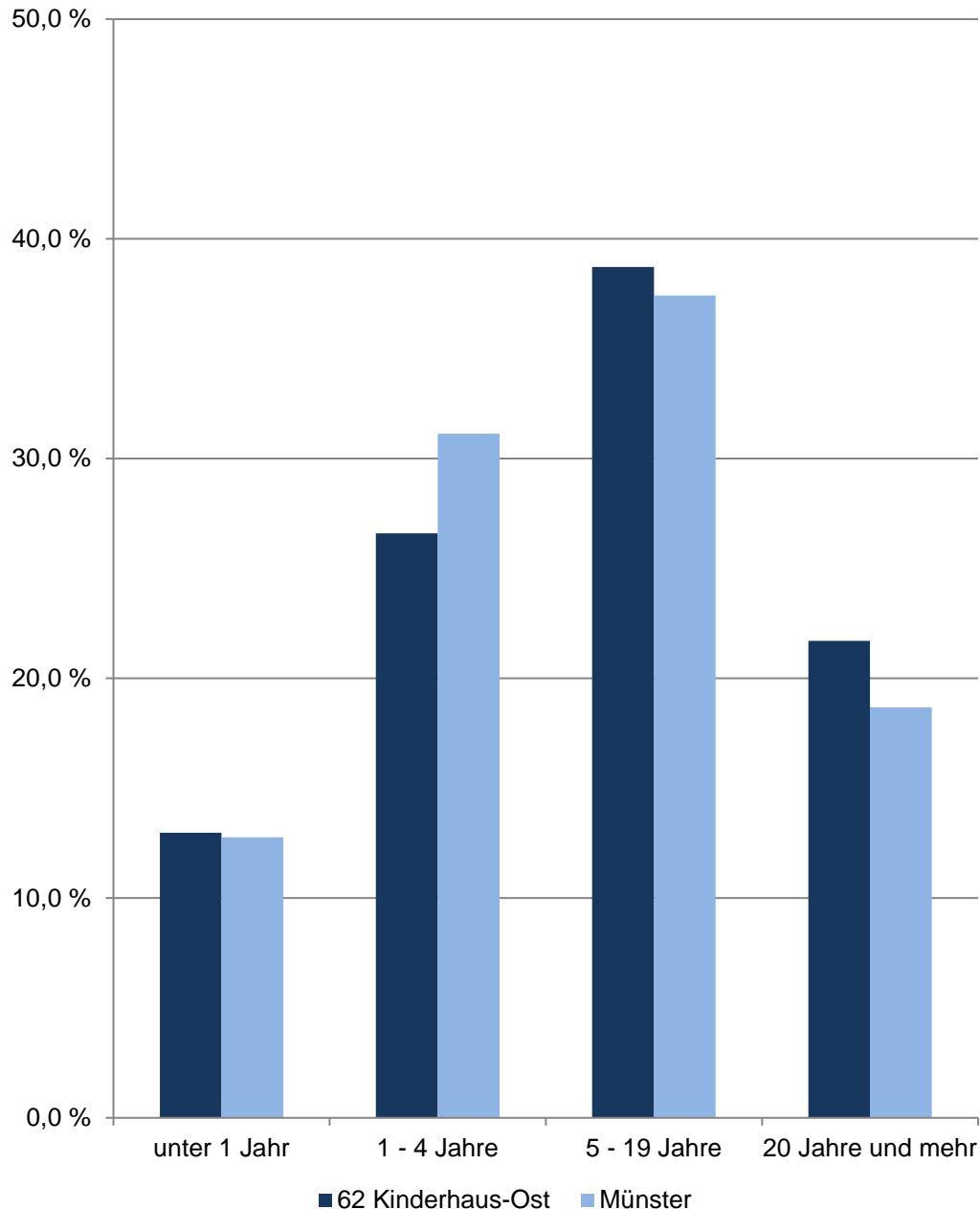

62 Kinderhaus-Ost

Am 31.12.	Indikatoren der Wohnberechtigten Bevölkerung im Alter von 18 und mehr Jahren an der Adresse im Stadtteil - Wohndauer -				
	durch- schnittliche Wohndauer	Anteil derer, die ... Jahr(e) an der Adresse wohnen			
		unter 1	1 - 4	5 - 19	20 und mehr
	Jahre	in %			
2016	14,80	9,90	26,39	38,49	25,22
2017	14,93	9,97	25,50	39,06	25,47
2018	14,97	10,73	23,86	39,31	26,11
2019	14,69	12,16	23,47	38,20	26,18
2020	12,90	12,97	26,60	38,72	21,71
Indikatoren der männlichen Wohnberechtigten Bevölkerung - Wohndauer					
2016	14,08	11,09	27,51	37,25	24,15
2017	14,15	10,62	27,39	37,91	24,09
2018	14,01	12,10	25,33	38,32	24,25
2019	13,80	12,41	25,49	37,76	24,34
2020	12,09	13,47	27,73	38,66	20,14
Indikatoren der weiblichen Wohnberechtigten Bevölkerung - Wohndauer					
2016	15,45	8,82	25,38	39,61	26,19
2017	15,64	9,39	23,79	40,09	26,73
2018	15,85	9,48	22,51	40,21	27,81
2019	15,51	11,92	21,62	38,60	27,86
2020	13,67	12,50	25,53	38,78	23,18

Quelle: Stadt Münster
Stadtplanungsamt
Informationsmanagement und Statistikdienststelle

[Definitionen](#)

Wohnberechtigte Bevölkerung

Ab 2011 wird die Wohnberechtigte Bevölkerung durch die Auszählung aller gemeldeten Wohnsitze (Haupt- und Nebenwohnsitze) des Melderegisters der Stadt Münster abgebildet.

[zurück zur Internetseite](#)

[Karte der Stadtteile](#)

[Nutzungsbedingungen](#)

**Bevölkerungsindikatoren 2020
für Münster und für den Stadtteil
Anteil der Volljährigen,
die ... Jahr(e) an der Adresse wohnen**

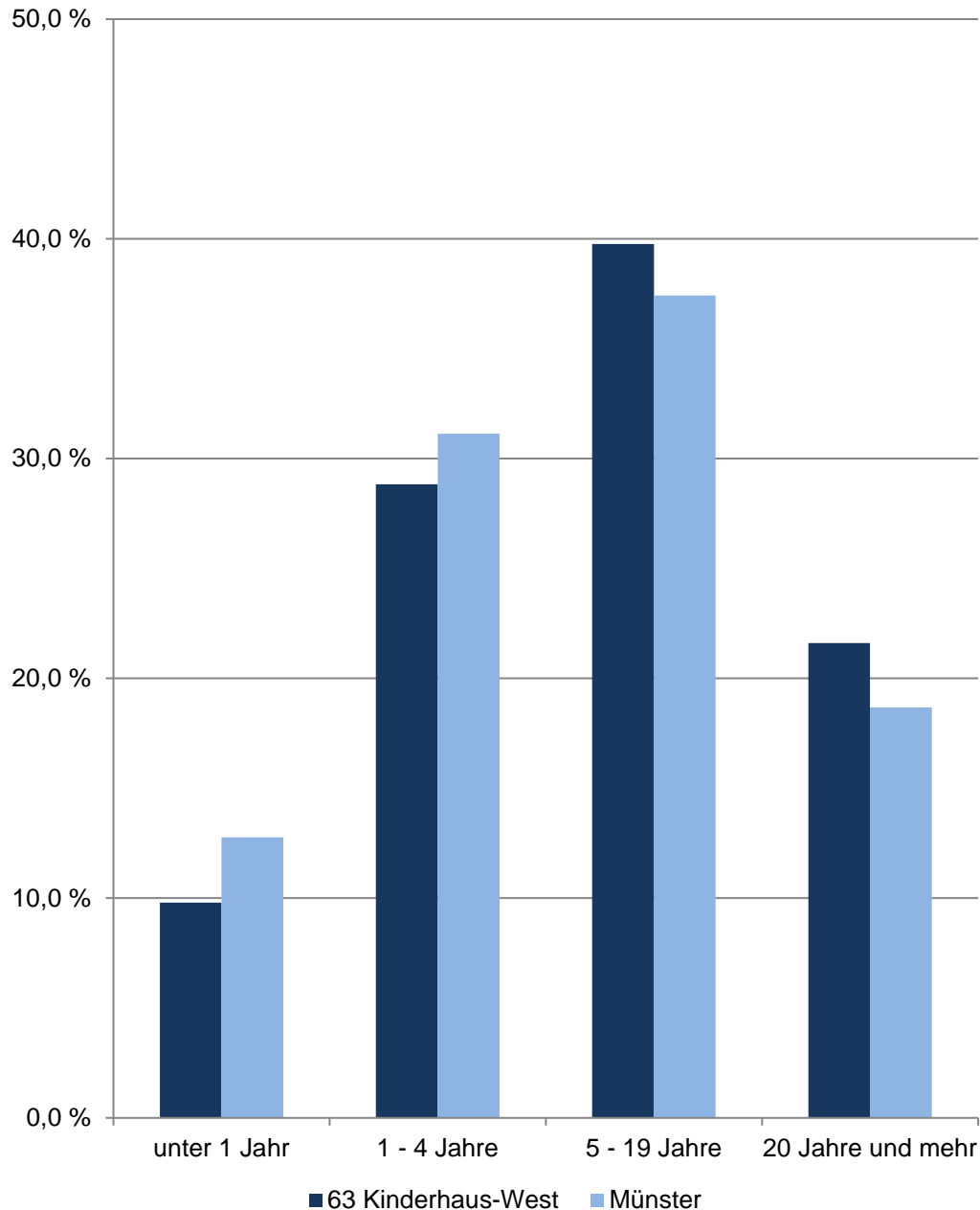

63 Kinderhaus-West

Am 31.12.	Indikatoren der Wohnberechtigten Bevölkerung im Alter von 18 und mehr Jahren an der Adresse im Stadtteil - Wohndauer -				
	durch- schnittliche Wohndauer	Anteil derer, die ... Jahr(e) an der Adresse wohnen			
		unter 1	1 - 4	5 - 19	20 und mehr
Jahre	in %				
2016	14,10	12,36	25,12	36,55	25,98
2017	14,16	10,20	27,60	36,40	25,79
2018	14,28	9,49	27,46	36,75	26,30
2019	14,33	10,21	25,84	37,23	26,71
2020	12,77	9,79	28,83	39,77	21,61
Indikatoren der männlichen Wohnberechtigten Bevölkerung - Wohndauer					
2016	13,75	12,50	26,03	35,94	25,53
2017	13,71	10,80	28,46	35,74	25,01
2018	13,78	9,93	28,12	36,52	25,42
2019	13,73	10,87	27,08	36,47	25,58
2020	12,18	10,23	29,95	39,44	20,38
Indikatoren der weiblichen Wohnberechtigten Bevölkerung - Wohndauer					
2016	14,42	12,22	24,26	37,11	26,40
2017	14,58	9,65	26,81	37,02	26,52
2018	14,74	9,08	26,84	36,97	27,11
2019	14,89	9,60	24,69	37,94	27,77
2020	13,35	9,37	27,76	40,08	22,79

Quelle: Stadt Münster
Stadtplanungsamt
Informationsmanagement und Statistikdienststelle

[Definitionen](#)

Wohnberechtigte Bevölkerung

Ab 2011 wird die Wohnberechtigte Bevölkerung durch die Auszählung aller gemeldeten Wohnsitze (Haupt- und Nebenwohnsitze) des Melderegisters der Stadt Münster abgebildet.

[zurück zur Internetseite](#)

[Karte der Stadtteile](#)

[Nutzungsbedingungen](#)

Bevölkerungsindikatoren 2020 für Münster und für den Stadtteil Anteil der Volljährigen, die ... Jahr(e) an der Adresse wohnen

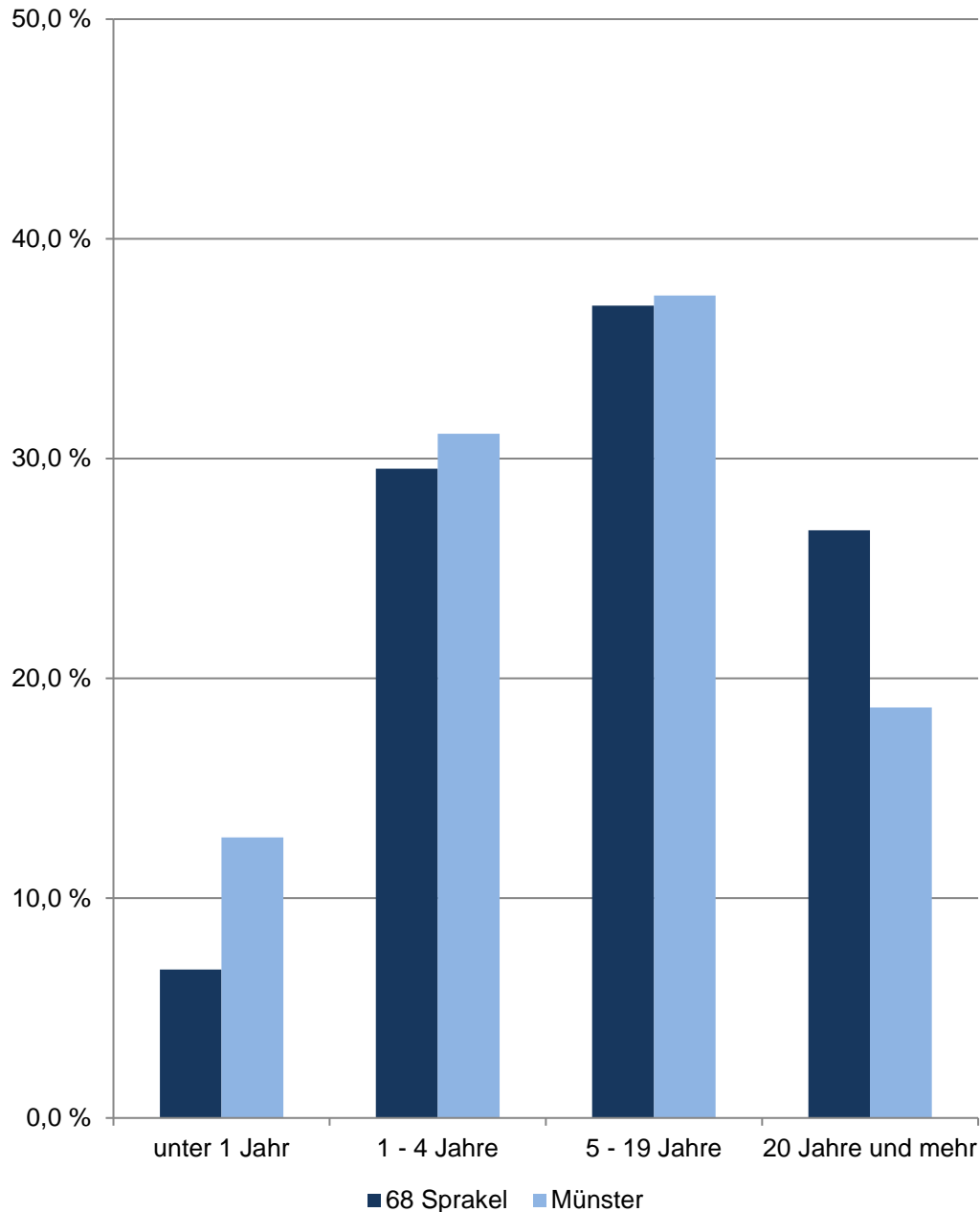

68 Sprakel

Am 31.12.	Indikatoren der Wohnberechtigten Bevölkerung im Alter von 18 und mehr Jahren an der Adresse im Stadtteil - Wohndauer -				
	durch- schnittliche Wohndauer	Anteil derer, die ... Jahr(e) an der Adresse wohnen			
		unter 1	1 - 4	5 - 19	20 und mehr
	Jahre	in %			
2016	19,55	9,33	19,13	34,63	36,91
2017	19,26	8,49	21,53	33,55	36,44
2018	18,98	8,13	23,43	32,73	35,71
2019	18,58	7,84	24,47	33,20	34,49
2020	15,75	6,75	29,54	36,97	26,74
Indikatoren der männlichen Wohnberechtigten Bevölkerung - Wohndauer					
2016	19,22	9,40	19,26	35,00	36,34
2017	18,99	8,77	21,13	34,10	36,00
2018	18,69	8,56	22,92	33,41	35,12
2019	18,47	8,24	24,51	32,39	34,85
2020	15,57	6,72	29,80	36,81	26,67
Indikatoren der weiblichen Wohnberechtigten Bevölkerung - Wohndauer					
2016	19,87	9,27	19,00	34,27	37,46
2017	19,53	8,22	21,91	33,01	36,86
2018	19,25	7,71	23,93	32,07	36,29
2019	18,69	7,44	24,43	33,99	34,14
2020	15,92	6,77	29,28	37,12	26,82

Quelle: Stadt Münster
Stadtplanungsamt
Informationsmanagement und Statistikdienststelle

[Definitionen](#)

Wohnberechtigte Bevölkerung

Ab 2011 wird die Wohnberechtigte Bevölkerung durch die Auszählung aller gemeldeten Wohnsitze (Haupt- und Nebenwohnsitze) des Melderegisters der Stadt Münster abgebildet.

[zurück zur Internetseite](#)

[Karte der Stadtteile](#)

[Nutzungsbedingungen](#)

**Bevölkerungsindikatoren 2020
für Münster und für den Stadtteil
Anteil der Volljährigen,
die ... Jahr(e) an der Adresse wohnen**

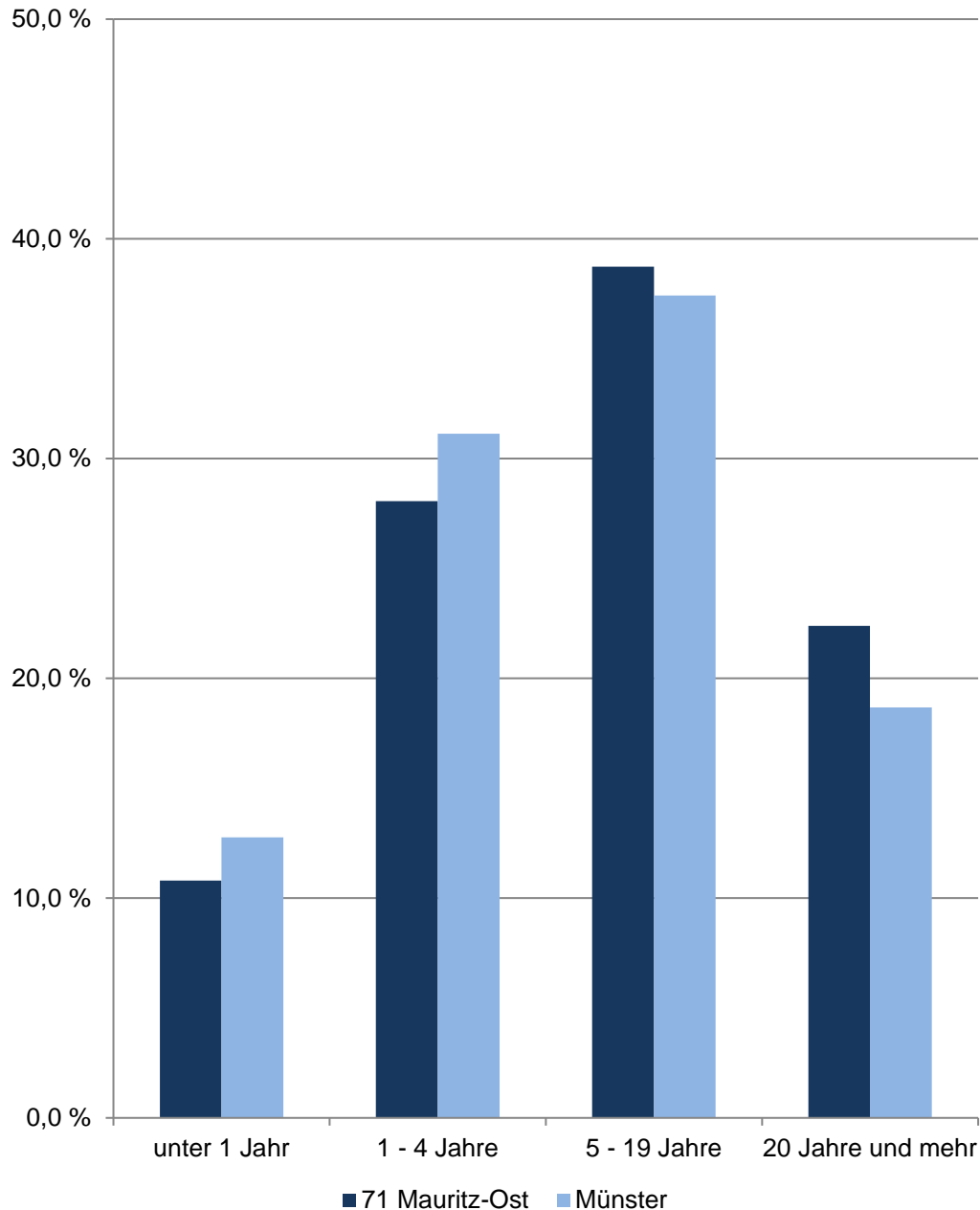

71 Mauritz-Ost

Am 31.12.	Indikatoren der Wohnberechtigten Bevölkerung im Alter von 18 und mehr Jahren an der Adresse im Stadtteil - Wohndauer -				
	durch- schnittliche Wohndauer Jahre	Anteil derer, die ... Jahr(e) an der Adresse wohnen in %			
		unter 1	1 - 4	5 - 19	20 und mehr
2016	16,03	10,59	25,64	35,67	28,10
2017	15,89	10,35	24,53	37,28	27,84
2018	15,77	10,81	24,90	36,71	27,58
2019	15,69	10,28	25,33	37,22	27,17
2020	13,91	10,80	28,07	38,74	22,39
	Indikatoren der männlichen Wohnberechtigten Bevölkerung - Wohndauer				
2016	15,23	10,78	26,16	36,36	26,70
2017	15,05	10,72	25,24	37,69	26,34
2018	15,03	10,34	26,02	37,39	26,25
2019	15,00	10,09	25,88	38,23	25,81
2020	13,11	11,48	28,35	39,48	20,69
	Indikatoren der weiblichen Wohnberechtigten Bevölkerung - Wohndauer				
2016	16,74	10,41	25,18	35,05	29,35
2017	16,64	10,02	23,88	36,90	29,20
2018	16,44	11,24	23,89	36,09	28,78
2019	16,30	10,45	24,84	36,33	28,38
2020	14,66	10,17	27,81	38,05	23,97

Quelle: Stadt Münster
Stadtplanungsamt
Informationsmanagement und Statistikdienststelle

[Definitionen](#)

Wohnberechtigte Bevölkerung

Ab 2011 wird die Wohnberechtigte Bevölkerung durch die Auszählung aller gemeldeten Wohnsitze (Haupt- und Nebenwohnsitze) des Melderegisters der Stadt Münster abgebildet.

[zurück zur Internetseite](#)

[Karte der Stadtteile](#)

[Nutzungsbedingungen](#)

**Bevölkerungsindikatoren 2020
für Münster und für den Stadtteil
Anteil der Volljährigen,
die ... Jahr(e) an der Adresse wohnen**

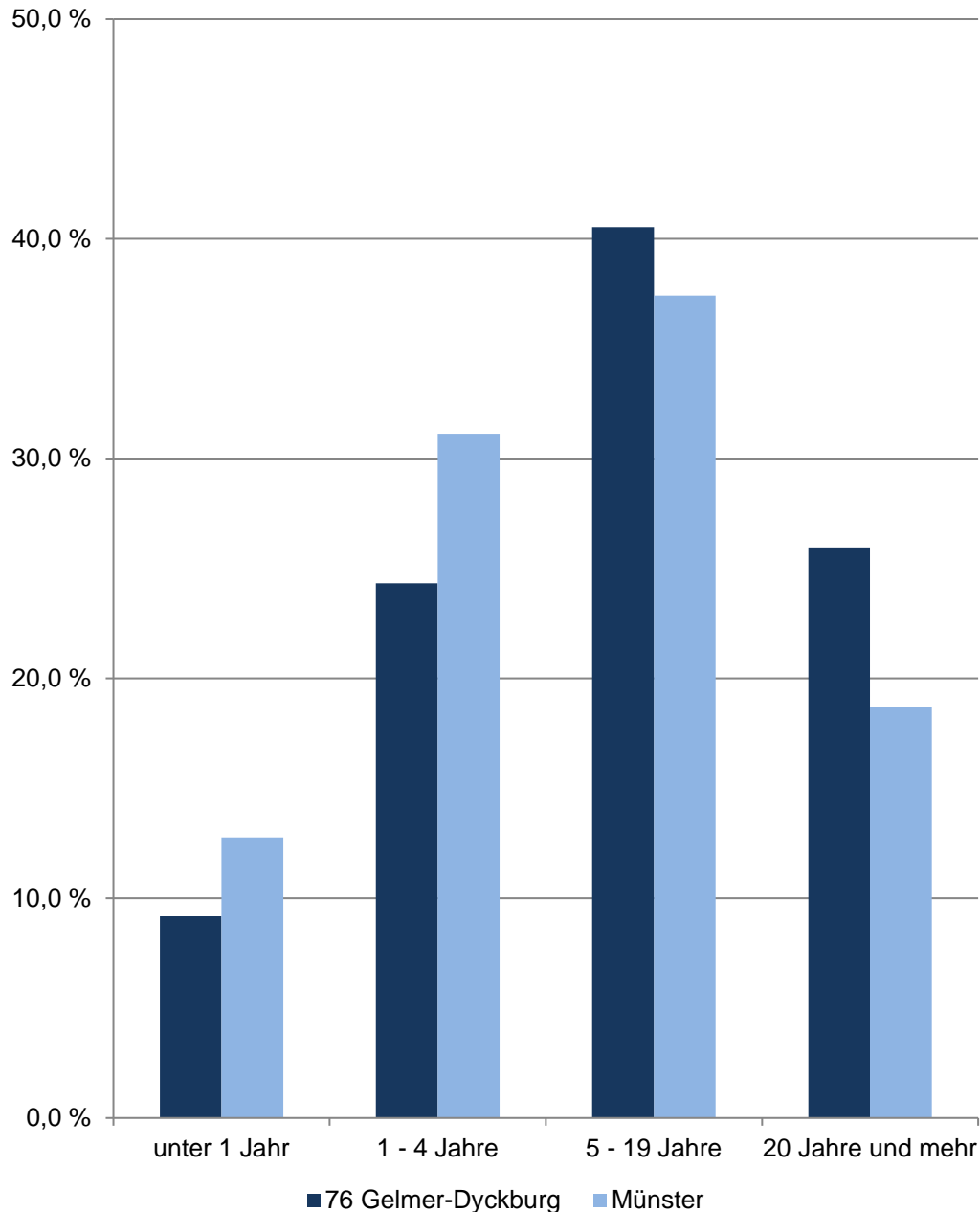

76 Gelmer-Dyckburg

Am 31.12.	Indikatoren der Wohnberechtigten Bevölkerung im Alter von 18 und mehr Jahren an der Adresse im Stadtteil - Wohndauer -				
	durch- schnittliche Wohndauer	Anteil derer, die ... Jahr(e) an der Adresse wohnen			
		unter 1	1 - 4	5 - 19	20 und mehr
Jahre	in %				
2016	17,46	9,09	22,69	35,27	32,96
2017	17,40	8,61	22,58	36,13	32,68
2018	17,58	8,73	21,87	35,98	33,42
2019	17,43	9,33	21,22	36,60	32,84
2020	15,06	9,18	24,33	40,53	25,96
Indikatoren der männlichen Wohnberechtigten Bevölkerung - Wohndauer					
2016	17,20	9,60	23,00	35,47	31,93
2017	17,14	9,50	22,69	35,95	31,86
2018	17,33	9,38	21,80	36,48	32,34
2019	17,23	9,67	21,52	36,96	31,84
2020	14,76	9,98	23,95	41,15	24,91
Indikatoren der weiblichen Wohnberechtigten Bevölkerung - Wohndauer					
2016	17,71	8,59	22,38	35,07	33,96
2017	17,64	7,75	22,47	36,30	33,48
2018	17,83	8,10	21,95	35,48	34,47
2019	17,63	9,00	20,91	36,25	33,84
2020	15,36	8,36	24,72	39,91	27,01

Quelle: Stadt Münster
Stadtplanungsamt
Informationsmanagement und Statistikdienststelle

[Definitionen](#)

Wohnberechtigte Bevölkerung

Ab 2011 wird die Wohnberechtigte Bevölkerung durch die Auszählung aller gemeldeten Wohnsitze (Haupt- und Nebenwohnsitze) des Melderegisters der Stadt Münster abgebildet.

[zurück zur Internetseite](#)

[Karte der Stadtteile](#)

[Nutzungsbedingungen](#)

**Bevölkerungsindikatoren 2020
für Münster und für den Stadtteil
Anteil der Volljährigen,
die ... Jahr(e) an der Adresse wohnen**

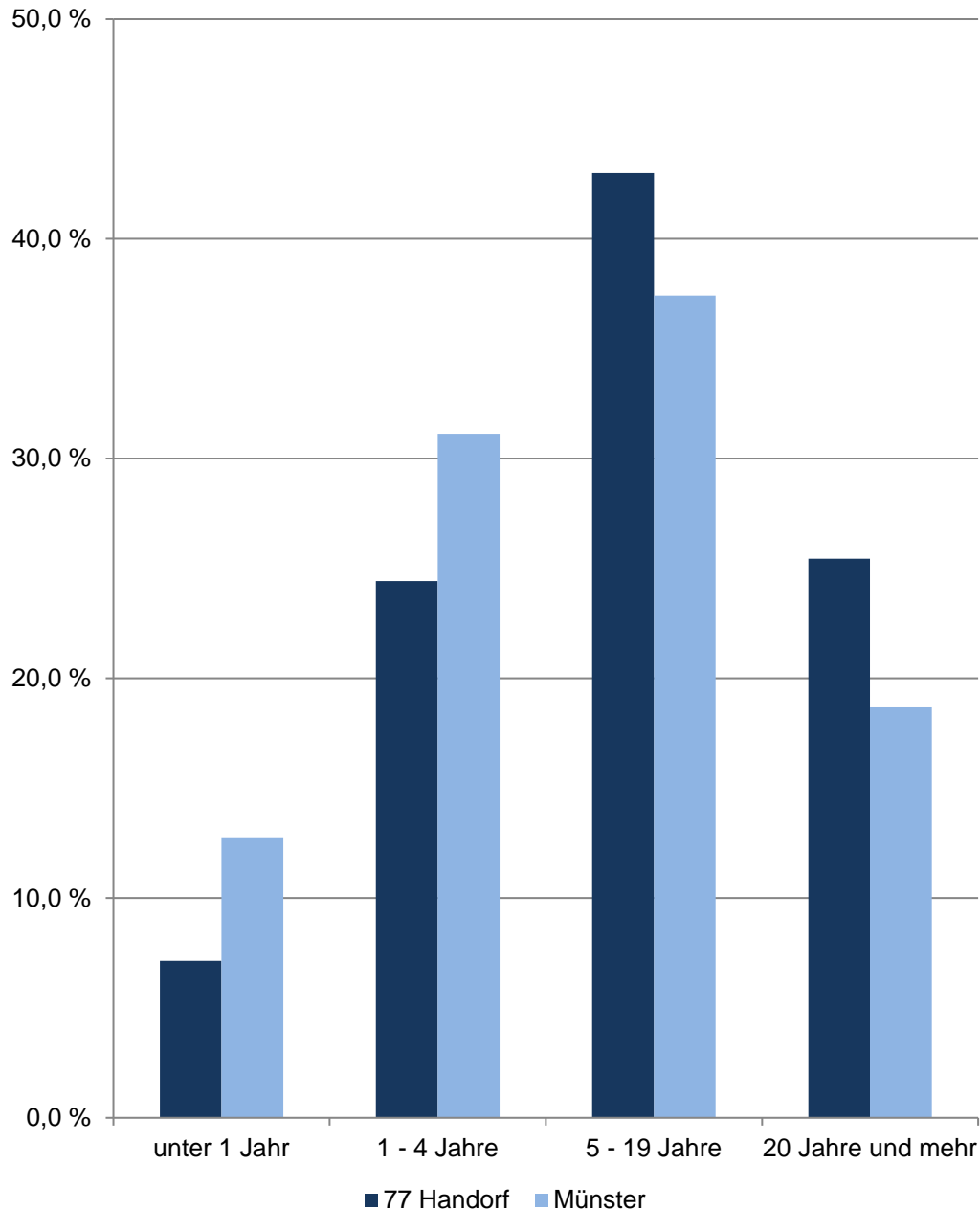

77 Handorf

Am 31.12.	Indikatoren der Wohnberechtigten Bevölkerung im Alter von 18 und mehr Jahren an der Adresse im Stadtteil - Wohndauer -				
	durch- schnittliche Wohndauer	Anteil derer, die ... Jahr(e) an der Adresse wohnen			
		unter 1	1 - 4	5 - 19	20 und mehr
	Jahre	in %			
2016	16,38	9,27	19,66	41,17	29,91
2017	16,62	7,17	20,70	42,01	30,12
2018	16,84	7,55	20,45	41,39	30,62
2019	16,95	7,53	19,80	41,34	31,33
2020	14,91	7,14	24,43	42,99	25,44
Indikatoren der männlichen Wohnberechtigten Bevölkerung - Wohndauer					
2016	16,18	9,28	20,02	41,40	29,30
2017	16,41	7,65	20,69	42,07	29,58
2018	16,65	7,68	20,36	41,70	30,25
2019	16,79	7,56	19,93	41,60	30,91
2020	14,62	7,34	24,81	43,35	24,50
Indikatoren der weiblichen Wohnberechtigten Bevölkerung - Wohndauer					
2016	16,55	9,25	19,32	40,97	30,46
2017	16,81	6,74	20,71	41,95	30,61
2018	17,02	7,43	20,52	41,10	30,95
2019	17,09	7,51	19,67	41,12	31,71
2020	15,19	6,94	24,08	42,65	26,33

Quelle: Stadt Münster

Stadtplanungsamt

Informationsmanagement und Statistikdienststelle

[Definitionen](#)

Wohnberechtigte Bevölkerung

Ab 2011 wird die Wohnberechtigte Bevölkerung durch die Auszählung aller gemeldeten Wohnsitze (Haupt- und Nebenwohnsitze) des Melderegisters der Stadt Münster abgebildet.

[zurück zur Internetseite](#)

[Karte der Stadtteile](#)

[Nutzungsbedingungen](#)

**Bevölkerungsindikatoren 2020
für Münster und für den Stadtteil
Anteil der Volljährigen,
die ... Jahr(e) an der Adresse wohnen**

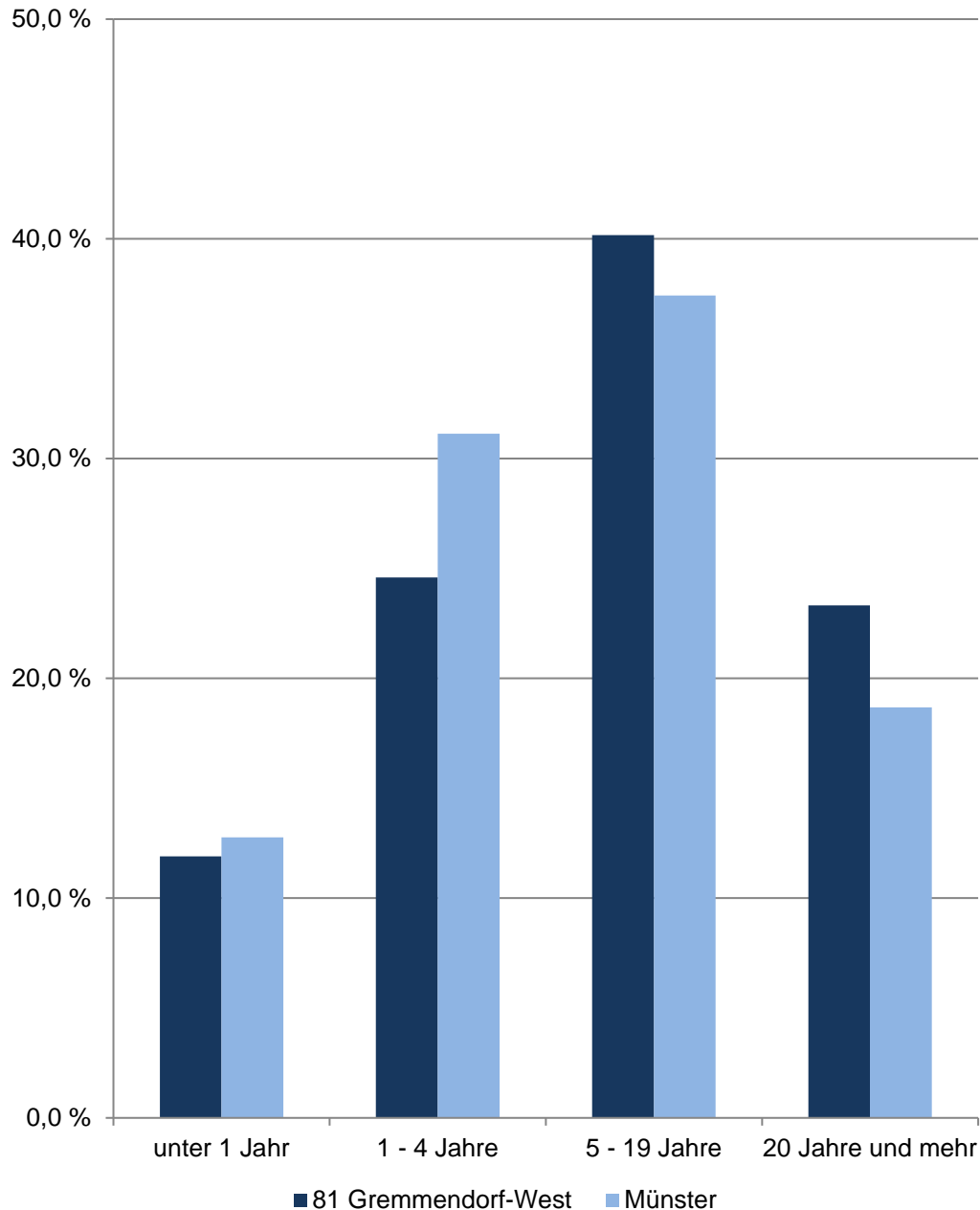

81 Gremmendorf-West

Am 31.12.	Indikatoren der Wohnberechtigten Bevölkerung im Alter von 18 und mehr Jahren an der Adresse im Stadtteil - Wohndauer -				
	durch- schnittliche Wohndauer Jahre	Anteil derer, die ... Jahr(e) an der Adresse wohnen			
		unter 1	1 - 4	5 - 19	20 und mehr
		in %			
2016	15,02	11,74	25,40	40,19	22,66
2017	13,70	21,15	21,27	35,67	21,91
2018	15,13	13,52	22,05	38,59	25,84
2019	15,68	11,65	21,47	39,17	27,71
2020	13,99	11,90	24,60	40,17	23,33
Indikatoren der männlichen Wohnberechtigten Bevölkerung - Wohndauer					
2016	13,74	12,84	26,98	40,05	20,14
2017	12,36	23,85	21,49	35,36	19,30
2018	13,72	16,43	22,38	38,05	23,14
2019	14,59	13,39	21,62	39,61	25,38
2020	12,90	13,50	25,50	39,90	21,10
Indikatoren der weiblichen Wohnberechtigten Bevölkerung - Wohndauer					
2016	16,33	10,63	23,81	40,34	25,22
2017	15,09	18,34	21,05	36,00	24,61
2018	16,61	10,45	21,71	39,17	28,67
2019	16,79	9,88	21,33	38,72	30,07
2020	15,14	10,20	23,66	40,46	25,69

Quelle: Stadt Münster
Stadtplanungsamt
Informationsmanagement und Statistikdienststelle

[Definitionen](#)

Wohnberechtigte Bevölkerung

Ab 2011 wird die Wohnberechtigte Bevölkerung durch die Auszählung aller gemeldeten Wohnsitze (Haupt- und Nebenwohnsitze) des Melderegisters der Stadt Münster abgebildet.

[zurück zur Internetseite](#)

[Karte der Stadtteile](#)

[Nutzungsbedingungen](#)

Bevölkerungsindikatoren 2020 für Münster und für den Stadtteil Anteil der Volljährigen, die ... Jahr(e) an der Adresse wohnen

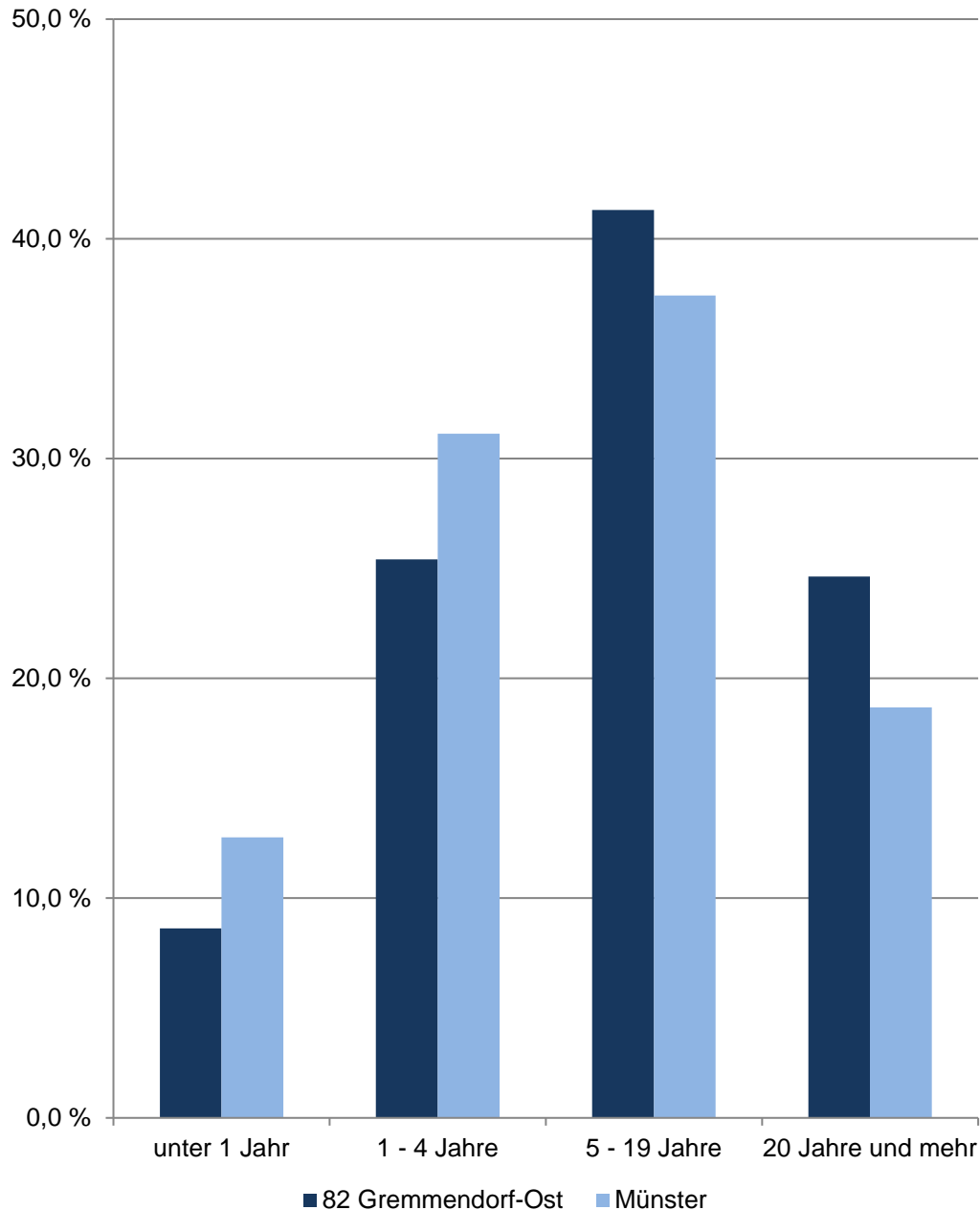

82 Gremmendorf-Ost

Am 31.12.	Indikatoren der Wohnberechtigten Bevölkerung im Alter von 18 und mehr Jahren an der Adresse im Stadtteil - Wohndauer -				
	durch- schnittliche Wohndauer	Anteil derer, die ... Jahr(e) an der Adresse wohnen			
		unter 1	1 - 4	5 - 19	20 und mehr
	Jahre	in %			
2016	15,22	10,06	22,01	44,93	23,00
2017	15,17	10,62	22,53	42,89	23,96
2018	14,96	11,18	22,74	40,64	25,44
2019	15,44	7,31	24,27	40,50	27,92
2020	14,01	8,63	25,42	41,31	24,64
Indikatoren der männlichen Wohnberechtigten Bevölkerung - Wohndauer					
2016	14,49	10,31	22,65	45,34	21,70
2017	14,40	11,14	23,43	42,64	22,80
2018	14,18	12,09	23,28	40,24	24,39
2019	14,74	7,20	25,17	40,56	27,08
2020	13,45	8,50	26,33	41,38	23,79
Indikatoren der weiblichen Wohnberechtigten Bevölkerung - Wohndauer					
2016	15,91	9,82	21,41	44,55	24,22
2017	15,93	10,12	21,65	43,15	25,09
2018	15,72	10,28	22,22	41,02	26,48
2019	16,11	7,42	23,40	40,44	28,74
2020	14,55	8,76	24,52	41,24	25,48

Quelle: Stadt Münster
Stadtplanungsamt
Informationsmanagement und Statistikdienststelle

[Definitionen](#)

Wohnberechtigte Bevölkerung

Ab 2011 wird die Wohnberechtigte Bevölkerung durch die Auszählung aller gemeldeten Wohnsitze (Haupt- und Nebenwohnsitze) des Melderegisters der Stadt Münster abgebildet.

[zurück zur Internetseite](#)

[Karte der Stadtteile](#)

[Nutzungsbedingungen](#)

Bevölkerungsindikatoren 2020 für Münster und für den Stadtteil Anteil der Volljährigen, die ... Jahr(e) an der Adresse wohnen

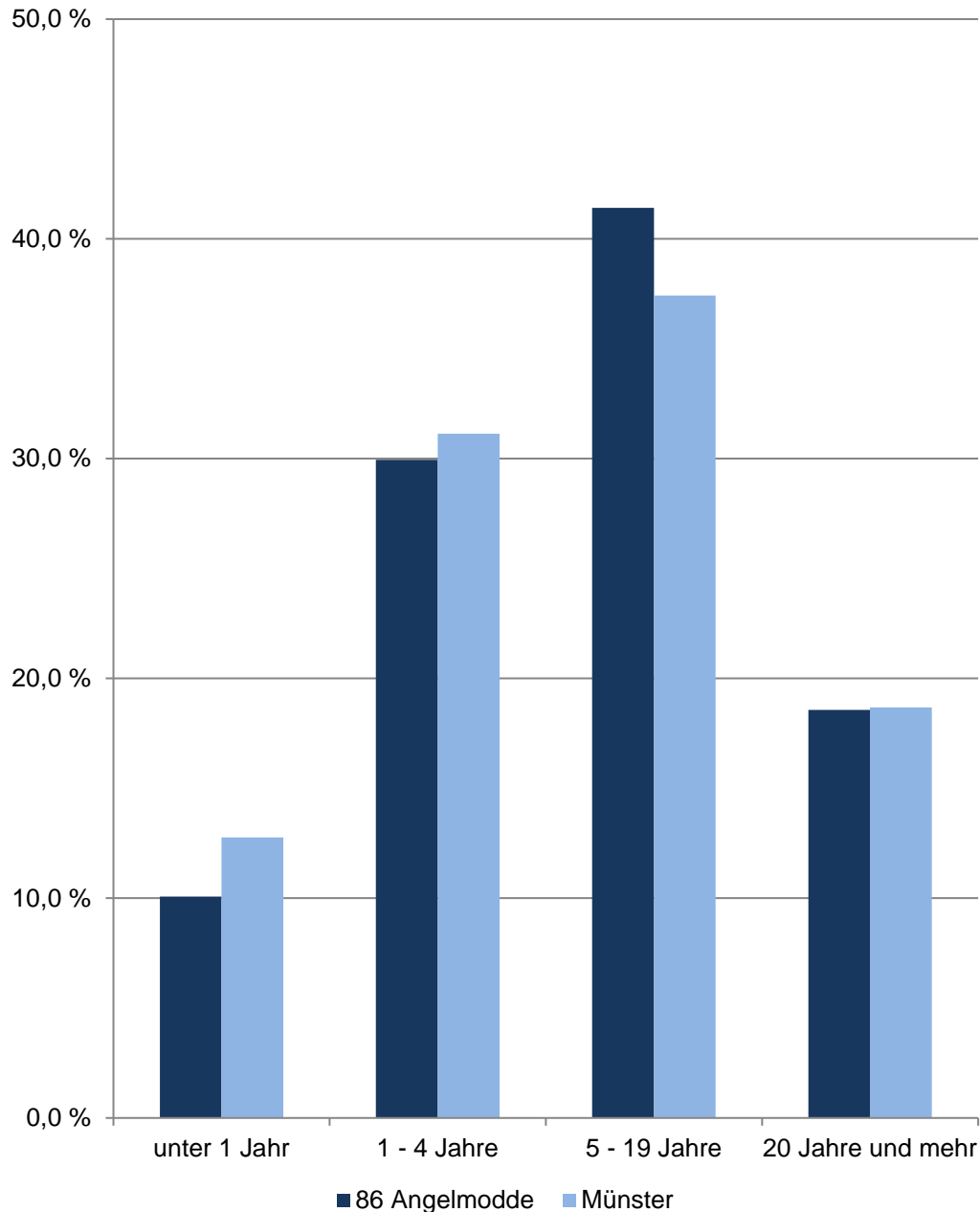

86 Angelmodde

Am 31.12.	Indikatoren der Wohnberechtigten Bevölkerung im Alter von 18 und mehr Jahren an der Adresse im Stadtteil - Wohndauer -				
	durch- schnittliche Wohndauer	Anteil derer, die ... Jahr(e) an der Adresse wohnen			
		unter 1	1 - 4	5 - 19	20 und mehr
	Jahre	in %			
2016	13,97	10,39	28,58	36,73	24,31
2017	13,61	11,62	27,97	36,67	23,74
2018	13,57	10,63	28,08	38,01	23,28
2019	13,69	9,09	28,32	39,22	23,38
2020	12,05	10,07	29,95	41,41	18,57
Indikatoren der männlichen Wohnberechtigten Bevölkerung - Wohndauer					
2016	12,98	11,37	29,84	36,52	22,27
2017	12,69	12,13	29,90	36,08	21,89
2018	12,75	10,87	29,61	38,11	21,41
2019	12,88	9,42	29,77	39,34	21,47
2020	11,38	10,00	30,75	42,43	16,83
Indikatoren der weiblichen Wohnberechtigten Bevölkerung - Wohndauer					
2016	14,88	9,48	27,41	36,92	26,19
2017	14,46	11,15	26,18	37,21	25,46
2018	14,33	10,41	26,66	37,92	25,01
2019	14,45	8,77	26,97	39,10	25,16
2020	12,68	10,14	29,19	40,44	20,23

Quelle: Stadt Münster
Stadtplanungsamt
Informationsmanagement und Statistikdienststelle

[Definitionen](#)

Wohnberechtigte Bevölkerung

Ab 2011 wird die Wohnberechtigte Bevölkerung durch die Auszählung aller gemeldeten Wohnsitze (Haupt- und Nebenwohnsitze) des Melderegisters der Stadt Münster abgebildet.

[zurück zur Internetseite](#)

[Karte der Stadtteile](#)

[Nutzungsbedingungen](#)

**Bevölkerungsindikatoren 2020
für Münster und für den Stadtteil
Anteil der Volljährigen,
die ... Jahr(e) an der Adresse wohnen**

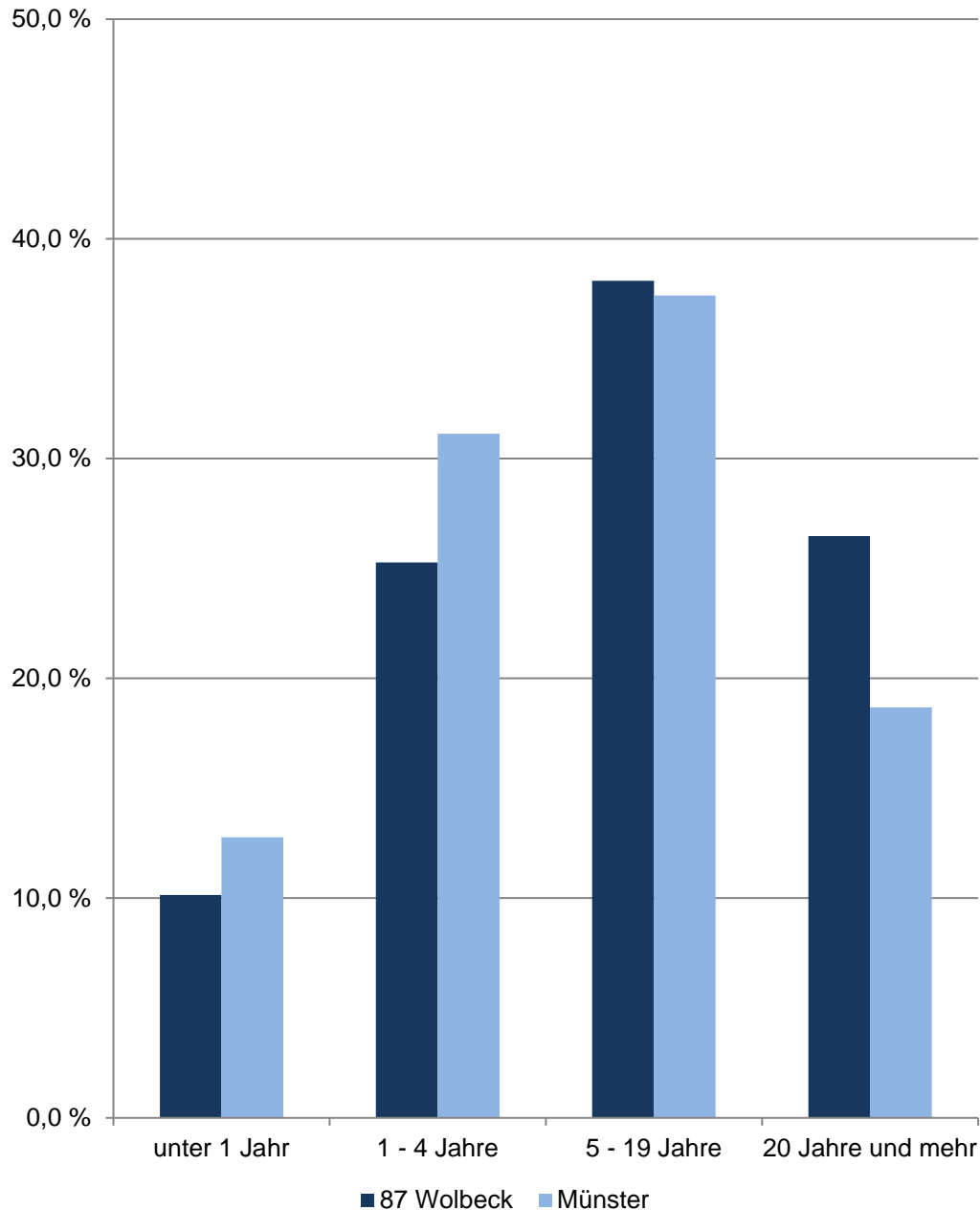

87 Wolbeck

Am 31.12.	Indikatoren der Wohnberechtigten Bevölkerung im Alter von 18 und mehr Jahren an der Adresse im Stadtteil - Wohndauer -				
	durch- schnittliche Wohndauer	Anteil derer, die ... Jahr(e) an der Adresse wohnen			
		unter 1	1 - 4	5 - 19	20 und mehr
	Jahre	in %			
2016	16,90	8,31	23,71	36,58	31,40
2017	16,95	8,19	23,82	35,53	32,47
2018	16,97	7,93	23,37	36,09	32,61
2019	16,83	9,27	21,56	36,13	33,04
2020	14,53	10,15	25,28	38,10	26,48
Indikatoren der männlichen Wohnberechtigten Bevölkerung - Wohndauer					
2016	16,89	8,25	23,97	36,25	31,53
2017	16,90	8,63	23,65	35,19	32,52
2018	17,02	7,51	23,52	36,17	32,81
2019	16,87	9,45	21,35	36,02	33,19
2020	14,36	10,38	25,46	38,02	26,14
Indikatoren der weiblichen Wohnberechtigten Bevölkerung - Wohndauer					
2016	16,91	8,38	23,46	36,88	31,28
2017	16,99	7,78	23,97	35,83	32,41
2018	16,91	8,33	23,23	36,01	32,43
2019	16,79	9,12	21,75	36,24	32,89
2020	14,70	9,93	25,10	38,17	26,80

Quelle: Stadt Münster

Stadtplanungsamt

Informationsmanagement und Statistikdienststelle

[Definitionen](#)

Wohnberechtigte Bevölkerung

Ab 2011 wird die Wohnberechtigte Bevölkerung durch die Auszählung aller gemeldeten Wohnsitze (Haupt- und Nebenwohnsitze) des Melderegisters der Stadt Münster abgebildet.

[zurück zur Internetseite](#)

[Karte der Stadtteile](#)

[Nutzungsbedingungen](#)

Bevölkerungsindikatoren 2020 für Münster und für den Stadtteil Anteil der Volljährigen, die ... Jahr(e) an der Adresse wohnen

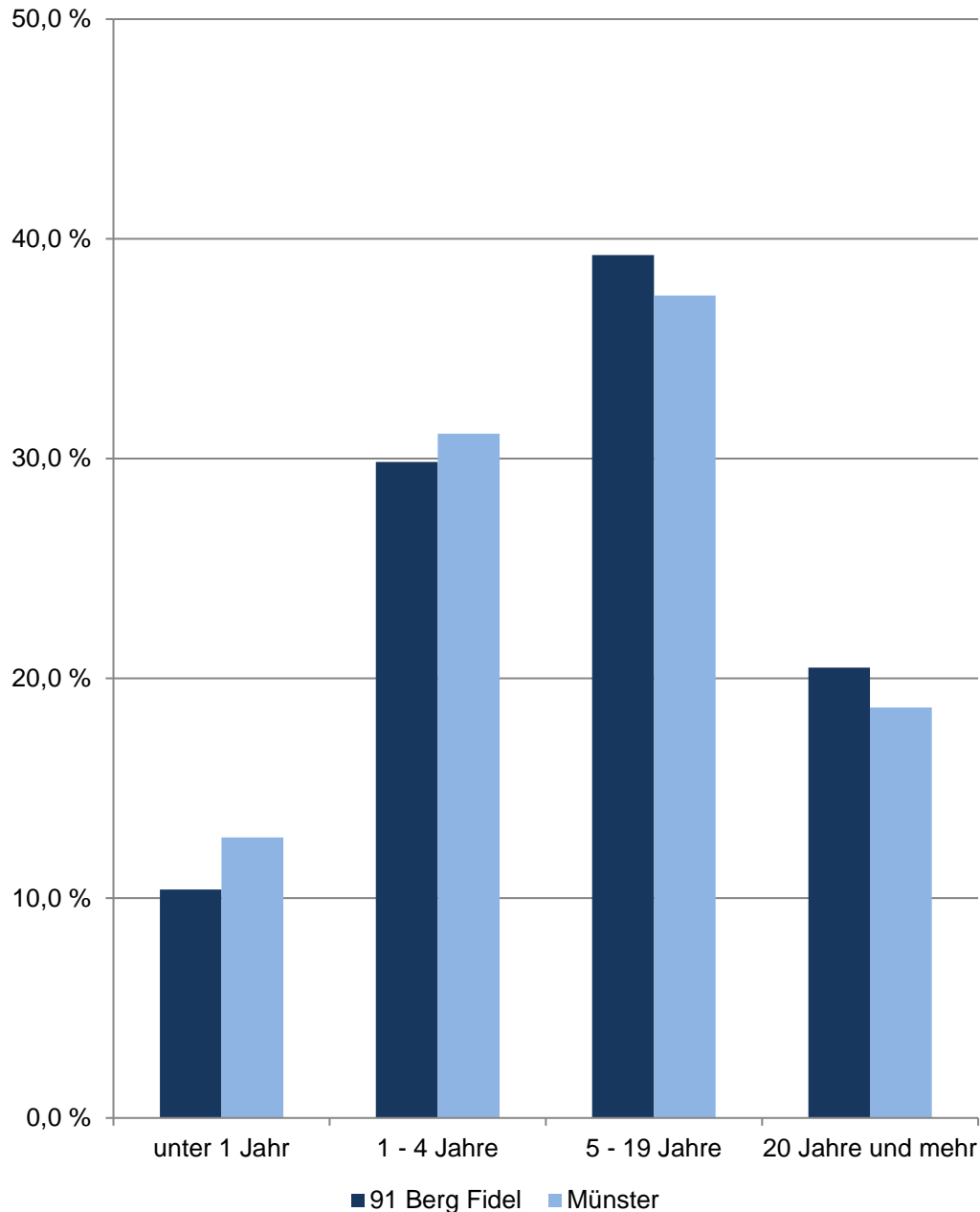

91 Berg Fidel

Am 31.12.	Indikatoren der Wohnberechtigten Bevölkerung im Alter von 18 und mehr Jahren an der Adresse im Stadtteil - Wohndauer -				
	durch- schnittliche Wohndauer	Anteil derer, die ... Jahr(e) an der Adresse wohnen			
		unter 1	1 - 4	5 - 19	20 und mehr
	Jahre	in %			
2016	14,39	11,92	26,73	36,58	24,77
2017	14,42	10,84	26,65	37,55	24,96
2018	14,54	11,52	25,67	37,94	24,87
2019	14,40	12,43	25,81	37,21	24,55
2020	12,80	10,40	29,85	39,27	20,49
	Indikatoren der männlichen Wohnberechtigten Bevölkerung - Wohndauer				
2016	13,81	12,21	28,76	35,06	23,97
2017	13,75	11,25	28,77	36,06	23,92
2018	13,78	12,75	26,78	36,79	23,69
2019	13,64	13,32	27,55	35,87	23,26
2020	12,09	10,35	31,60	39,03	19,03
	Indikatoren der weiblichen Wohnberechtigten Bevölkerung - Wohndauer				
2016	14,93	11,65	24,89	37,96	25,50
2017	15,04	10,46	24,69	38,93	25,92
2018	15,25	10,38	24,65	39,01	25,96
2019	15,12	11,58	24,16	38,48	25,78
2020	13,50	10,45	28,13	39,50	21,93

Quelle: Stadt Münster

Stadtplanungsamt

Informationsmanagement und Statistikdienststelle

[Definitionen](#)

Wohnberechtigte Bevölkerung

Ab 2011 wird die Wohnberechtigte Bevölkerung durch die Auszählung aller gemeldeten Wohnsitze (Haupt- und Nebenwohnsitze) des Melderegisters der Stadt Münster abgebildet.

[zurück zur Internetseite](#)

[Karte der Stadtteile](#)

[Nutzungsbedingungen](#)

Bevölkerungsindikatoren 2020 für Münster und für den Stadtteil Anteil der Volljährigen, die ... Jahr(e) an der Adresse wohnen

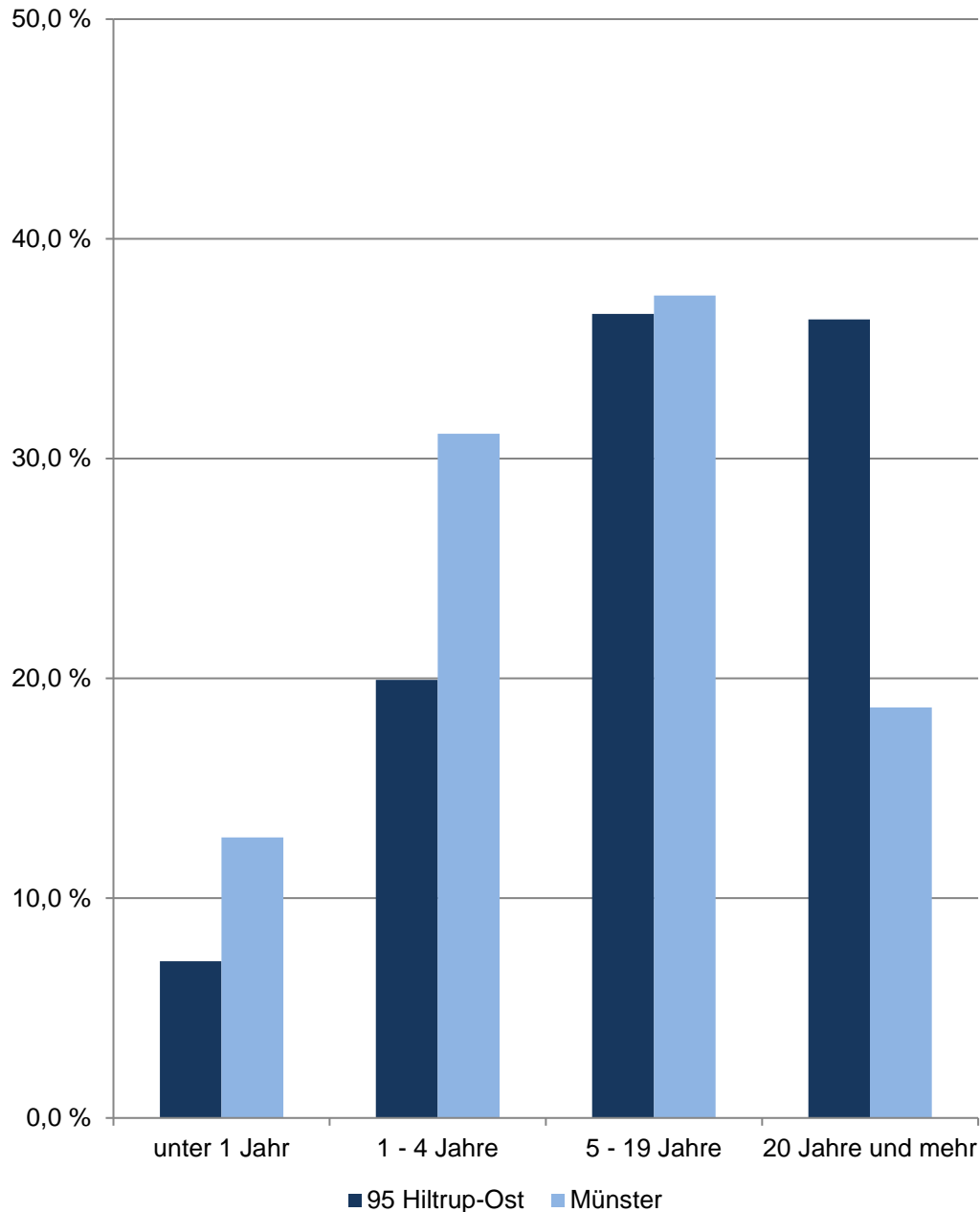

95 Hilstrup-Ost

Am 31.12.	Indikatoren der Wohnberechtigten Bevölkerung im Alter von 18 und mehr Jahren an der Adresse im Stadtteil - Wohndauer -				
	durch- schnittliche Wohndauer	Anteil derer, die ... Jahr(e) an der Adresse wohnen			
		unter 1	1 - 4	5 - 19	20 und mehr
	Jahre	in %			
2016	20,41	6,76	16,15	36,41	40,67
2017	20,64	6,23	16,07	35,49	42,20
2018	20,77	5,78	16,92	34,57	42,73
2019	20,77	6,29	17,02	33,92	42,76
2020	18,54	7,13	19,94	36,59	36,33
Indikatoren der männlichen Wohnberechtigten Bevölkerung - Wohndauer					
2016	19,67	6,74	16,70	37,20	39,36
2017	19,84	6,66	16,34	36,03	40,97
2018	19,95	5,99	17,66	34,96	41,39
2019	19,84	6,81	17,58	34,44	41,17
2020	17,74	7,09	20,77	37,39	34,75
Indikatoren der weiblichen Wohnberechtigten Bevölkerung - Wohndauer					
2016	21,08	6,78	15,66	35,69	41,87
2017	21,36	5,85	15,83	35,01	43,30
2018	21,51	5,60	16,25	34,22	43,94
2019	21,61	5,83	16,51	33,45	44,21
2020	19,27	7,17	19,19	35,87	37,77

Quelle: Stadt Münster
Stadtplanungsamt
Informationsmanagement und Statistikdienststelle

[Definitionen](#)

Wohnberechtigte Bevölkerung

Ab 2011 wird die Wohnberechtigte Bevölkerung durch die Auszählung aller gemeldeten Wohnsitze (Haupt- und Nebenwohnsitze) des Melderegisters der Stadt Münster abgebildet.

[zurück zur Internetseite](#)

[Karte der Stadtteile](#)

[Nutzungsbedingungen](#)

Bevölkerungsindikatoren 2020 für Münster und für den Stadtteil Anteil der Volljährigen, die ... Jahr(e) an der Adresse wohnen

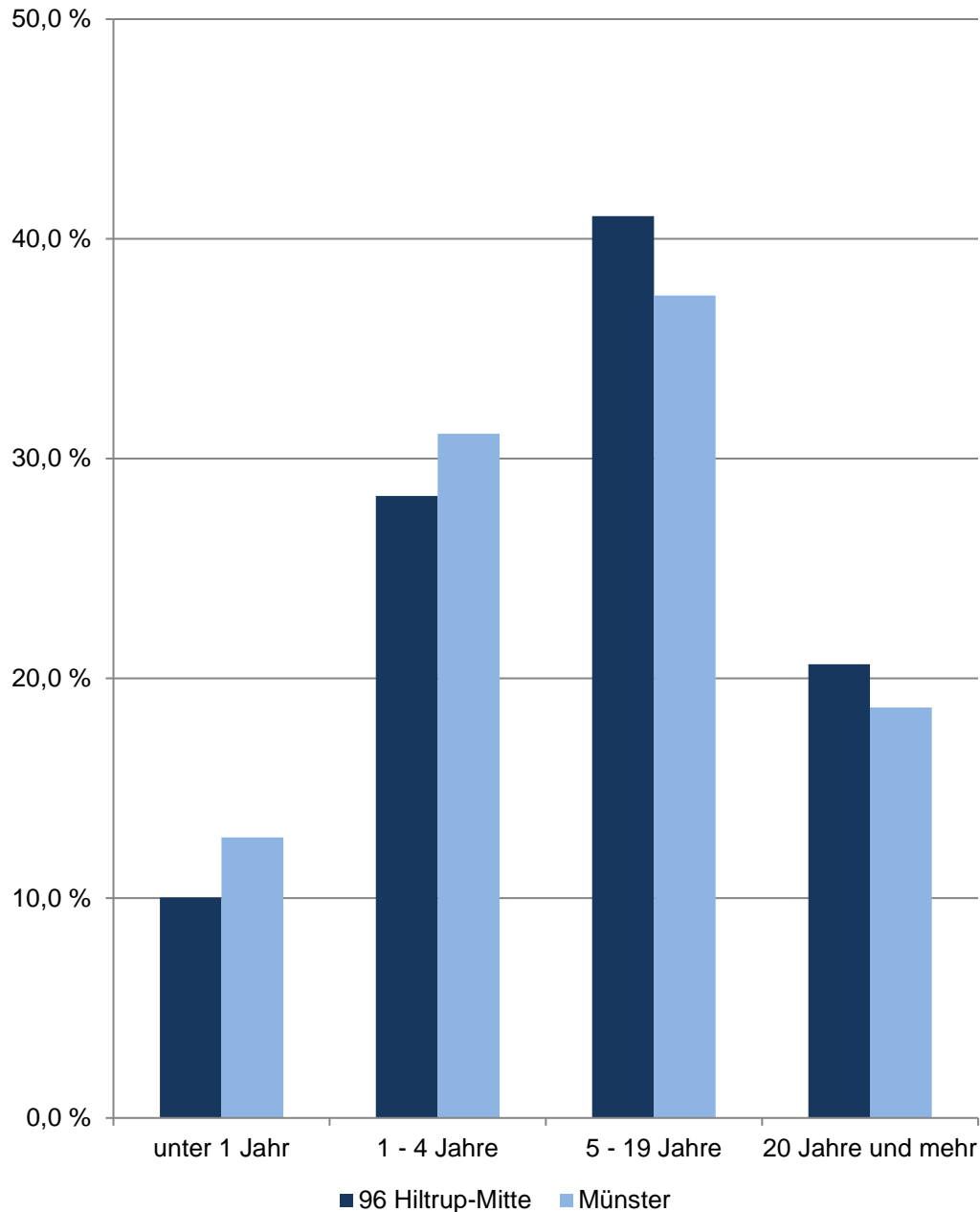

96 Hilstrup-Mitte

Am 31.12.	Indikatoren der Wohnberechtigten Bevölkerung im Alter von 18 und mehr Jahren an der Adresse im Stadtteil - Wohndauer -				
	durch- schnittliche Wohndauer	Anteil derer, die ... Jahr(e) an der Adresse wohnen			
		unter 1	1 - 4	5 - 19	20 und mehr
	Jahre	in %			
2016	13,88	10,34	26,19	40,50	22,97
2017	13,74	10,98	26,23	39,88	22,91
2018	13,77	10,60	26,56	39,59	23,24
2019	13,91	9,13	27,74	39,52	23,62
2020	12,90	10,03	28,30	41,03	20,64
Indikatoren der männlichen Wohnberechtigten Bevölkerung - Wohndauer					
2016	13,42	11,04	26,98	39,82	22,16
2017	13,18	12,15	26,97	39,01	21,88
2018	13,15	11,38	27,78	38,82	22,02
2019	13,31	9,32	29,35	39,04	22,29
2020	12,28	10,35	29,71	40,94	19,00
Indikatoren der weiblichen Wohnberechtigten Bevölkerung - Wohndauer					
2016	14,26	9,76	25,54	41,06	23,64
2017	14,20	10,00	25,61	40,60	23,78
2018	14,30	9,94	25,54	40,25	24,27
2019	14,41	8,96	26,38	39,92	24,74
2020	13,44	9,75	27,08	41,11	22,06

Quelle: Stadt Münster
Stadtplanungsamt
Informationsmanagement und Statistikdienststelle

[Definitionen](#)

Wohnberechtigte Bevölkerung

Ab 2011 wird die Wohnberechtigte Bevölkerung durch die Auszählung aller gemeldeten Wohnsitze (Haupt- und Nebenwohnsitze) des Melderegisters der Stadt Münster abgebildet.

[zurück zur Internetseite](#)

[Karte der Stadtteile](#)

[Nutzungsbedingungen](#)

**Bevölkerungsindikatoren 2020
für Münster und für den Stadtteil
Anteil der Volljährigen,
die ... Jahr(e) an der Adresse wohnen**

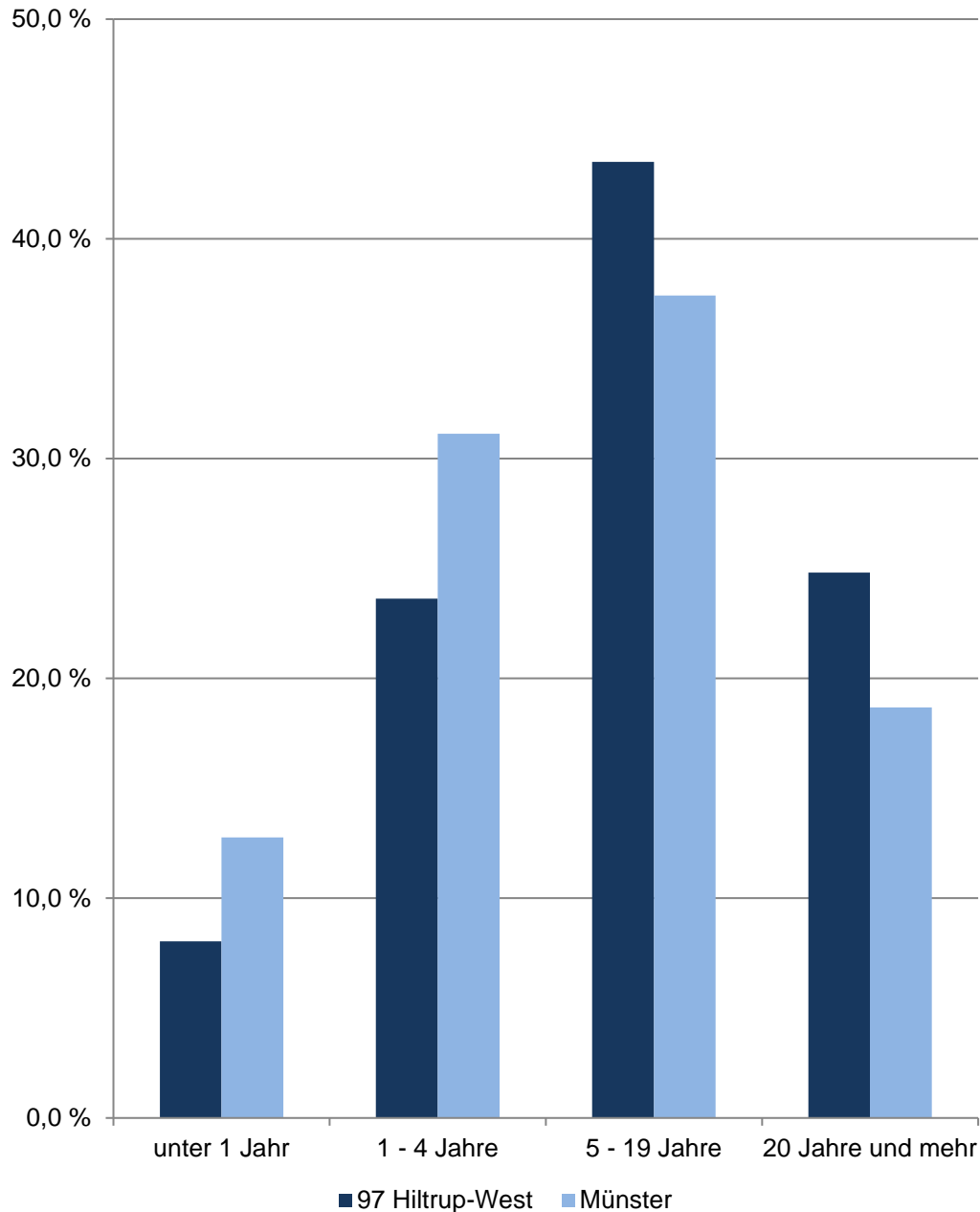

97 Hilstrup-West

Am 31.12.	Indikatoren der Wohnberechtigten Bevölkerung im Alter von 18 und mehr Jahren an der Adresse im Stadtteil - Wohndauer -				
	durch- schnittliche Wohndauer	Anteil derer, die ... Jahr(e) an der Adresse wohnen			
		unter 1	1 - 4	5 - 19	20 und mehr
Jahre	in %				
2016	14,29	9,28	22,76	42,47	25,49
2017	14,51	7,55	22,93	43,68	25,84
2018	14,87	7,61	21,89	43,26	27,24
2019	15,27	6,60	21,82	42,57	29,02
2020	13,69	8,04	23,63	43,51	24,82
Indikatoren der männlichen Wohnberechtigten Bevölkerung - Wohndauer					
2016	14,07	9,77	23,26	42,28	24,69
2017	14,30	8,14	23,26	43,39	25,22
2018	14,64	8,05	22,20	42,91	26,84
2019	15,03	7,00	22,36	42,26	28,39
2020	13,40	8,42	24,27	43,25	24,06
Indikatoren der weiblichen Wohnberechtigten Bevölkerung - Wohndauer					
2016	14,50	8,81	22,27	42,65	26,26
2017	14,72	6,99	22,60	43,95	26,45
2018	15,09	7,18	21,60	43,59	27,63
2019	15,51	6,21	21,29	42,86	29,63
2020	13,97	7,66	22,99	43,78	25,57

Quelle: Stadt Münster

Stadtplanungsamt

Informationsmanagement und Statistikdienststelle

[Definitionen](#)

Wohnberechtigte Bevölkerung

Ab 2011 wird die Wohnberechtigte Bevölkerung durch die Auszählung aller gemeldeten Wohnsitze (Haupt- und Nebenwohnsitze) des Melderegisters der Stadt Münster abgebildet.

[zurück zur Internetseite](#)

[Karte der Stadtteile](#)

[Nutzungsbedingungen](#)

**Bevölkerungsindikatoren 2020
für Münster und für den Stadtteil
Anteil der Volljährigen,
die ... Jahr(e) an der Adresse wohnen**

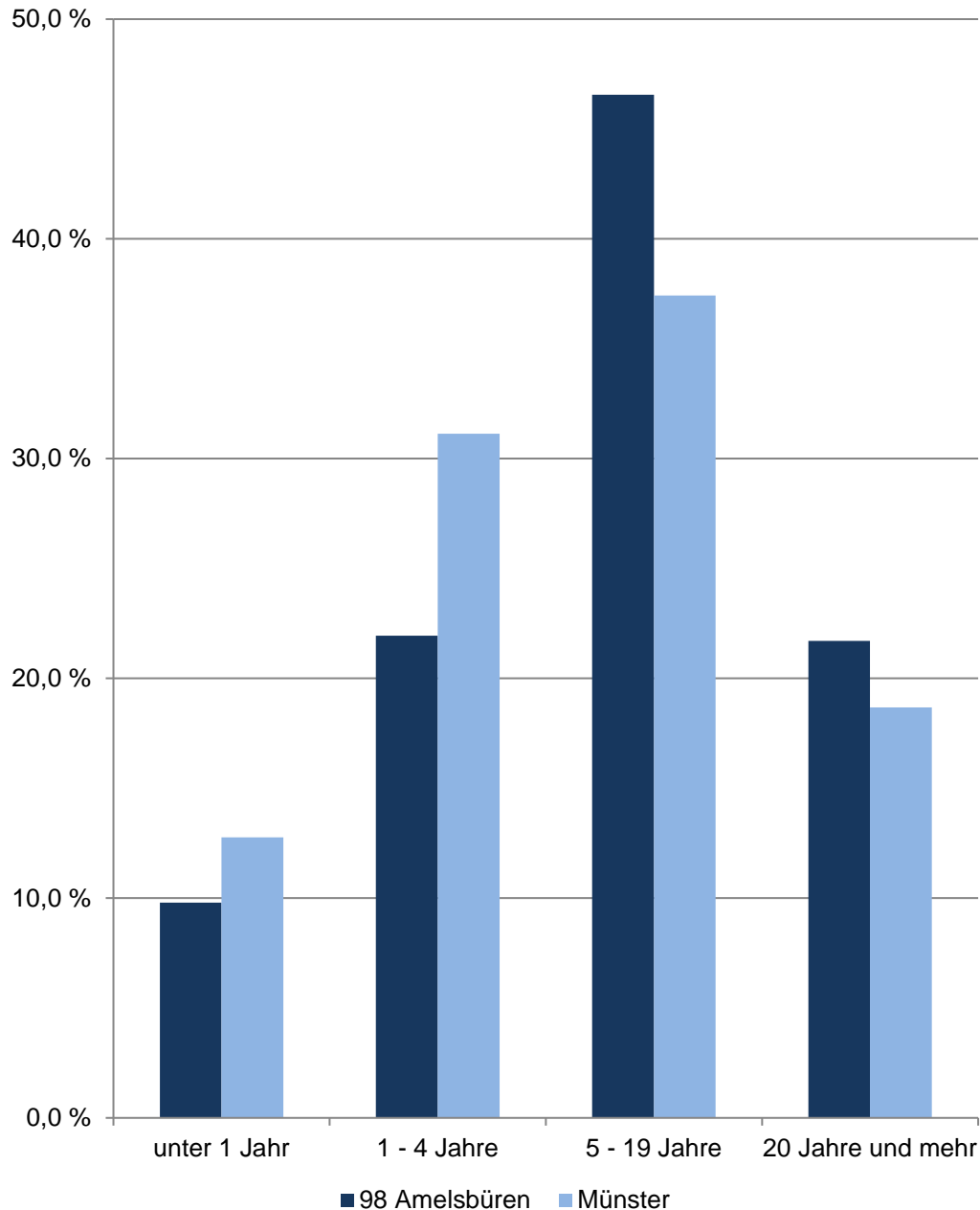

98 Amelsbüren

Am 31.12.	Indikatoren der Wohnberechtigten Bevölkerung im Alter von 18 und mehr Jahren an der Adresse im Stadtteil - Wohndauer -				
	durch- schnittliche Wohndauer	Anteil derer, die ... Jahr(e) an der Adresse wohnen			
		unter 1	1 - 4	5 - 19	20 und mehr
	Jahre	in %			
2016	16,59	8,13	20,19	43,42	28,26
2017	16,92	6,58	20,08	45,24	28,10
2018	16,96	8,20	19,54	43,87	28,40
2019	17,10	6,80	20,66	44,51	28,03
2020	14,71	9,79	21,94	46,56	21,71
Indikatoren der männlichen Wohnberechtigten Bevölkerung - Wohndauer					
2016	16,70	7,75	20,68	43,33	28,23
2017	16,95	7,03	19,79	45,36	27,82
2018	17,01	8,19	19,55	44,24	28,02
2019	17,10	6,71	20,92	44,61	27,75
2020	14,54	10,05	22,46	46,23	21,26
Indikatoren der weiblichen Wohnberechtigten Bevölkerung - Wohndauer					
2016	16,49	8,51	19,69	43,52	28,28
2017	16,89	6,12	20,38	45,12	28,38
2018	16,91	8,20	19,52	43,49	28,79
2019	17,10	6,89	20,40	44,40	28,31
2020	14,88	9,53	21,40	46,89	22,17

Quelle: Stadt Münster
Stadtplanungsamt
Informationsmanagement und Statistikdienststelle

[Definitionen](#)

Wohnberechtigte Bevölkerung

Ab 2011 wird die Wohnberechtigte Bevölkerung durch die Auszählung aller gemeldeten Wohnsitze (Haupt- und Nebenwohnsitze) des Melderegisters der Stadt Münster abgebildet.

[zurück zur Internetseite](#)

[Karte der Stadtteile](#)

[Nutzungsbedingungen](#)

Impressum

Herausgeberin: Stadt Münster

Stadtplanungsamt

Redaktion: Informationsmanagement und Statistikdienststelle

Dezember 2021

Open Data

Inhalte dieser Veröffentlichung werden auf der [Internetseite](#) zum Download bereitgestellt. Bitte beachten Sie die Nutzungsbedingungen, die ebenfalls dort veröffentlicht sind.