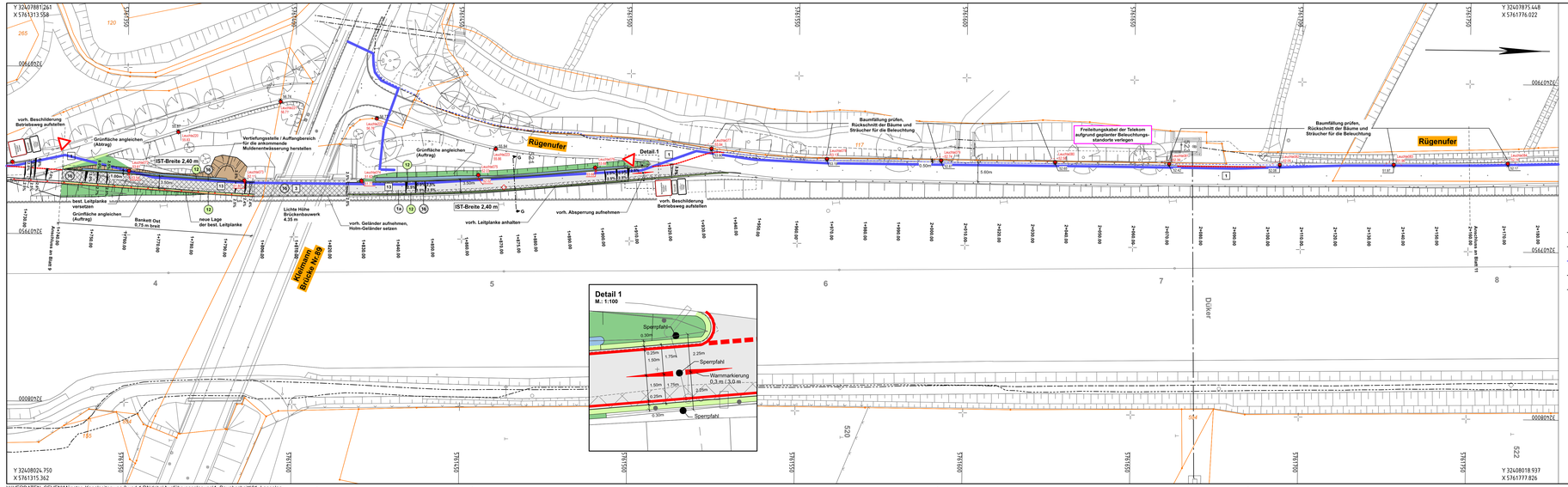

Legende

vorhanden:

- 1 Asphaltbeton
- 13 Dolomitsand
- Baum
- Leuchte
- Mauer
- Zaun
- Fernmeldekabel
- Stromleitung
- Wasserleitung
- Bachleitung
- Düker

geplant:

- 1a Asphaltdeckschicht mit Asphalttragschicht
- 1b Vollausbau
- 12 Banket
- LED Leuchte 2700K mit Lph=5m
- Kilometrierungsstein der WSA sichern
- Leitungsgraben der Stadtwerke Münster

Nr.	Art der Änderung	Datum	Name
5			
4	Leuchtenangaben ergänzt	17.07.2020	Peters
3	Änderung Geländer und Oberfläche unter der Brücke, Ergänzung gepl. Leitung	24.03.2020	Peters
2	Sperrpfahl ergänzt, Anpassung der Radverkehrsführung im Bereich Kleimann Br.	30.01.2020	Peters
1	Anpassung Verwindung	17.01.2020	Peters

nts Ingenieurgesellschaft mbH
Hansestraße 63 | 48165 Münster
T 02501 2760 0 | F 02501 2760 33
info@nts-plan.de | www.nts-plan.de
nts Ingenieurgesellschaft

	Datum	Name
bearbeitet	14.01.2020	Peters
gezeichnet	14.01.2020	Borcherding
geprüft :	14.01.2020	O. Timm

Projekt Nr.: 00/000M
Plan Nr.: 0000
Blatt Nr.: 10 (20)
Str. Schlüssel:
Anlage Nr.:

STADT MÜNSTER
Amt für Mobilität und Tiefbau

Lageplan
St. 1+750.000 - 2+160.000

Maßstab
Lageplan 1 : 500
Längen 1 : / Höhen 1 :

Kanalpromenade Münster

Radverkehrsplanung

Bauabschnitt 1

	Datum	Name
bearbeitet		
gezeichnet		
geprüft	14.01.2020	Groot-Körmelink

genehmigt :
Münster, den 14.01.2020

i. A. Buttgereit
Amt für Mobilität und Tiefbau