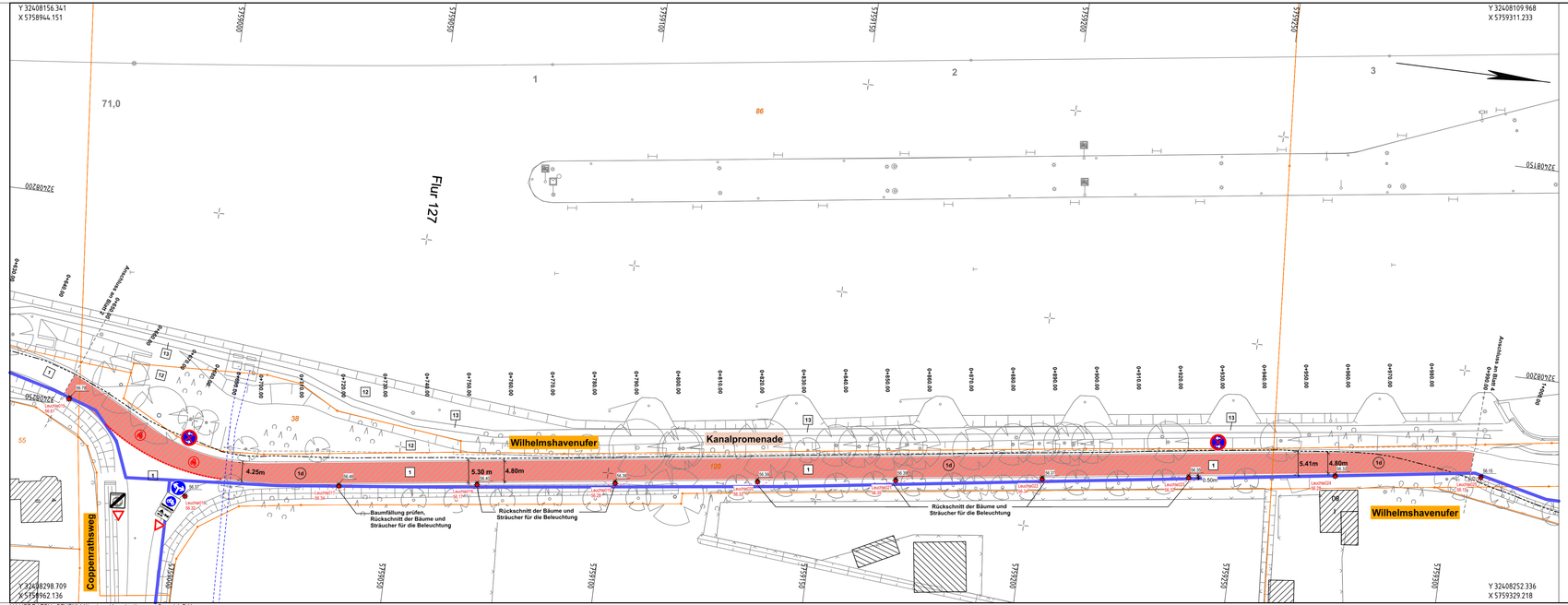

Legende

vorhanden:

- 1 Asphaltbeton
- 13 Dolomitsand
- 15 Verbundsteinpflaster rot
- Baum
- Leuchte
- Zaun
- Hecke
- Fernmeldekabel
- Wasserleitung

geplant:

- 10 Rotasphalt
- Deckschicht erneuern
- LED Leuchte 2700K mit Lph=5m
- Leitungsgraben der Stadtwerke Münster

Nr.	Art der Änderung	Datum	Name
5			
4			
3	Leuchtenangaben ergänzt	17.07.2020	Peters
2	Änderung Oberfläche der Fahrradstraße, Ergänzung gepl. Leitung	11.03.2020	Peters
1	Einrichtung einer Fahrradstraße	16.01.2020	Borcherding

nts Ingenieurgesellschaft mbH

Hansestraße 63 | 48165 Münster
T 02501 2760 0 | F 02501 2760 33
info@nts-plan.de | www.nts-plan.de

nts Ingenieurgesellschaft

	Datum	Name
bearbeitet	14.01.2020	Peters
gezeichnet	14.01.2020	Borcherding
geprüft :	14.01.2020	O. Timm

Projekt Nr.: 00/000M
Plan Nr.: 0000
Blatt Nr.: 3 (20)
Str. Schlüssel:
Anlage Nr.:

STADT MÜNSTER
Amt für Mobilität und Tiefbau

Lageplan
St. 0+650.000 - 0+990.000

Maßstab
Lageplan 1 : 500
Längen 1 : / Höhen 1 :

	Datum	Name
bearbeitet		
gezeichnet		
geprüft	14.01.2020	Groot-Körmelink

genehmigt :
Münster, den 14.01.2020

i. A. Buttgereit
Amt für Mobilität und Tiefbau

Kanalpormenade Münster

Radverkehrsplanung

Bauabschnitt 1