



# STADT MÜNSTER



Fahrradbüro

16.01.2024

# Warendorfer Straße

STADT MÜNSTER

1. Januar 2023 → 31. Dezember 2023

## Lokalisierung

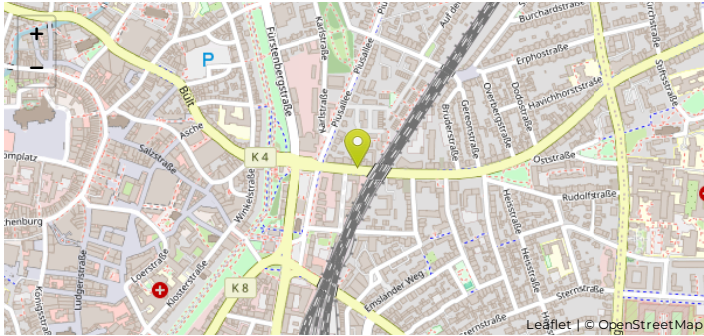

## Verteilung je Richtung

01.01.2023 → 31.12.2023

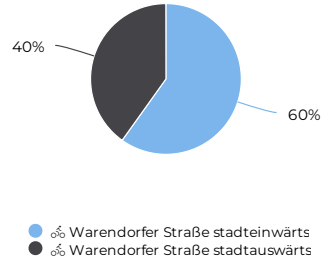

## Diashow

Keine Daten

01.01.2023 → 31.12.2023

Durchschnitt täglich **↘ -9,5%**

**6 279**

☑ verglichen mit 01.01.2022 → 31.12.2022

01.01.2023 → 31.12.2023

Spitzentag

Mittwoch  
21. Juni 2023

**9 816**

## Tägl. Durchschn. - Woche

01.01.2023 → 31.12.2023

Durchschnitt täglich **↘ -9,3%**

**7 081**

☑ verglichen mit 01.01.2022 → 31.12.2022

## Tägl. Durchschn. - Wochen...

01.01.2023 → 31.12.2023

Durchschnitt täglich **↘ -10,2%**

**4 292**

☑ verglichen mit 01.01.2022 → 31.12.2022

## Jahresvergleich pro Monat

01.01.2017 → 31.12.2023

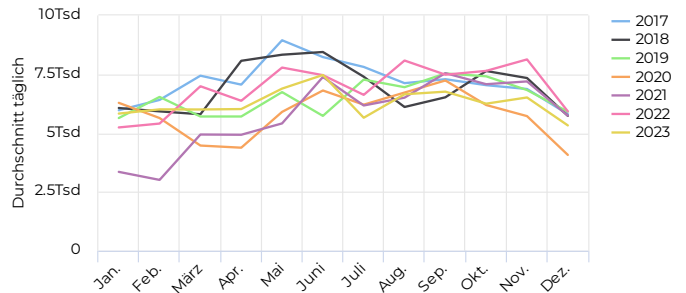

## Tägliches Benutzeraufkommen

01.01.2023 → 31.12.2023

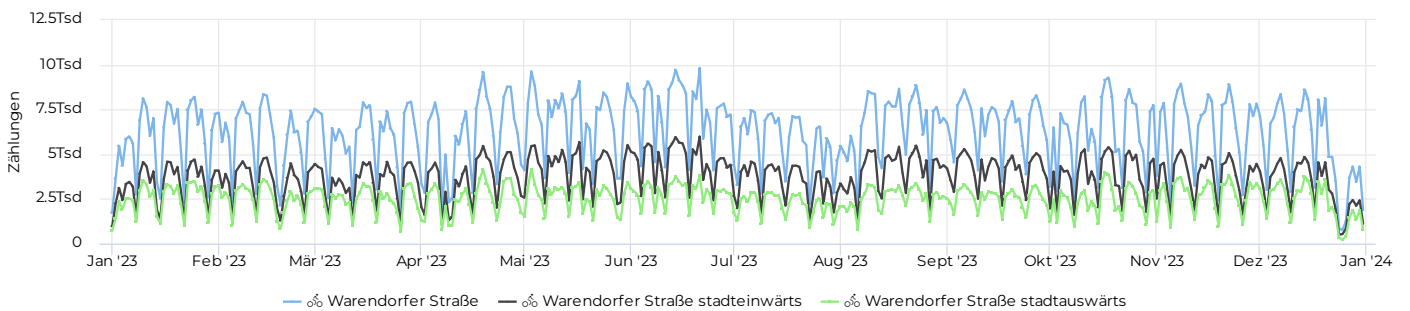

# Warendorfer Straße

STADT MÜNSTER

1. Januar 2023 → 31. Dezember 2023

## Jahresvergleich pro Woche

01.01.2017 → 31.12.2023

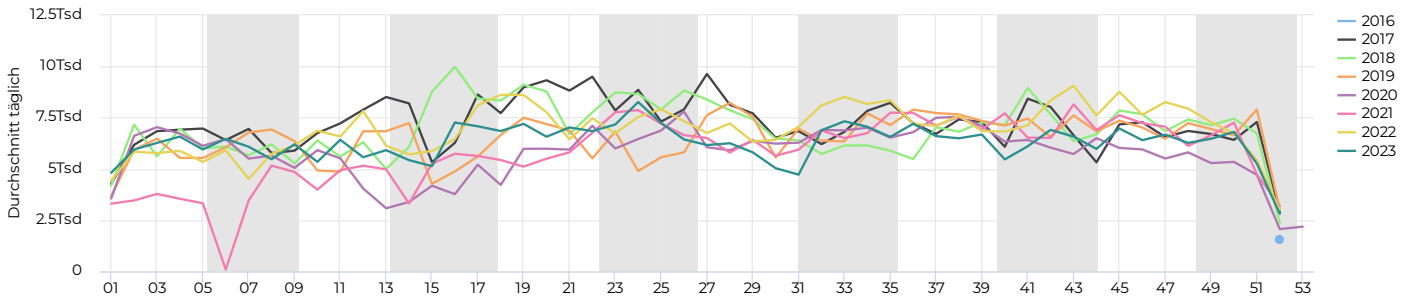

## Tagesanalyse

01.01.2023 → 31.12.2023

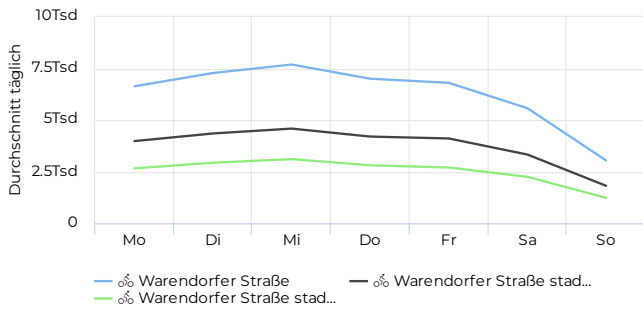

## Stundenanalyse pro Tag

01.01.2023 → 31.12.2023

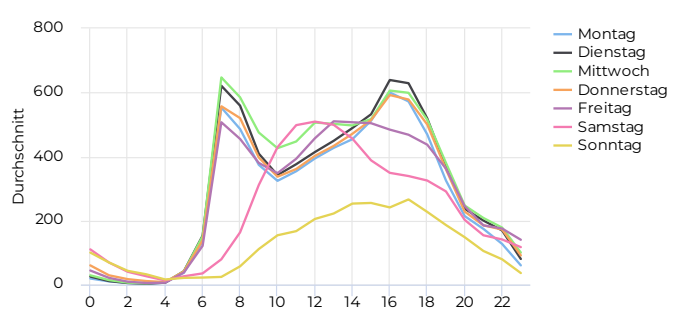

## Stundenanalyse - Tage der Woche

01.01.2023 → 31.12.2023

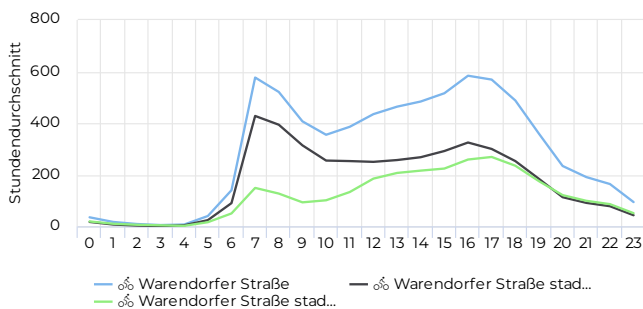

## Stundenanalyse - Wochenende

01.01.2023 → 31.12.2023

