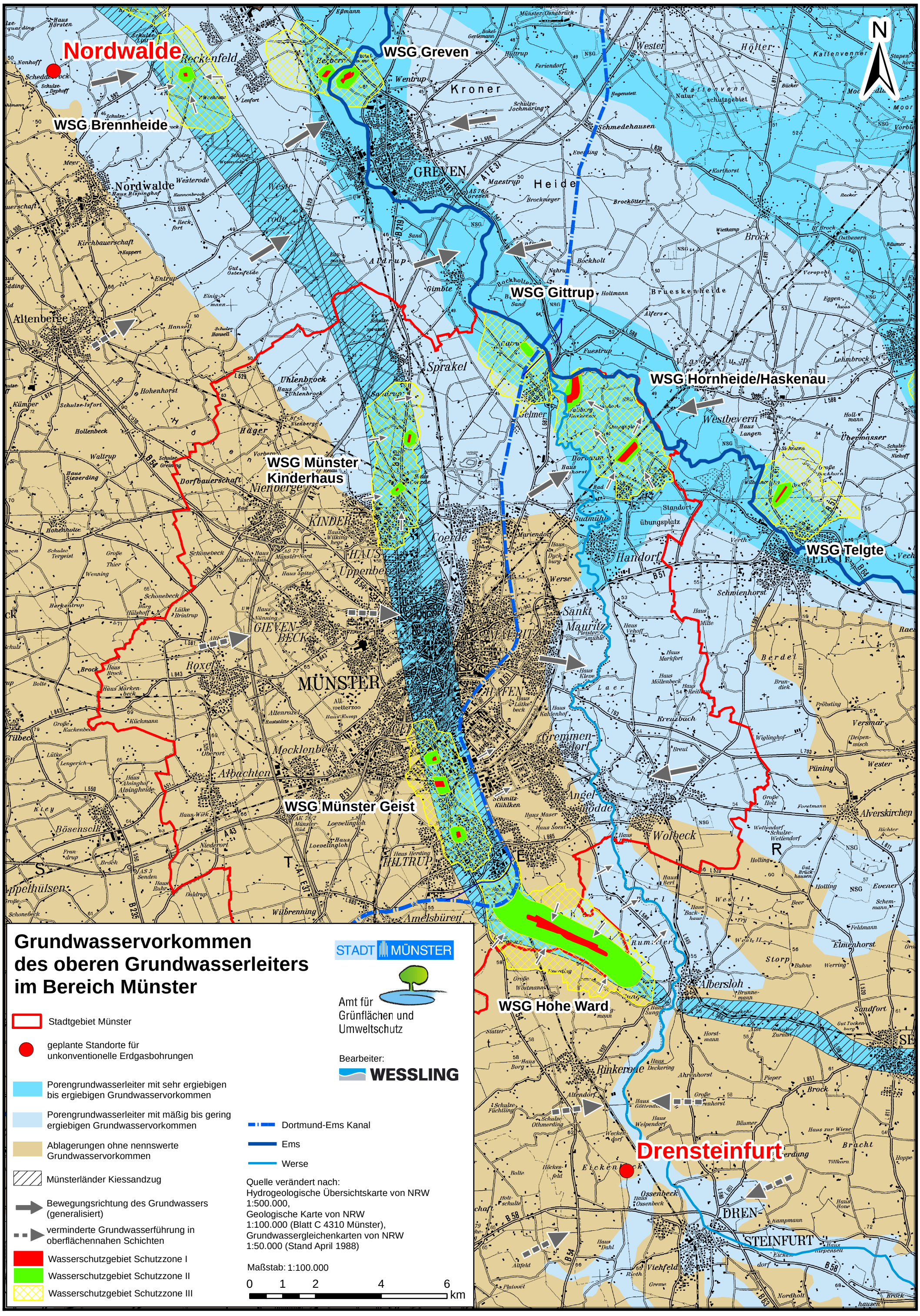
Nordwalde
WSG Greven
WSG Brennheide
WSG Gittrup
WSG Hornheide/Haskenau
WSG Münster Kinderhaus
WSG Telgte
WSG Münster Geist
WSG Hohe Ward
Drensteinfurt
N
Grundwasservorkommen des oberen Grundwasserleiters im Bereich Münster
STADT MÜNSTER
Amt für Grünflächen und Umweltschutz
Bearbeiter:
WESSLING
Stadtgebiet Münster
geplante Standorte für unkonventionelle Erdgasbohrungen
Porengrundwasserleiter mit sehr ergiebigen bis ergiebigen Grundwasservorkommen
Porengrundwasserleiter mit mäßig bis gering ergiebigen Grundwasservorkommen
Ablagerungen ohne nennswerte Grundwasservorkommen
Münsterländer Kiessandzug
Bewegungsrichtung des Grundwassers (generalisiert)
verminderte Grundwasserführung in oberflächennahen Schichten
Wasserschutzgebiet Schutzzone I
Wasserschutzgebiet Schutzzone II
Wasserschutzgebiet Schutzzone III
Dortmund-Ems Kanal
Ems
Werse
Quelle verändert nach:
Hydrogeologische Übersichtskarte von NRW 1:500.000,
Geologische Karte von NRW 1:100.000 (Blatt C 4310 Münster),
Grundwassergleichenkarten von NRW 1:50.000 (Stand April 1988)
Maßstab: 1:100.000
0 1 2 4 6 km