

Organisation des Jugendamtes

Die Aufgaben des Jugendamtes werden durch den Jugendhilfeausschuss (politischer Teil) und durch die Verwaltung des Jugendamtes (Verwaltungsteil) wahrgenommen (§ 70 SGB VIII). Der Jugendhilfeausschuss der Stadt Münster führt die Bezeichnung "Ausschuss für Kinder, Jugendliche und Familien", die Verwaltung des Jugendamtes führt die Bezeichnung "Amt für Kinder, Jugendliche und Familien".

Ausschuss für Kinder, Jugendliche und Familien (§ 71 SGB VIII)

**15 Mitglieder
(mit Stimmrecht)**

**24 beratende Mitglieder
(ohne Stimmrecht)**

Amt für Kinder, Jugendliche und Familien (§ 70 Absatz 2 SGB VIII)

Amtsleiterin

5 Abteilungen

28 Kindertageseinrichtungen

**10 Einrichtungen der Kinder- und Jugendarbeit /
Jugendsozialarbeit**

Arbeitsgemeinschaften (als Kooperationsgremium - § 78 KJHG)

Vertreter des Amtes für Kinder, Jugendliche und Familien

Vertreter anerkannter Träger der freien Jugendhilfe

Vertreter der Träger geförderter Maßnahmen

**AG 1: Kinderbeteiligung
AG 2: Kinder- und Jugendarbeit
AG 3: Jugendsozialarbeit
AG 4: Familienförderung
AG 5: Kindertagesbetreuung
AG 6: Erziehungshilfen
AG 7: Mädchen**

**Arbeitsmarktinitiative
"AIM jugend+"**
Leitung: Dr. Anna Ringbeck

Jugendhilfeplanung
Birgit Herdes

Amtsleiterin
Anna Pohl
(Stellvertreter: Karl Materla, Bernhard Paschert)

Sekretariat
Petra Karger

Telefon 0251 / 492 5101
Telefax 0251 / 492 7730
e-mail: jugendamt@stadt-muenster.de
internet: www.muenster.de/stadt/jugendamt

**Abteilung 51.1
Tagesbetreuung für
Kinder**
Leitung: Sibylle Kratz-Trutti
(Monika Reuter-Humpohl)

**Fachstelle
Städtische Tages-
einrichtungen für Kinder**
Leitung: Monika Reuter-Humpohl

**28 Städtische Kinder-
tageseinrichtungen**

**Fachstelle
Planung,
Finanzmanagement und
Betriebskosten
Kindertageseinrichtungen**
Leitung: Frank Philipp

**Konzeptionelle Grundsatz-
angelegenheiten
Kindertageseinrichtungen**
Clemens Homann

**Fachstelle
Elternbeiträge und
wirtschaftliche Hilfen**
Leitung: Gabriele Bauer

**Fachstelle
Beratungsstelle
für Kindertagespflege**
Leitung: Gabriele Dellwig

**Abteilung 51.2
Kinder- und Jugendarbeit
/ Jugendsozialarbeit**
Leitung: Bernhard Paschert
(Tilman Fuchs, Chris Hagen)

**Fachstelle
Lorenz-Süd**
Leitung: Berthold Götte

**Fachstelle
Jugendförderung
und -sozialarbeit**
Leitung: Tilman Fuchs

Fachstelle Jib
Leitung: Michael Geringhoff

**Fachstelle
Kinderpädagogik**
Leitung: Andreas Garske

Fachstelle Fachwerk
Leitung: Alfons Egbert

**Fachstelle
Jugendhilfe in der
Richard-von-
Weizäcker-Schule**
Leitung: Jürgen Hoppe-Suhr

Fachstelle WUDDI
Leitung: Dieter Schmitz

**Fachstelle
Drogenberatung**
Leitung: Eckhardt Linka

**Abteilung 51.3
Kommunaler
Sozialdienst**
Leitung: Karl Materla
(Heike Fernholz)

**Bezirksüber-
greifende
Fachdienste**
Leitung: Petra Gittner

Bezirk West
Leitung: Heike Fernholz

**Adoptiv- und
Pflegekinder**
Annette
Tenhumberg

Bezirk Nord
Leitung: Hans Tillack

**Heim-
erziehung**
Uwe Wevers

Bezirk Ost/Südost
Leitung: Margret Bitter

**Vormund-
schaften /
Pflegschaften**
Alwin von der
Brüggen

Bezirk Hiltrup
Leitung: Rita Kreuchauff

**Betreuungs-
stelle**
Uwe Dammann

**Fachdienst
Eingliederungs-
hilfen / Koordina-
tion Soziales**
Hermann Sandknop

Bezirk Mitte I
Leitung:
Jutta Echelmeyer

**Schwanger-
schaftsberatung**
Karin Weinlich

Bezirk Mitte II
Leitung:
Reinhold Kauling

**Abteilung 51.4
Familien- und
Erziehungshilfen**
Leitung: Heiner Vogt
(Marie-Theres Petring, Helga Block)

**Sozialpädagogische
Grundsatzfragen
erzieherischer Hilfen und
Familienhilfen**
Wolfgang Rheinhard

**Geschäftsstelle Örtliche
Kommission nach §§ 78a
ff. SGB VIII, Zentrale
Trägerförderung**
Oliver Heintze, Silke Thesing

**Fachstelle
Wirtschaftliche
Jugendhilfen und
Unterhaltsvorschuss-
leistungen**
Leitung: Helga Block

**Fachstelle
Beistandschaften**
Leitung: Marie-Theres Petring

**Abteilung 51.5
Controlling und
zentraler Service**
Leitung: Wolfgang Schoor
(Heinz Lembeck)

**Fachstelle
Finanzmanagement
und -controlling**
Leitung: Heinz Lembeck

Fachcontrolling
Sabine Trockel

**IuK- und
Gebäudemanagement**

**Informations- und
Bürgerservice,
Familienbüro**
Heidemarie Neumair-Otto,
Margret Lengemann

51 0 - Zentrale Dienste

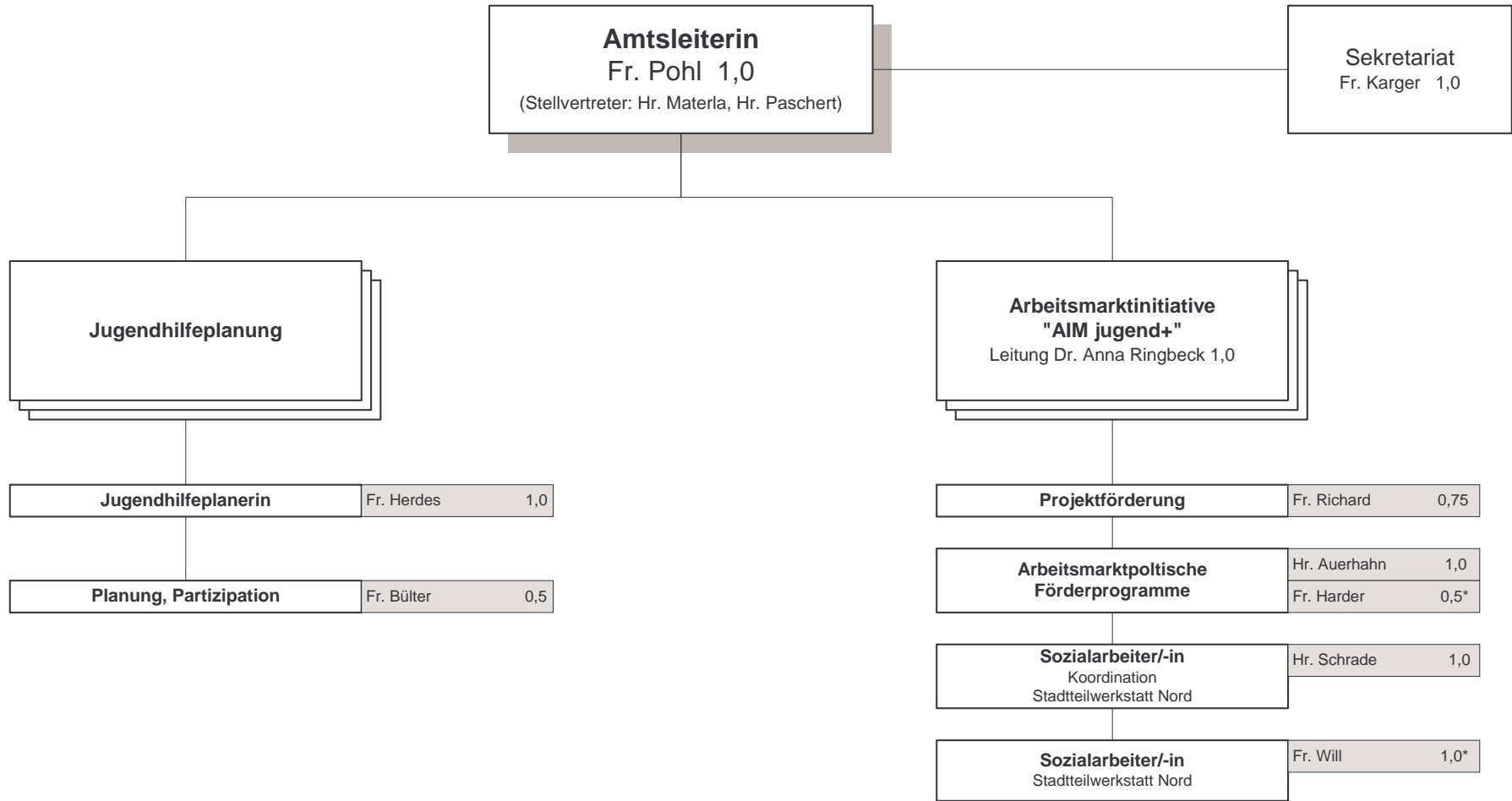

* = Projektstellen
z.T. anteilig

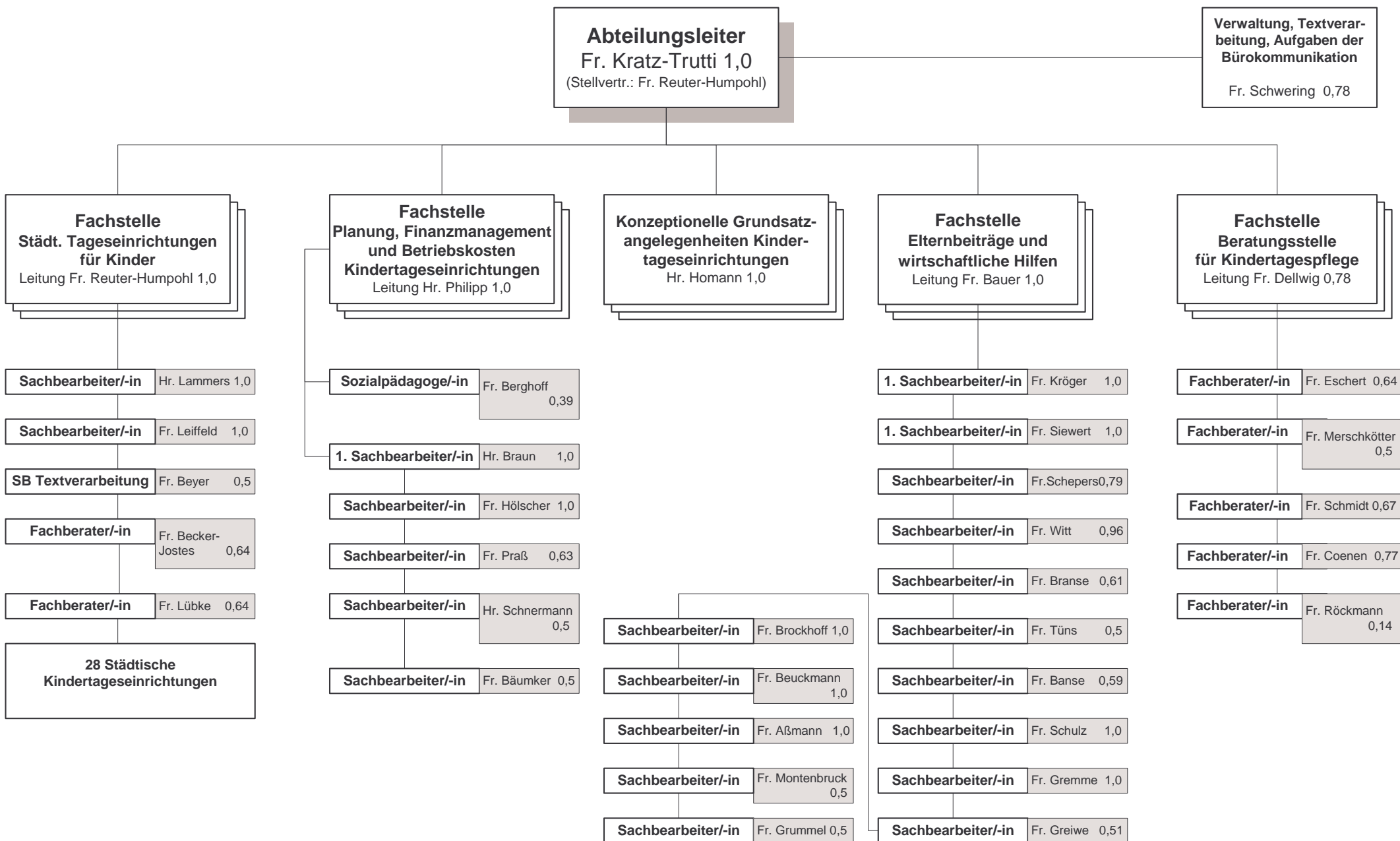

Abteilungsleiter
 Hr. Paschert 1,0
 (Stellvertreter:
 Hr. Fuchs, Hr. Hagel)

**Verwaltung,
 Textverarbeitung,
 Aufgaben der
 Bürokommunikation**
 Fr. Echelmeyer, M
 0,5

1

Zentrale Verwaltungsaufgaben, Haushalt, Organisation, Personal, Gebäudemanagement
 Hr. Hagel 1,0

Städtische Kinder- und Jugendeinrichtungen (4 Fachstellen)

Fachstelle Jugendförderung und -sozialarbeit
 Leitung Hr. Fuchs 1,0

Stadtteilhaus Lorenz-Süd
 Leitung Hr. Götte 1,0
 Fr. Rengshausen 0,75
 Hr. Köhler 1,0
 Hr. Martin 0,5
 Hr. Bartsch 0,78*
 Hr. Strotmeier 1,0

37 °
 Hr. Gaußelmann-Reinhardt 1,0
 Fr. Arnemann-Viefhues 0,24

Jugendinformations- und -beratungszentrum - Jib -
 Leitung Hr. Geringhoff 1,0
 Hr. Moorkamp 1,0
 Hr. van Dornick 0,5
 Fr. Sörries 0,5
 Hr. Paschert, H. 0,78*
 Hr. Hildebrand 0,5
 Fr. Brandner 0,93*

Stadtteilhaus Fachwerk Gievenbeck
 Leitung Hr. Egbert 1,0
 Fr. Schrichten-El Hajar 1,0
 Hr. Schnellhardt 1,0
 Hr. Lanfer 0,78
 Hr. Kober 1,0
 Hr. Dietrich 0,78*
 Fr. Bruns 0,38

La Vie
 Hr. Schmidt 1,0
 Fr. Tigger 0,5
 Hr. Rost 0,5
 Hr. Kosmeier 1,0

Kinder- und Jugendeinrichtung WUDDI
 Leitung Hr. Schmitz 1,0
 Fr. Heinrichs 0,78
 Hr. Imsieke 1,0*
 Hr. Martin 0,5
 Fr. Bovenschulte 0,76

FEEZ
 Fr. Landwehr 1,0
 Hr. Wachter 0,74
 Fr. Hemer 1,0

Referat West, Verbandarbeit, Juleica
 Fr. Reher 0,5

Referat Mitte-Ost
 Fr. Weber-Neander 0,75

Referat Ost / Südost
 Fr. Schild 0,5*

Referat Nord, Gender Mainstreaming
 Hr. Heise 1,0

Referat Mitte-Süd
 Fr. Uhrhan 0,37

Referat Hilstrup, Privjet II
 Fr. Benner 1,0*

Verwaltung, Haushalt
 Hr. Kreimer 1,0
 N.N. 0,5

Teamleiterin, Referat Kinder- und Jugendschutz
 Fr. Nees 1,0

Wartburgschule, Waldschule Kinderhaus
 Fr. Kriener 1,0

Referat Pädagogische Lernhilfen, Hauptschule Roxel
 Fr. Wiesner 1,0

ReferatFSJ, Integrationshilfen, Interkulturelle Bildung, Hauptschule Wolbeck
 Hr. Arnsmann 0,88

Referat Kinder- und Jugendarbeit in Flüchtlingseinrichtungen, Geistschule
 Fr. Tovar 0,75

Hauptschule MS-Nord (Coerde), Fürstenbergschule
 Fr. Schritt 0,78

* = Projektstellen, z.T. anteilig

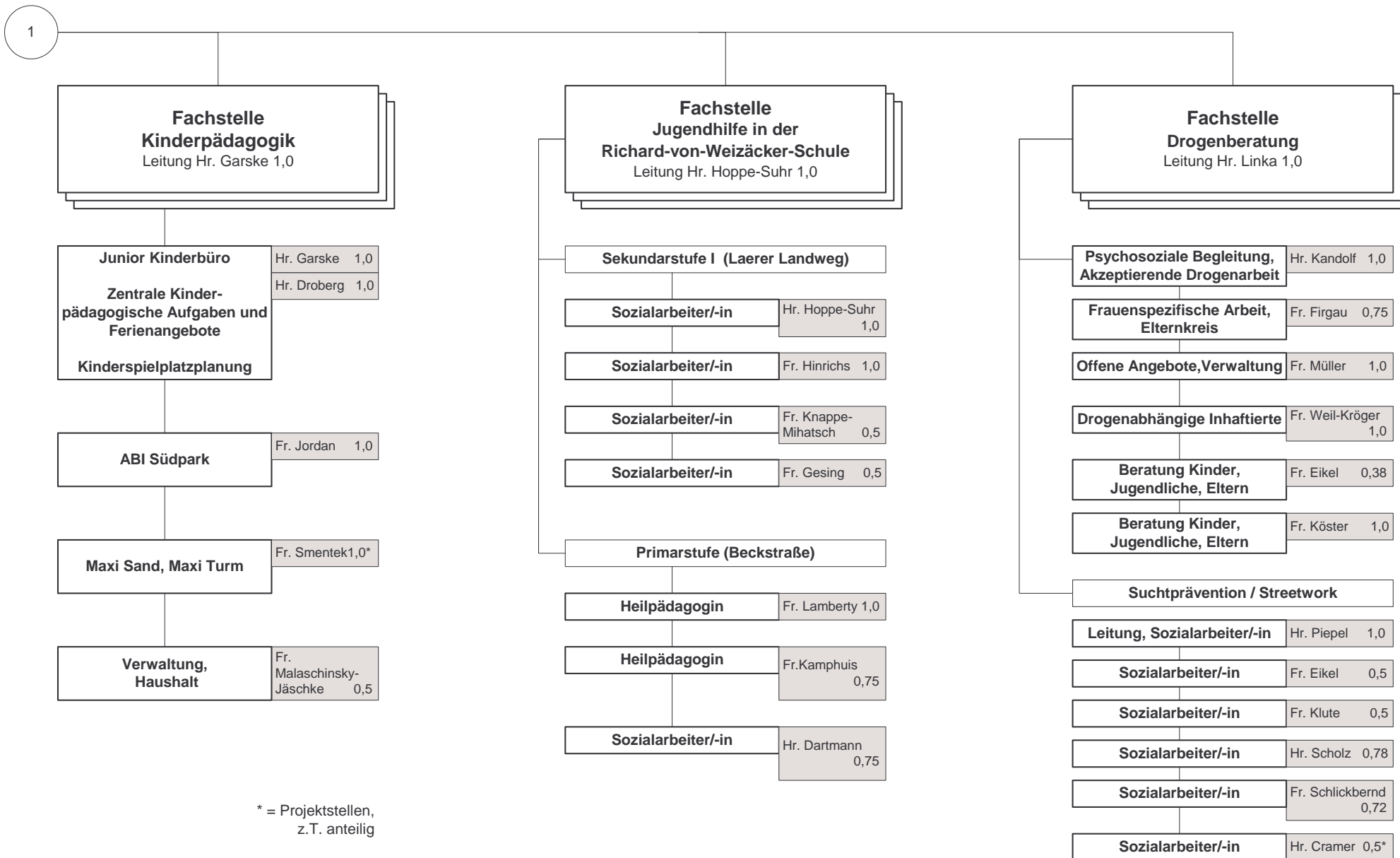

Abteilung 51 3 - Kommunaler Sozialdienst

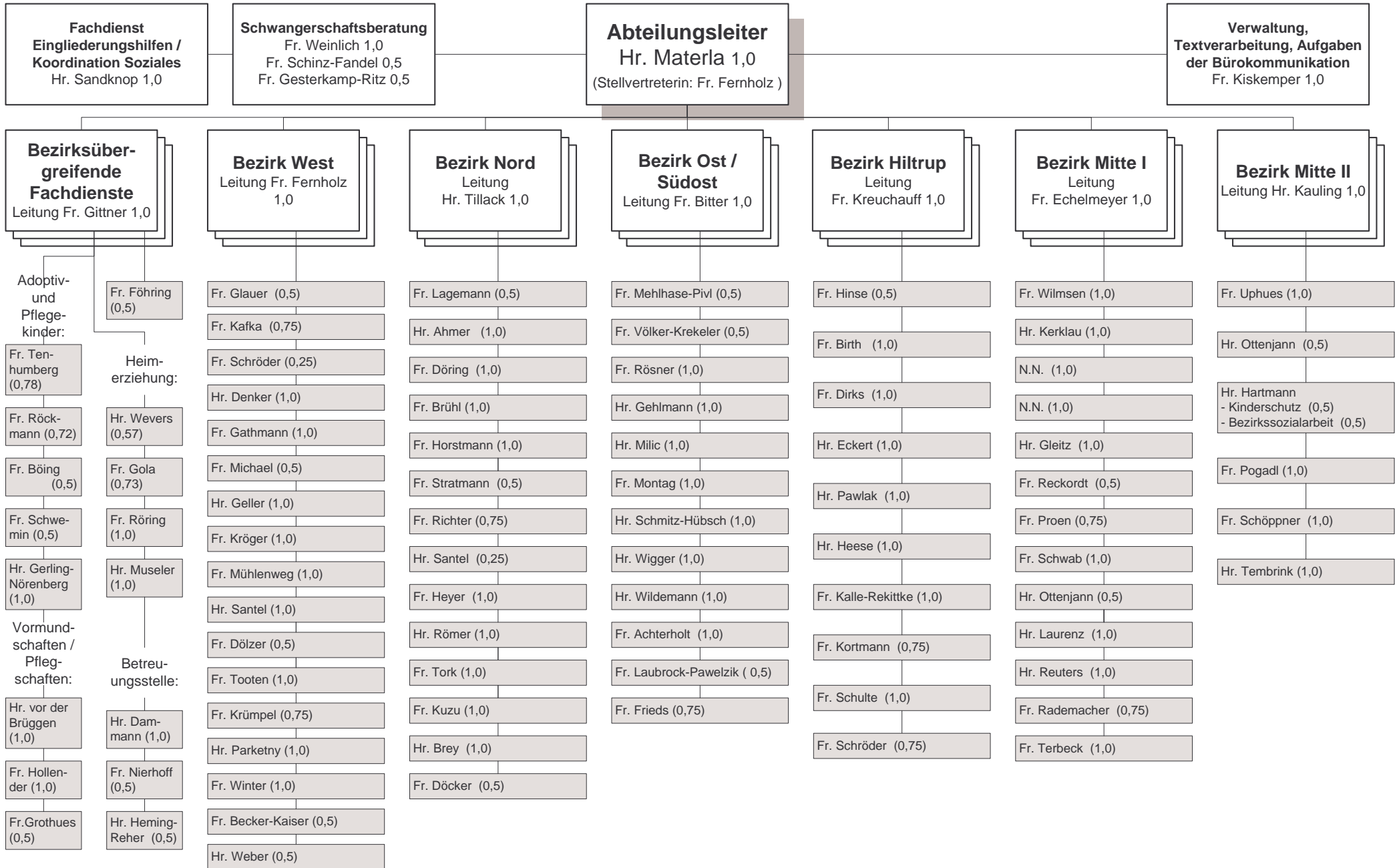

Abteilung 51 4 - Familien- und Erziehungshilfen

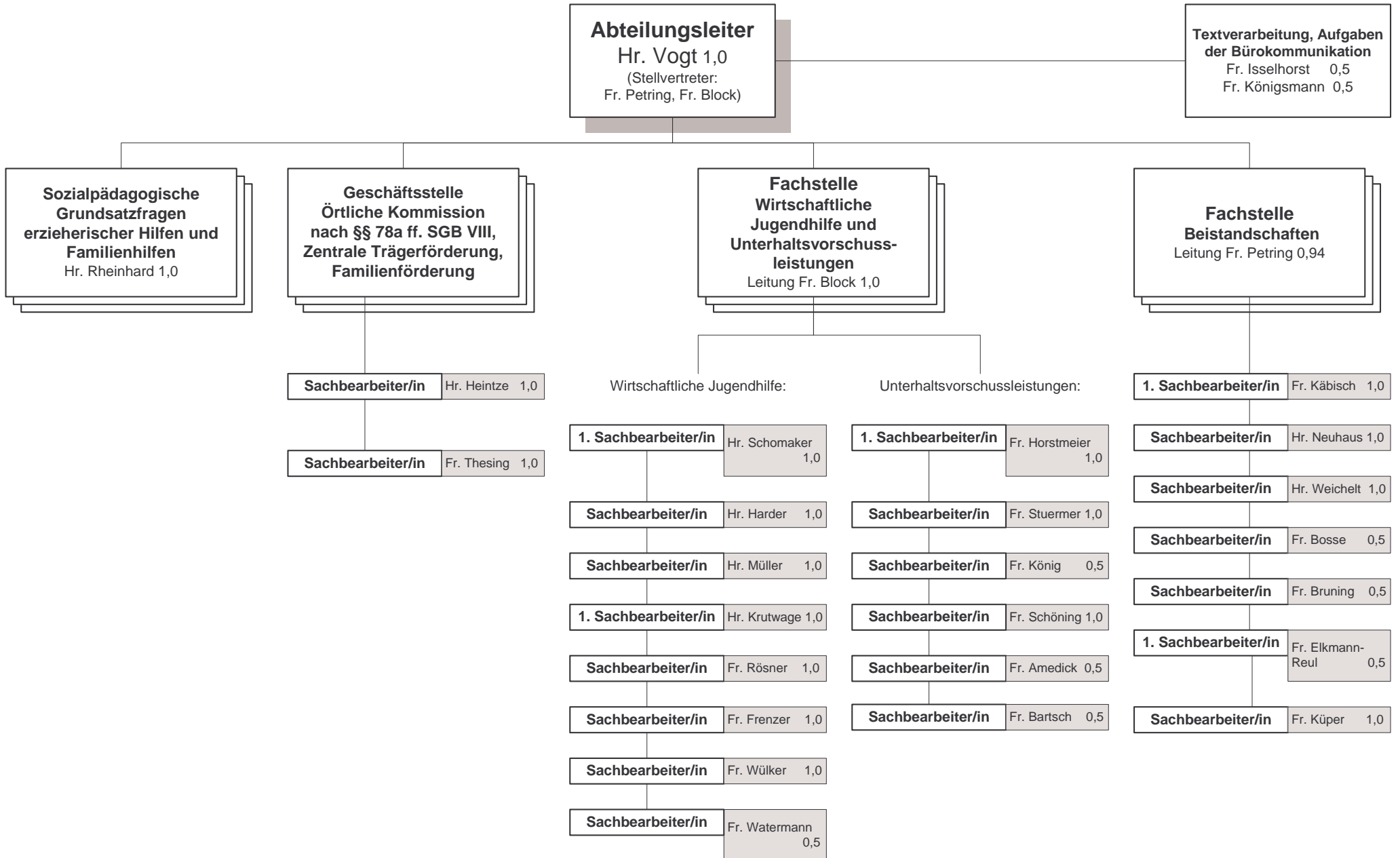

Abteilung 51 5 - Controlling und zentraler Service

Abteilungsleiter
 Hr. Schoor 1,0
 (Stellvertreter: Hr. Lembeck)

