

Organisation des Jugendamtes

Die Aufgaben des Jugendamtes werden durch den Jugendhilfeausschuss (politischer Teil) und durch die Verwaltung des Jugendamtes (Verwaltungsteil) wahrgenommen (§ 70 SGB VIII). Der Jugendhilfeausschuss der Stadt Münster führt die Bezeichnung "Ausschuss für Kinder, Jugendliche und Familien", die Verwaltung des Jugendamtes führt die Bezeichnung "Amt für Kinder, Jugendliche und Familien".

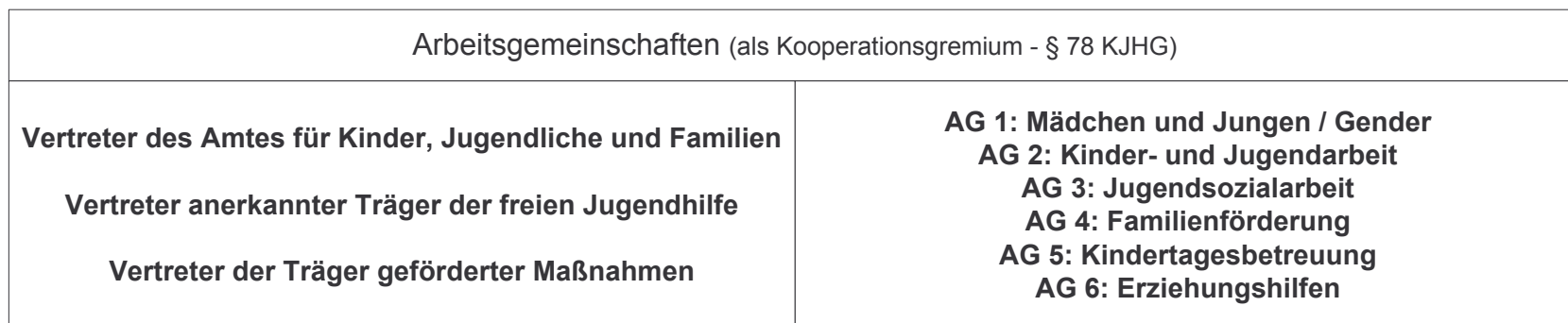

Arbeitsmarktinitiative "AIM jugend+" Leitung: Dr. Anna Ringbeck	Jugendhilfeplanung Birgit Herdes	Amtsleiterin Anna Pohl (Stellvertreter: Karl Materla, Bernhard Paschert)	Sekretariat Petra Karger	Telefon 0251 / 492 5101 Telefax 0251 / 492 7730 e-mail: jugendamt@stadt-muenster.de internet: www.muenster.de/stadt/jugendamt
---	--	---	------------------------------------	--

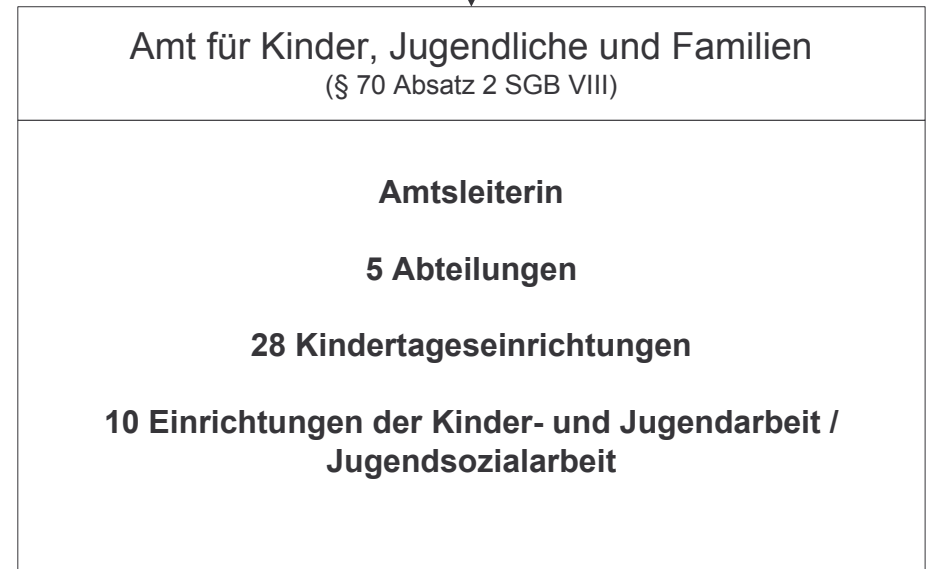
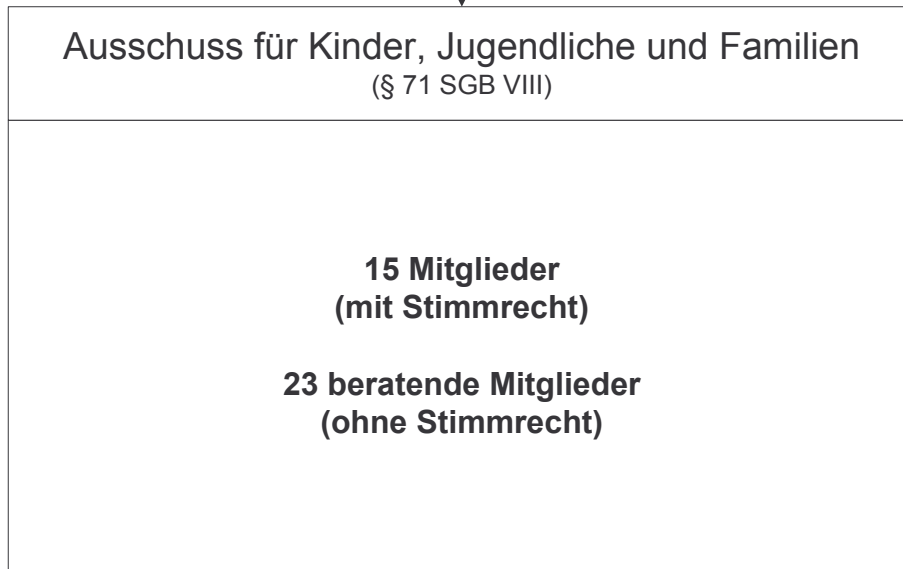
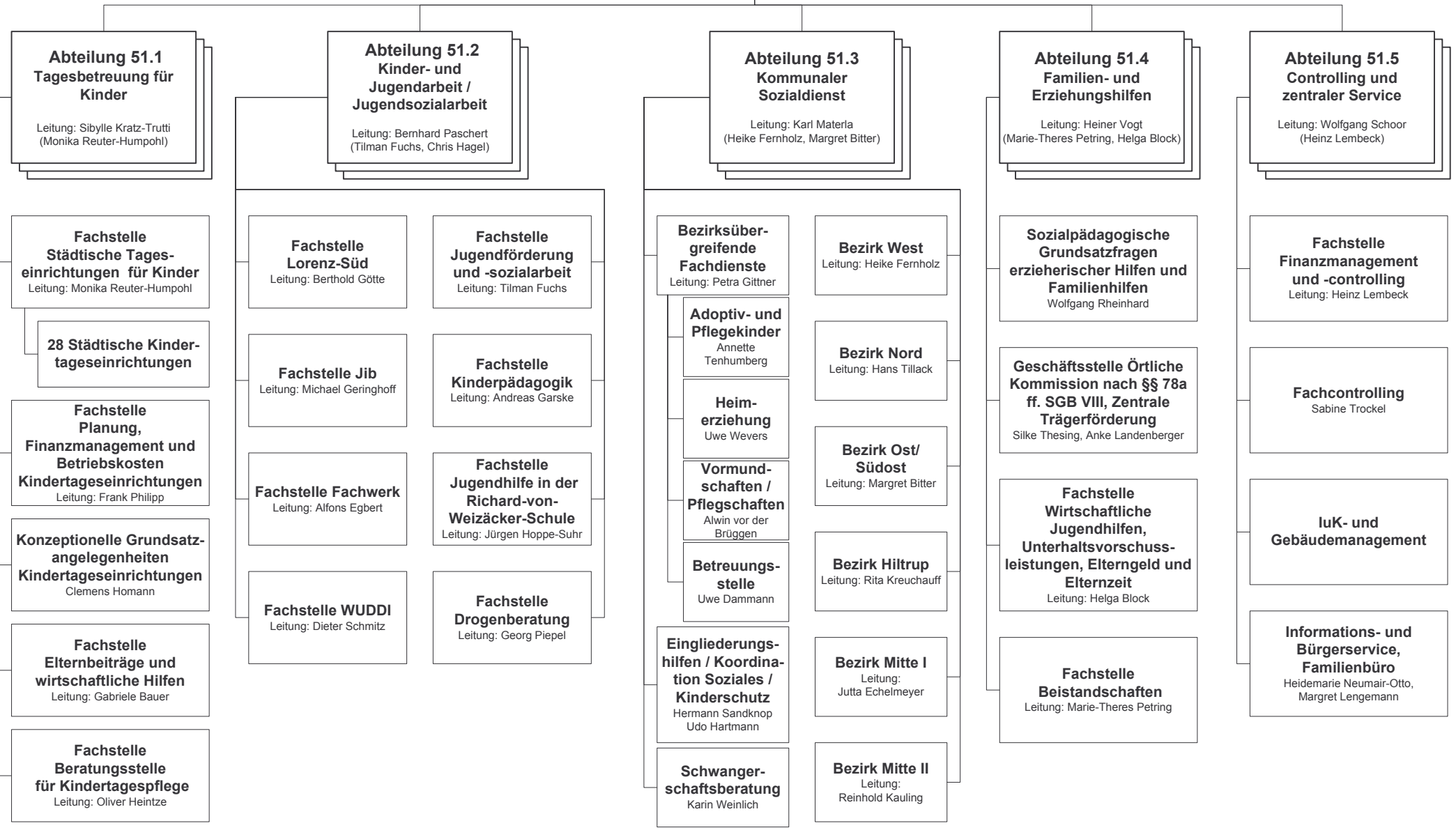

51 0 - Zentrale Dienste

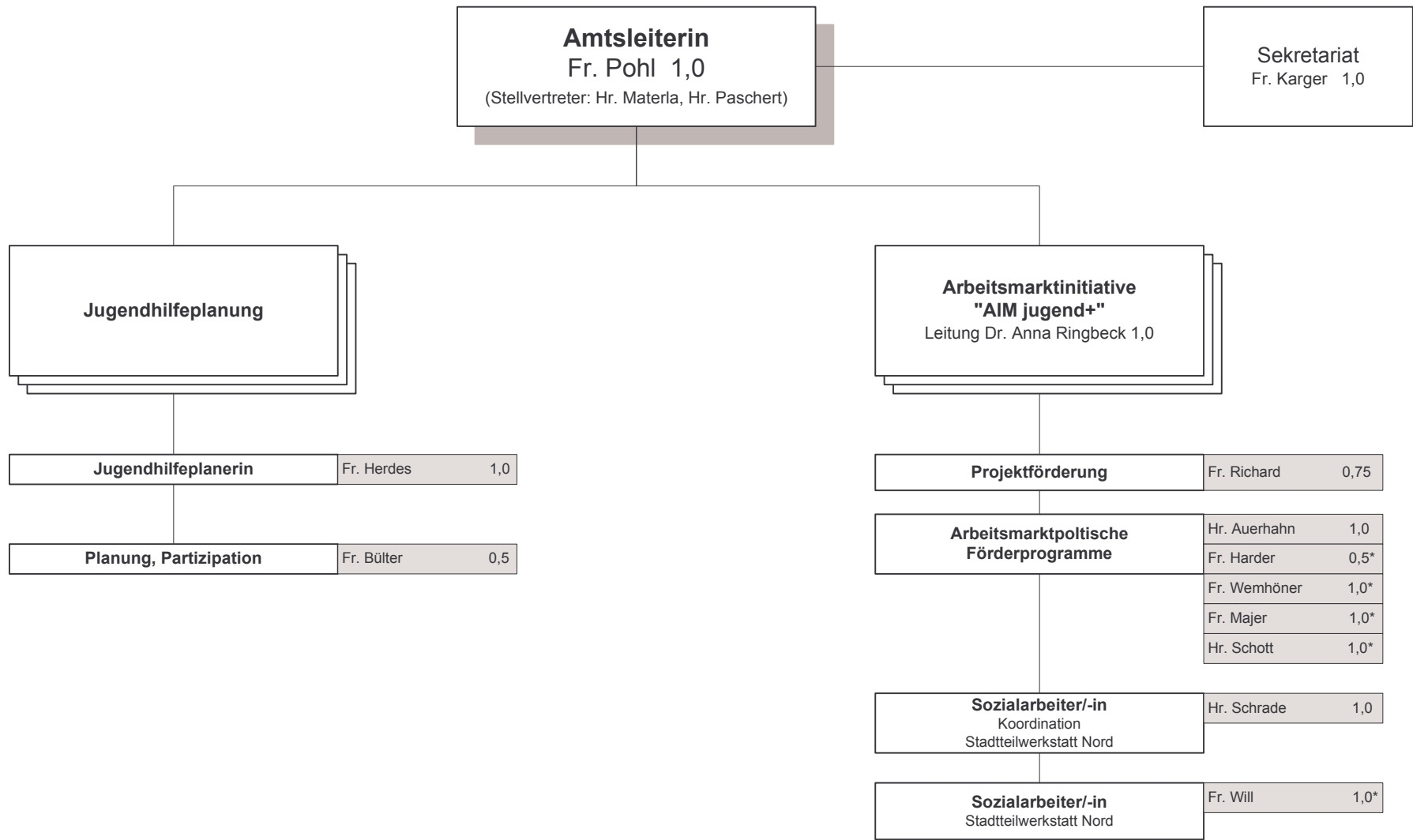

* = Projektstellen, durch Drittmittel oder selbst finanziert

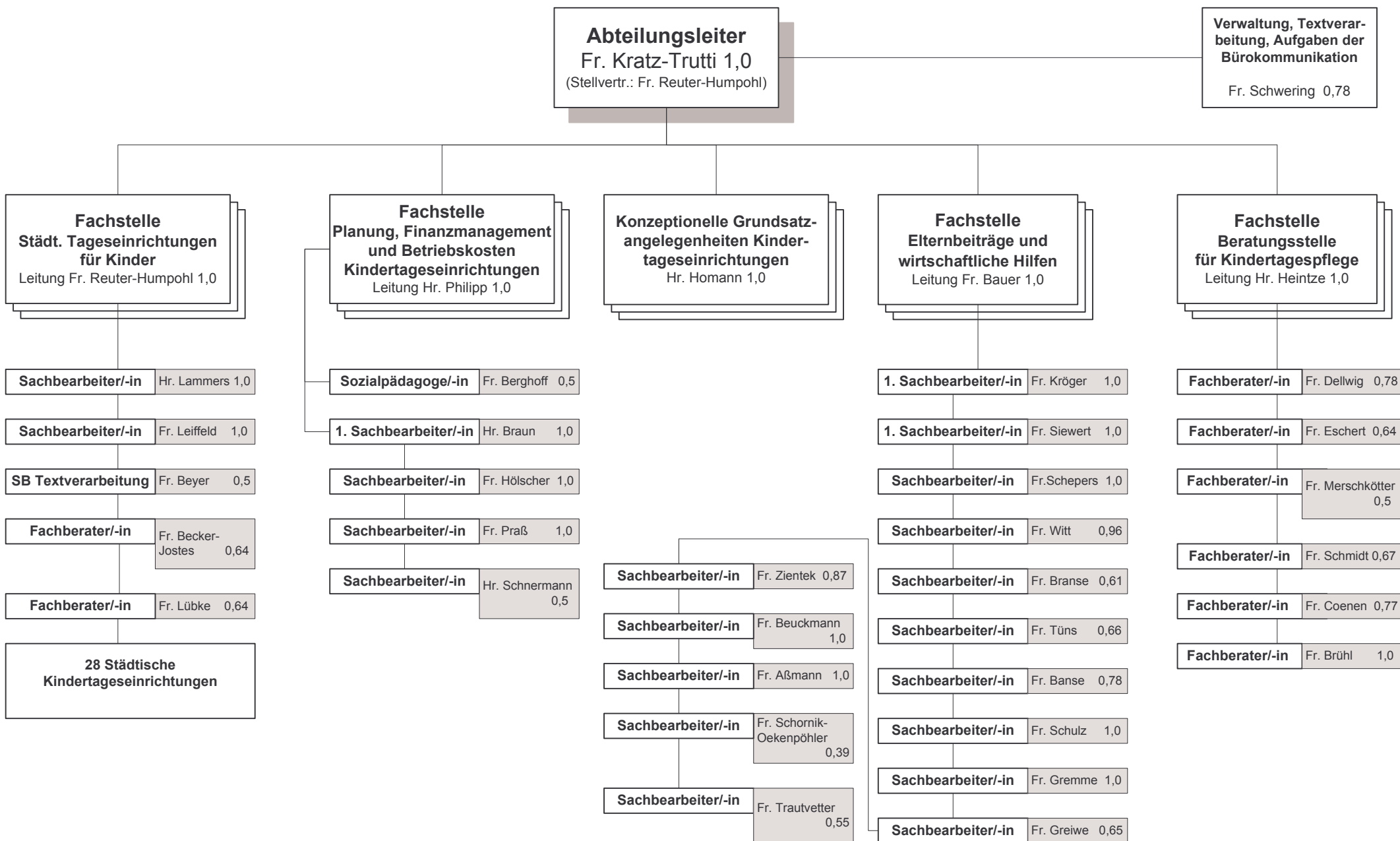

Abteilungsleiter

Hr. Paschert 1,0
 (Stellvertreter:
 Hr. Fuchs, Hr. Hagel)

**Verwaltung,
 Textverarbeitung,
 Aufgaben der
 Bürokommunikation**

Fr. Echelmeyer, M
 0,5

1

Zentrale Verwaltungsaufgaben, Haushalt, Organisation, Personal, Gebäudemanagement
 Hr. Hagel 1,0

Städtische Kinder- und Jugendeinrichtungen (4 Fachstellen)

Stadtteilhaus Lorenz-Süd
 Leitung Hr. Götte 1,0

Fr. Rengshausen 0,75
 Hr. Köhler 1,0
 Hr. Martin 0,5
 Hr. Bartsch 0,78*
 Hr. Paruszewski 1,0

37 °

Hr. Gaußelmann-Reinhardt 1,0
 Fr. Benner 0,76

Jugendinformations- und -beratungszentrum - Jib -
 Leitung Hr. Geringhoff 1,0

Hr. Moorkamp 1,0
 Hr. van Dornick 0,5
 Fr. Sörries 0,5
 Hr. Paschert, H. 0,78*
 Hr. Hildebrand 0,5
 Fr. Brandner 0,5

Stadtteilhaus Fachwerk Gievenbeck
 Leitung Hr. Egbert 1,0

Fr. Schrichten-El Hajar 1,0
 Hr. Schnellhardt 1,0
 Hr. Lanfer 0,5
 Hr. Kober 1,0
 Hr. Dietrich 0,78*
 Fr. Bruns 0,38*

La Vie

Hr. Schmidt 1,0
 Fr. Khodjasteh 0,5
 Hr. Rost 0,5
 Hr. Kosmeier 1,0

Kinder- und Jugendeinrichtung WUDDI
 Leitung Hr. Schmitz 1,0

Fr. Heinrichs 0,78
 Hr. Imsieke 1,0*
 Hr. Martin 0,5
 Fr. Bovenschulte 0,8

FEEZ

Fr. Wolters 1,0
 Hr. Wachter 0,74
 Fr. Hemer 1,0

Fachstelle Jugendförderung und -sozialarbeit
 Leitung Hr. Fuchs 1,0

Referat West, Verbandarbeit, Juleica

Fr. Reher 0,75

Referat Mitte-Ost

Fr. Weber-Neander 0,86

Referat Ost / Südost

Fr. Schild 0,5*

Referat Nord, Gender Mainstreaming

Hr. Heise 1,0

Referat Mitte-Süd

Fr. Uhrhan 0,5

Verwaltung, Haushalt

Hr. Kreimer 1,0
 Frau Brüggig 0,5

Teamleiterin, Referat Kinder- und Jugendschutz

Fr. Nees 1,0

Wartburgschule, Waldschule Kinderhaus

Fr. Kriener 1,0

Referat Pädagogische Lernhilfen, Hauptschule Roxel

Fr. Wiesner 1,0

Referat FSJ, Integrationshilfen, Interkulturelle Bildung, Hauptschule Wolbeck

Hr. Arnsmann 0,88

Referat Kinder- und Jugendarbeit in Flüchtlingseinrichtungen, Geistschule

Fr. Tovar 0,75

Hauptschule MS-Nord (Coerde), Fürstenbergschule

Fr. Schritt 0,87

Fachberatung Schulverweigerung

Fr. Grönefeld 1,0*

* = Projektstellen, durch Drittmittel oder selbst finanziert

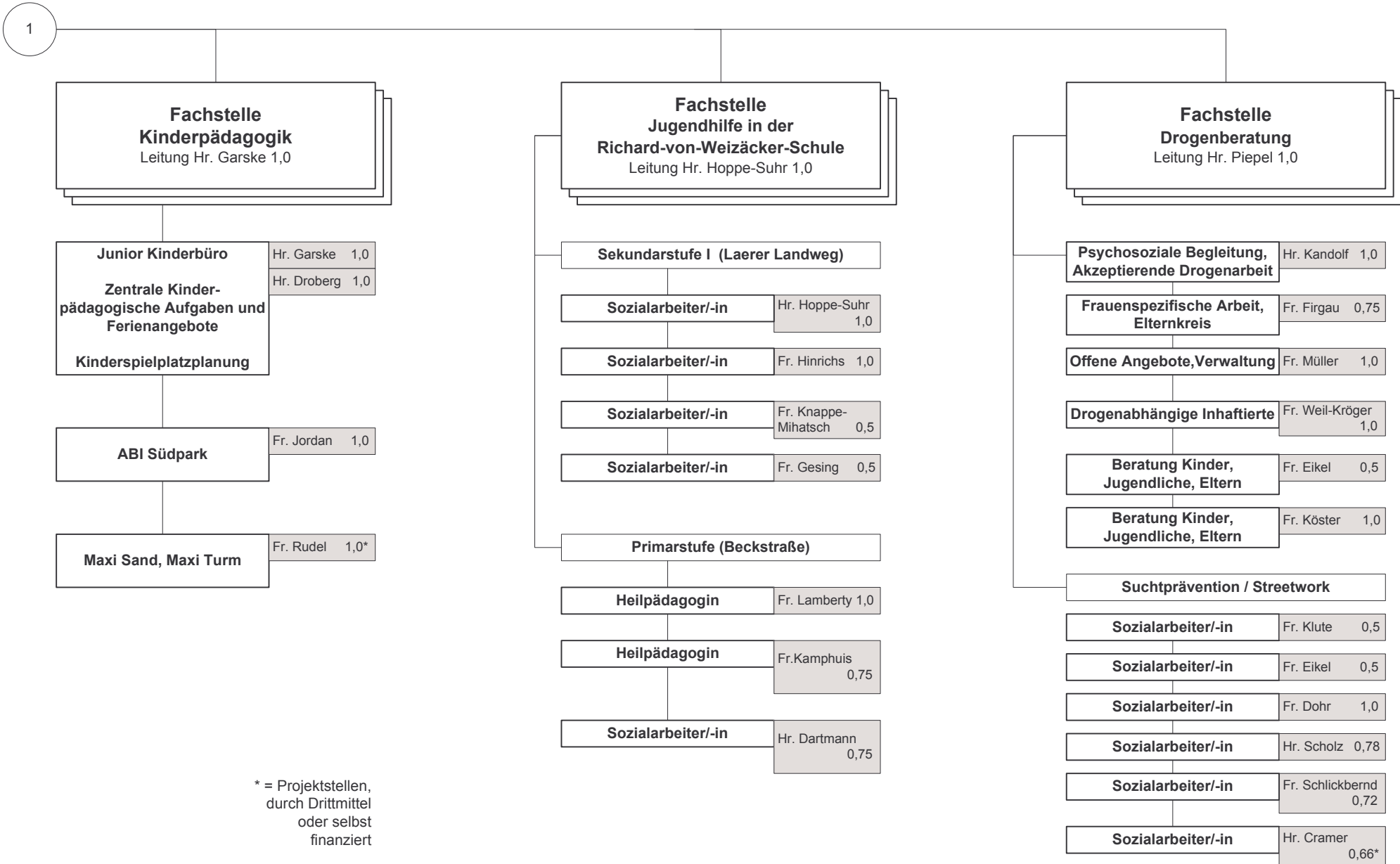

Abteilung 51 3 - Kommunalen Sozialdienst

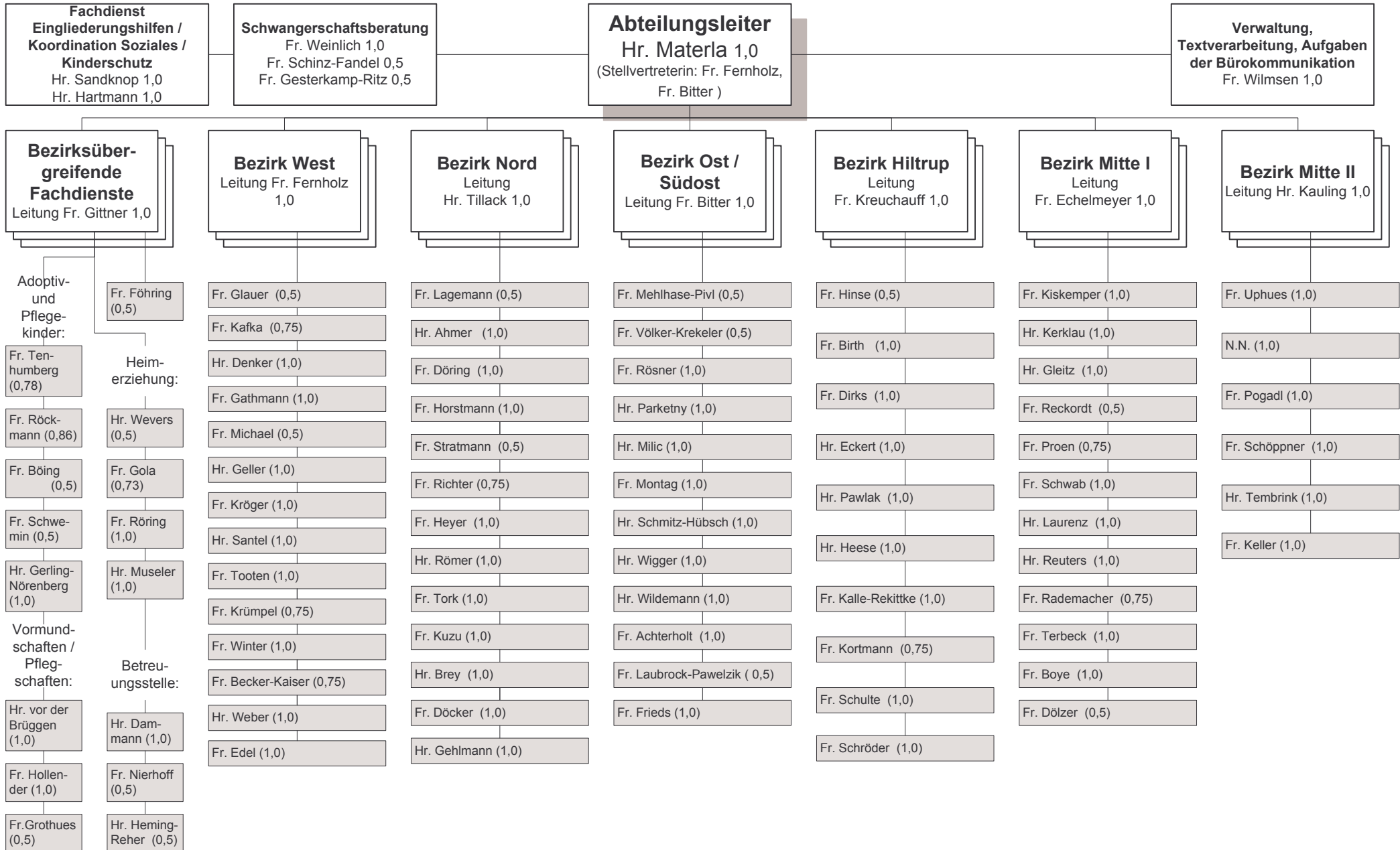

Abteilung 51 4 - Familien- und Erziehungshilfen

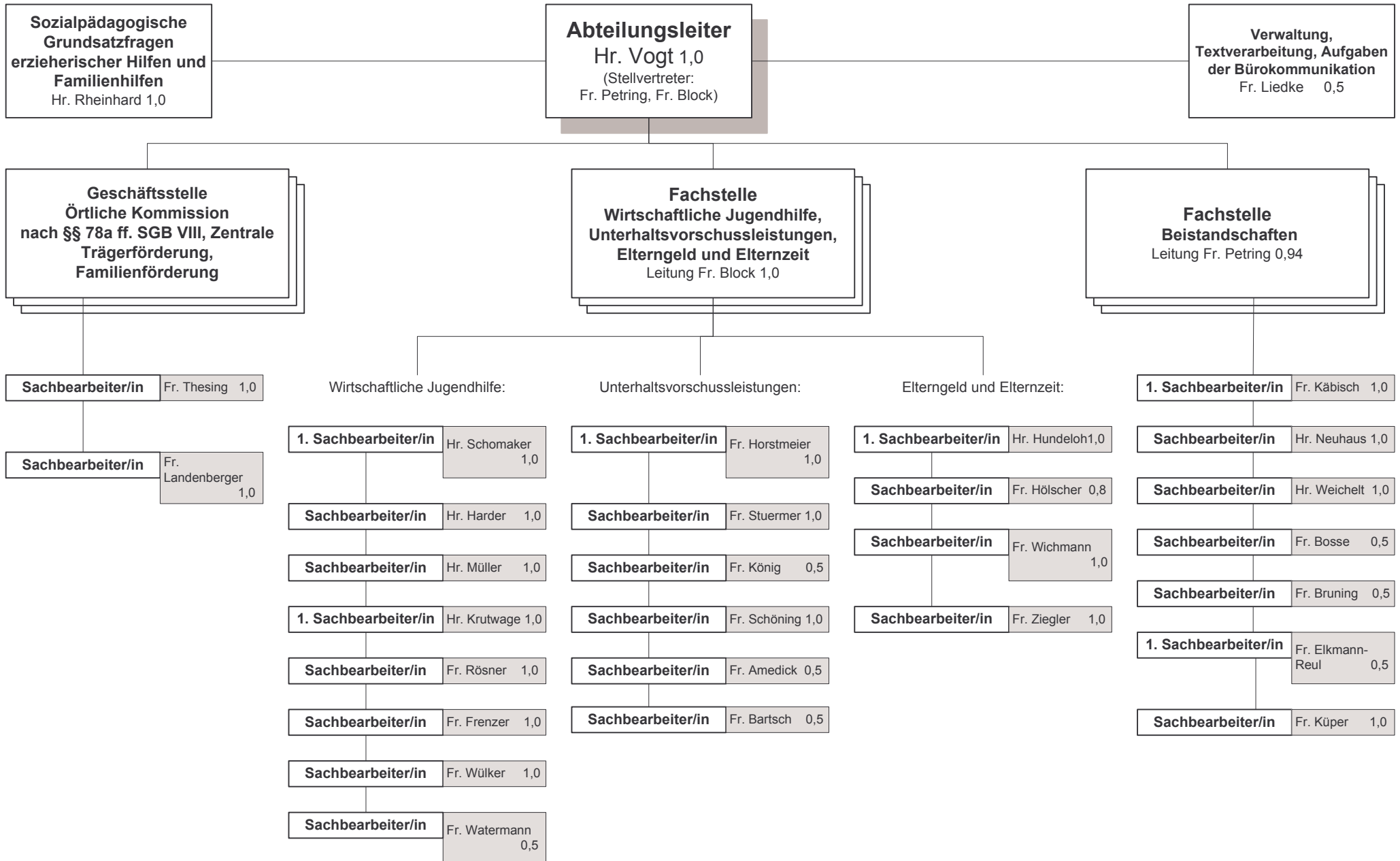

Abteilung 51 5 - Controlling und zentraler Service

Abteilungsleiter
 Hr. Schoor 1,0
 (Stellvertreter: Hr. Lembeck)

