

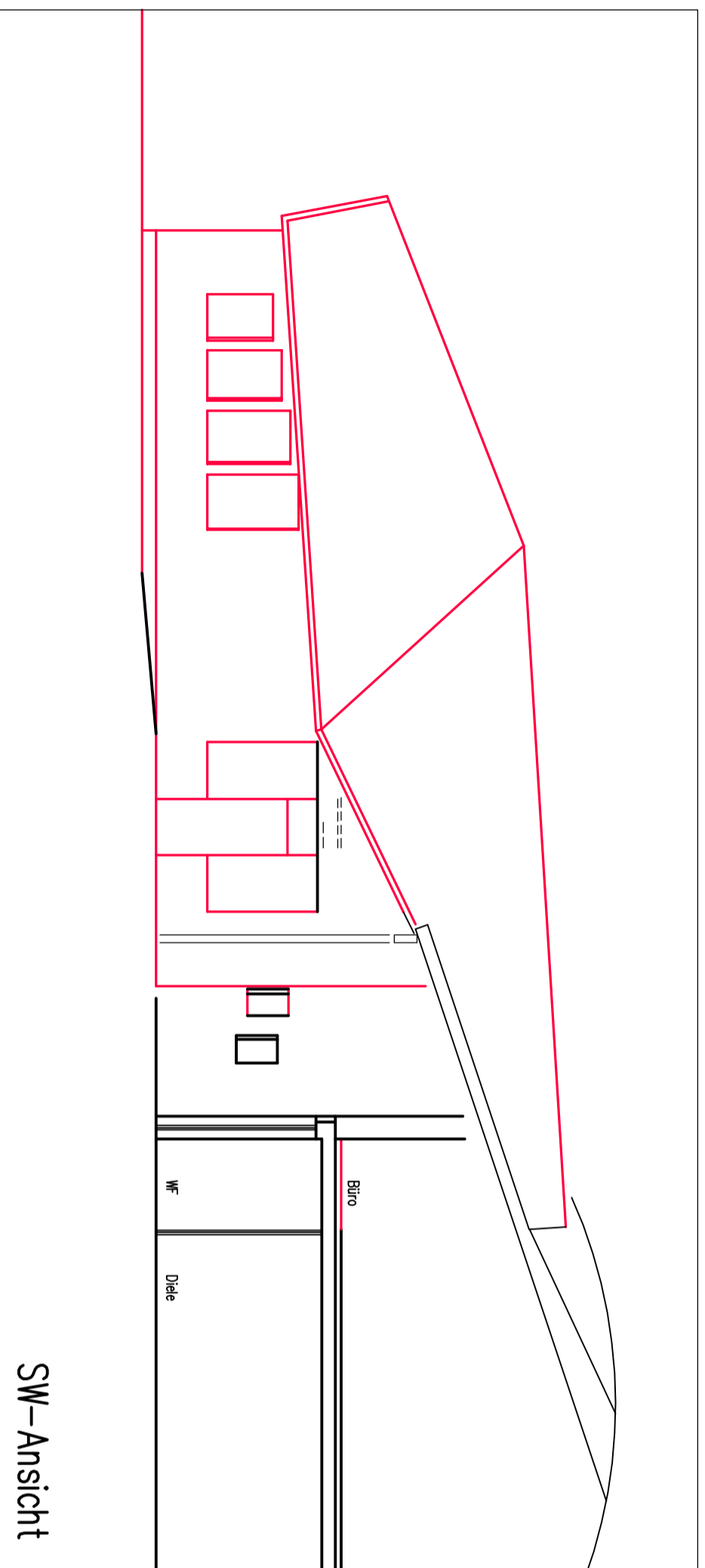

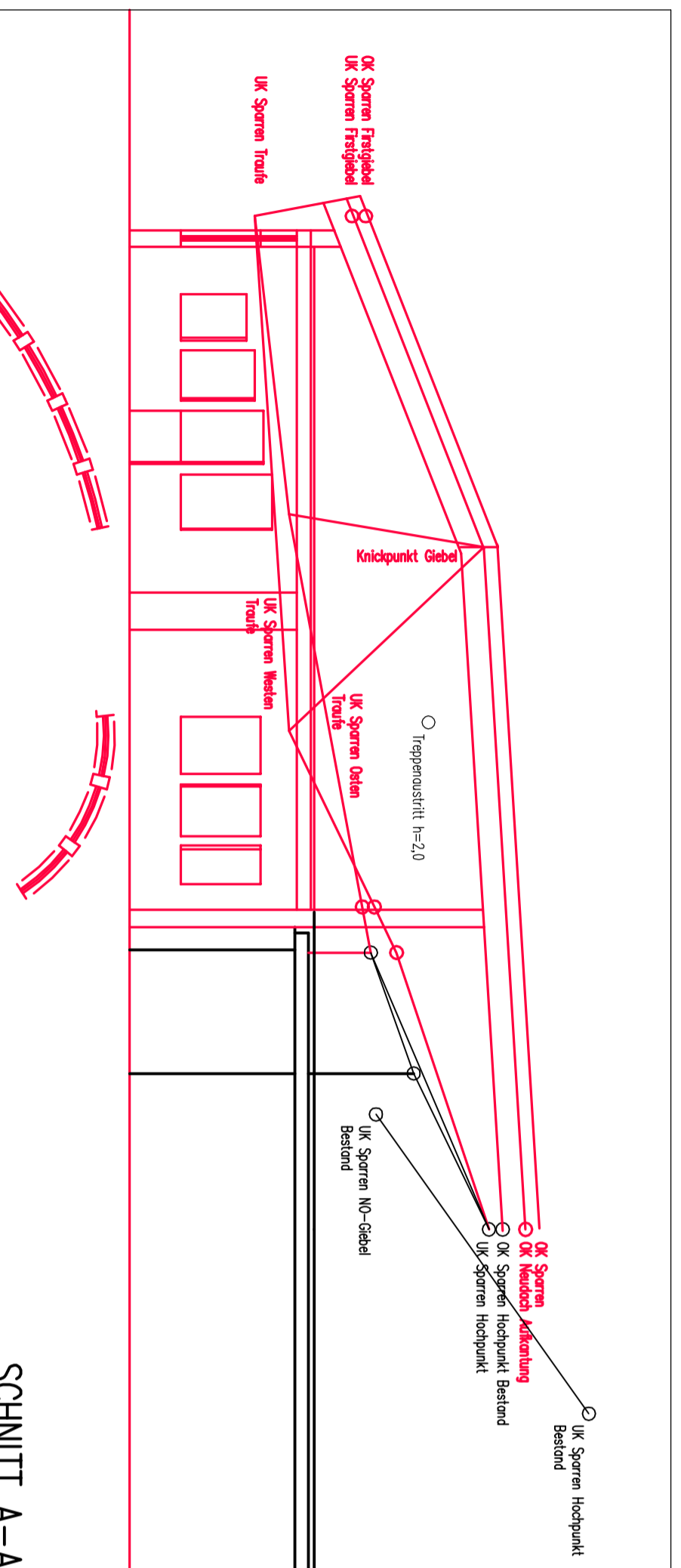

NW-Ansicht



SW-Ansicht



SCHNITT A-A

- LEGENDE :**
-  vorh. Bauelemente
 -  Neue Bauelemente
 -  Abriss Bauelemente

projekt : Erweiterung um einen Gruppenraum

bauherr : Waldorfkindergarten Münster e.V. datum & unterzeichnet : _____

architekt : thomas serwe tel : 0 25 36 34 22 5-5, fax -7 datum & unterzeichnet : _____

statik : _____

planbez. : ENTWURF

Münster - Gievenbeck
gemorkung : Münster
flur : 63
flurstücke : 282
flurstücksgrösse : ca. 2.782 qm

massstab : 1:100