

## Organisation des Jugendamtes

Die Aufgaben des Jugendamtes werden durch den Jugendhilfeausschuss (politischer Teil) und durch die Verwaltung des Jugendamtes (Verwaltungsteil) wahrgenommen (§ 70 SGB VIII). Der Jugendhilfeausschuss der Stadt Münster führt die Bezeichnung "Ausschuss für Kinder, Jugendliche und Familien", die Verwaltung des Jugendamtes führt die Bezeichnung "Amt für Kinder, Jugendliche und Familien".

### Ausschuss für Kinder, Jugendliche und Familien (§ 71 SGB VIII)

**15 Mitglieder  
(mit Stimmrecht)**

**22 beratende Mitglieder  
(ohne Stimmrecht)**

### Amt für Kinder, Jugendliche und Familien (§ 70 Absatz 2 SGB VIII)

**Amtsleiterin**

**5 Abteilungen**

**28 Kindertageseinrichtungen**

**10 Einrichtungen der Kinder- und Jugendarbeit /  
Jugendsozialarbeit**

### Arbeitsgemeinschaften (als Kooperationsgremium - § 78 KJHG)

**Vertreter des Amtes für Kinder, Jugendliche und Familien**

**Vertreter anerkannter Träger der freien Jugendhilfe**

**Vertreter der Träger geförderter Maßnahmen**

**AG 1: Mädchen und Jungen / Gender**

**AG 2: Kinder- und Jugendarbeit**

**AG 3: Jugendsozialarbeit**

**AG 4: Familienförderung**

**AG 5: Kindertagesbetreuung**

**AG 6: Erziehungshilfen**

# Amt für Kinder, Jugendliche und Familien (Amt 51)

**Amtsleiterin**  
 Anna Pohl  
 (Stellvertretung: Karl Materla, Bernhard Paschert)

**Sekretariat**  
 Petra Karger

Telefon 0251 / 492 5101  
 Telefax 0251 / 492 7730  
 e-mail: jugendamt@stadt-muenster.de  
 internet: www.muenster.de/stadt/jugendamt

**Fachcontrolling**  
 Sabine Trockel

**Jugendhilfeplanung**  
 Birgit Herdes

**Abteilung 51.1**  
**Tagesbetreuung für Kinder**  
 Leitung: Sibylle Kratz-Trutti  
 (Monika Reuter-Humpohl, Frank Philipp)

**Fachstelle**  
**Städtische Tageseinrichtungen für Kinder**  
 Leitung: Monika Reuter-Humpohl

**28 Städtische Kindertageseinrichtungen**

**Fachstelle Planung, Finanzmanagement und Betriebskosten Kindertageseinrichtungen**  
 Leitung: Frank Philipp

**Konzept. Grundsatzangelegenheiten**  
 Clemens Homann  
**Betrieblich unterstützte, flexible Kindertagesbetreuung**  
 Brigitte Berghoff

**Fachstelle Elternbeiträge und wirtschaftliche Hilfen**  
 Leitung: Gabriele Bauer

**Fachstelle Beratungsstelle für Kindertagespflege**  
 Leitung: Oliver Heintze

**Abteilung 51.2**  
**Kinder- und Jugendarbeit / Jugendsozialarbeit**  
 Leitung: Bernhard Paschert  
 (Chris Hagel, N. N.)

**Stadtteilhaus Lorenz-Süd / 37°**  
 Leitung: Berthold Götte

**Jugendinformations- und -bildungszentrum - Jib**  
 Leitung: Michael Geringhoff

**Stadtteilhaus Fachwerk Gievenbeck / La Vie**  
 Leitung: Alfons Egbert

**Kinder- und Jugendeinrichtung WUDDI**  
 Leitung: Dieter Schmitz

**Verwaltung / Organisation**  
 Chris Hagel

**Fachstelle Kinder- und Jugendförderung / Offener Ganztag**  
 Leitung: Silke Thesing

**Fachstelle Jugendsozialarbeit**  
 Leitung: N. N. / Andreas Wildemann

**Fachstelle Kinderpädagogik**  
 Leitung: Andreas Garske

**Fachstelle Jugendhilfe in der Richard-von-Weizsäcker-Schule**  
 Leitung: Jürgen Hoppe-Suhr

**Fachstelle Drogenberatung**  
 Leitung: Georg Piepel

**Abteilung 51.3**  
**Kommunaler Sozialdienst (KSD)**  
 Leitung: Karl Materla  
 (Heike Fernholz, N. N.)

**Bezirksübergreifende Fachdienste:**  
 Leitung: Petra Gittner

**Adoptiv- und Pflegekinder**  
 Annette Tenhumberg

**Heimerziehung**  
 Frank Museler

**Vormundschaften / Pflegschaften**  
 Alwin vor der Brüggen

**Betreuungsstelle**  
 Uwe Dammann

**Präventionsteam Familienbesuche**  
 Koordination Britta Bültner

**Eingliederungshilfen / Kinderschutz**  
 Hermann Sandknop  
 Udo Hartmann

**Schwangerschaftsberatung**  
 N. N.

**KSD-Bezirk West**  
 Leitung: Heike Fernholz

**KSD-Bezirk Nord**  
 Leitung: Hans Tillack

**KSD-Bezirk Ost/Südost**  
 Leitung: Claudia Brörmann

**KSD-Bezirk Hilstrup**  
 Leitung: Rita Kreuchauff

**KSD-Bezirk Mitte I**  
 Leitung: Jutta Echelmeyer

**KSD-Bezirk Mitte II**  
 Leitung: Reinhold Kauling

**Koordination JGH**  
 Bernhard Gleitz,  
 Alexander Milic

**Abteilung 51.4**  
**Familien- und Erziehungshilfen**  
 Leitung: Heiner Vogt  
 (Marie-Theres Petring, Helga Block)

**Geschäftsstelle Örtliche Kommission nach § 78a ff. SGB VIII**  
 Karin Weinlich

**Zentrale Trägerförderung**  
 Anke Landenberger

**Fachstelle Wirtschaftl. Jugendhilfe, Unterhaltsvorschussstelle, Elterngeldstelle**  
 Leitung: Helga Block

**Fachstelle Beistandschaften**  
 Leitung: Marie-Theres Petring

**Abteilung 51.5**  
**Controlling und zentraler Service**  
 Leitung: Heinz Lembeck  
 (Heike Dierks)

**Finanzmanagement und -controlling, Ausschussangelegenheiten**  
 Heike Dierks

**Sozialpädagogische Grundsatzfragen erzieherischer Hilfen und Familienhilfen**  
 Wolfgang Rheinhard

**IuK- und Gebäudemanagement**

**Informations- und Bürgerservice, Familienbüro**  
 Heidemarie Neumair-Otto,  
 Margret Lengemann

# Abteilung 51 1 - Tagesbetreuung für Kinder

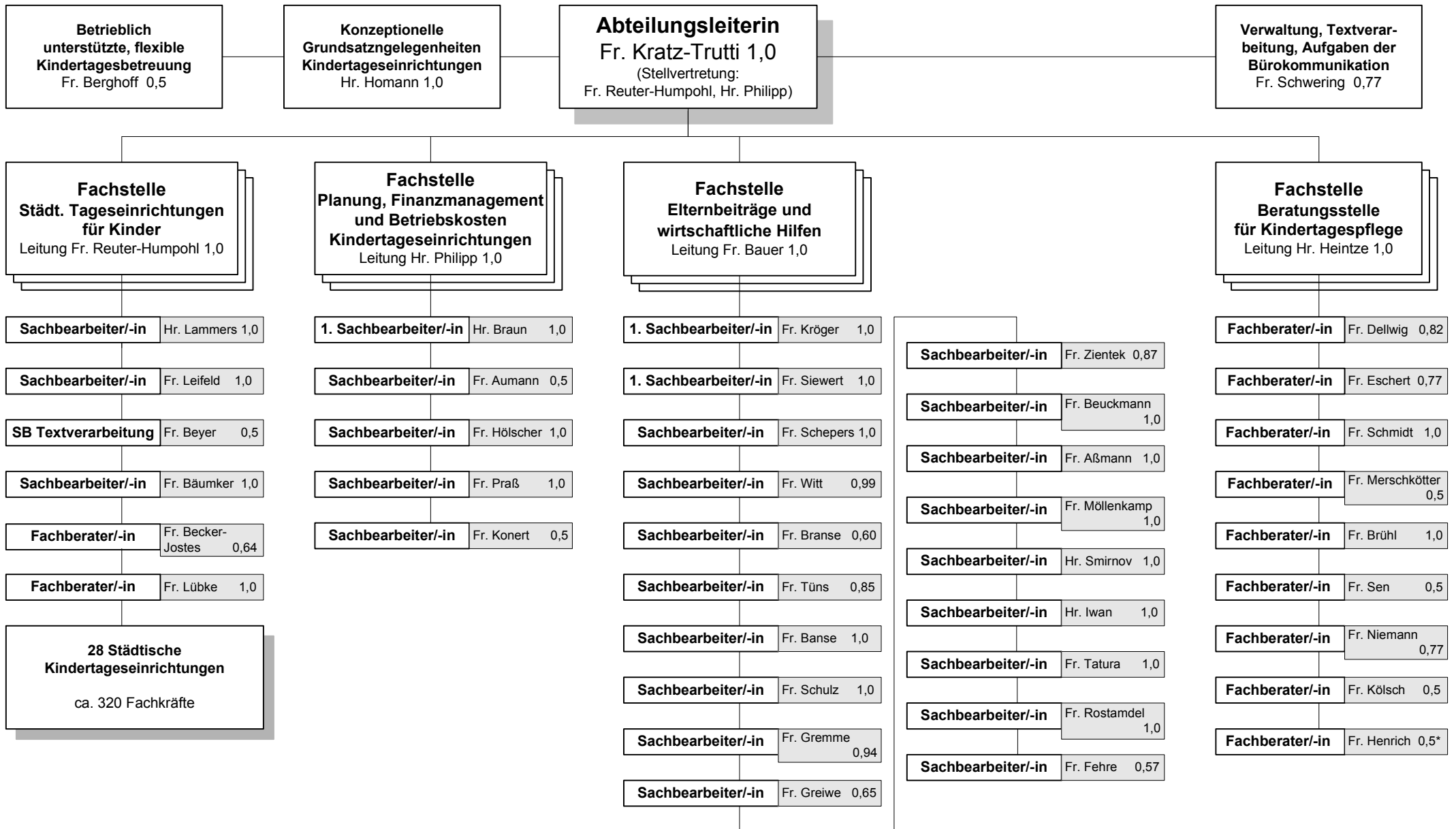

\* Projektstellen, durch Drittmittel oder selbst finanziert

<b>Verwaltung / Organisation</b> Hr. Hagel	<b>Verwaltung, Haushalt, Trägerförderung</b>	Hr. Kreimer	0,8
	<b>Richtlinienförderung</b>	Fr. Brüggling	0,7
	<b>Organisation OGTS / Personalverwaltung</b>	Fr. Mentrup	1,0

**Abteilungsleiter**  
Hr. Paschert 1,0  
(Stellvertretung:  
N. N., Hr. Hagel)

**Verwaltung, Textverarbeitung, Aufgaben der Bürokommunikation**  
Fr. Echelmeyer 0,5

**Städtische Einrichtungen**  
(4 Fachstellen)

**Fachstelle Kinder- und Jugendförderung / Offener Ganzttag an Grundschulen**  
Leitung Fr. Thesing 1,0

**Fachstelle Kinderpädagogik**  
Leitung Hr. Garske 1,0

<b>Stadtteilhaus Lorenz-Süd</b> Leitung Hr. Götte 1,0	Fr. Splinter	0,75
	Hr. Boße	1,0
	Hr. Martin	0,5
	Fr. Rüberg	0,91
	Hr. Bartsch	0,78*
	Hr. Paruszewski	1,0

<b>37 °</b>	
Hr. Gaußelmann-Reinhardt	1,0
Fr. Benner	0,72

<b>Hort Lorenz-Süd</b>	
Fr. Hemmer	1,0
Fr. Sannig	0,75
Hr. Niemann	0,75

<b>Referat West</b> Jugendverbandsarbeit (Juleica), Jugendforum West	Fr. Reher	0,52
--	-----------	------

<b>Referat Mitte</b> OGTS Ferienbetreuung, Jugendforum Mitte	Fr. Weber-Neander	0,86
--	-------------------	------

<b>Referat Südost / Jugendrat</b> Jugendforum Südost	Fr. Rengshausen	0,78
---	-----------------	------

<b>Referat Nord / Ost</b> Kinder- und Jugendschutz, Jugendforum Nord, Jugendforum Ost	Hr. Heise	1,0
---	-----------	-----

<b>Referat Hilstrup</b> Qualitätsmanagement, Jugendforum Hilstrup	Fr. Uhrhan	0,5
---	------------	-----

<b>Fachberatung Offener Ganzttag an Grundschulen</b>	Fr. Schild	0,5
--	------------	-----

**40 offene Ganztagsgrundschulen in städtischer Trägerschaft**  
ca. 80 Fachkräfte

<b>Junior Kinderbüro</b> <b>Zentrale kinderpädagogische Aufgaben und Ferienangebote</b> <b>Kinderspielplatzplanung</b>	Hr. Droberg	1,0
	Fr. Kerstiens	0,5

<b>ABI Südpark</b>	Hr. Köhler	1,0
	Fr. Mertens	0,63

<b>Maxi Sand, Maxi Turm</b>	Fr. Kerstiens	0,5
-----------------------------	---------------	-----

<b>Jugendinformations- und -bildungszentrum - Jib</b> Leitung Hr. Geringhoff 1,0	Hr. Schui	1,0
	Hr. van Dornick	0,83*
	Fr. Sörries	0,5
	Hr. Paschert, H.	0,78*
	Hr. Hildebrand	0,5
	Fr. Brandner	1,0
	Fr. Volk	0,5

<b>Stadtteilhaus Fachwerk Gievenbeck</b> Leitung Hr. Egbert 1,0	Fr. Schrichten-El Hajar	1,0
	Hr. Schnellhardt	1,0
	Hr. Lanfer	0,39
	Fr. Henzel	0,37
	Hr. Kober	1,0
	Hr. Dietrich	0,78*
	Fr. Bruns	0,38*

<b>La Vie</b>	
Hr. Schmidt	1,0
Hr. Rost	0,5
Fr. Kaup	0,5
Hr. Kosmeier	1,0

<b>Kinder- und Jugend-einrichtung WUDDI</b> Leitung Hr. Schmitz 1,0	Fr. Heinrichs	0,78
	Hr. Kleybold	0,78*
	Hr. Martin	0,5
	Hr. Edeler	0,75*
	Fr. Esmail-Bönte	0,74*

<b>FEEZ</b>	
Fr. Mehmman	1,0
Hr. Kloster	1,0
Fr. Ueberfeld	1,0

\* Projektstellen, durch Drittmittel oder selbst finanziert

1

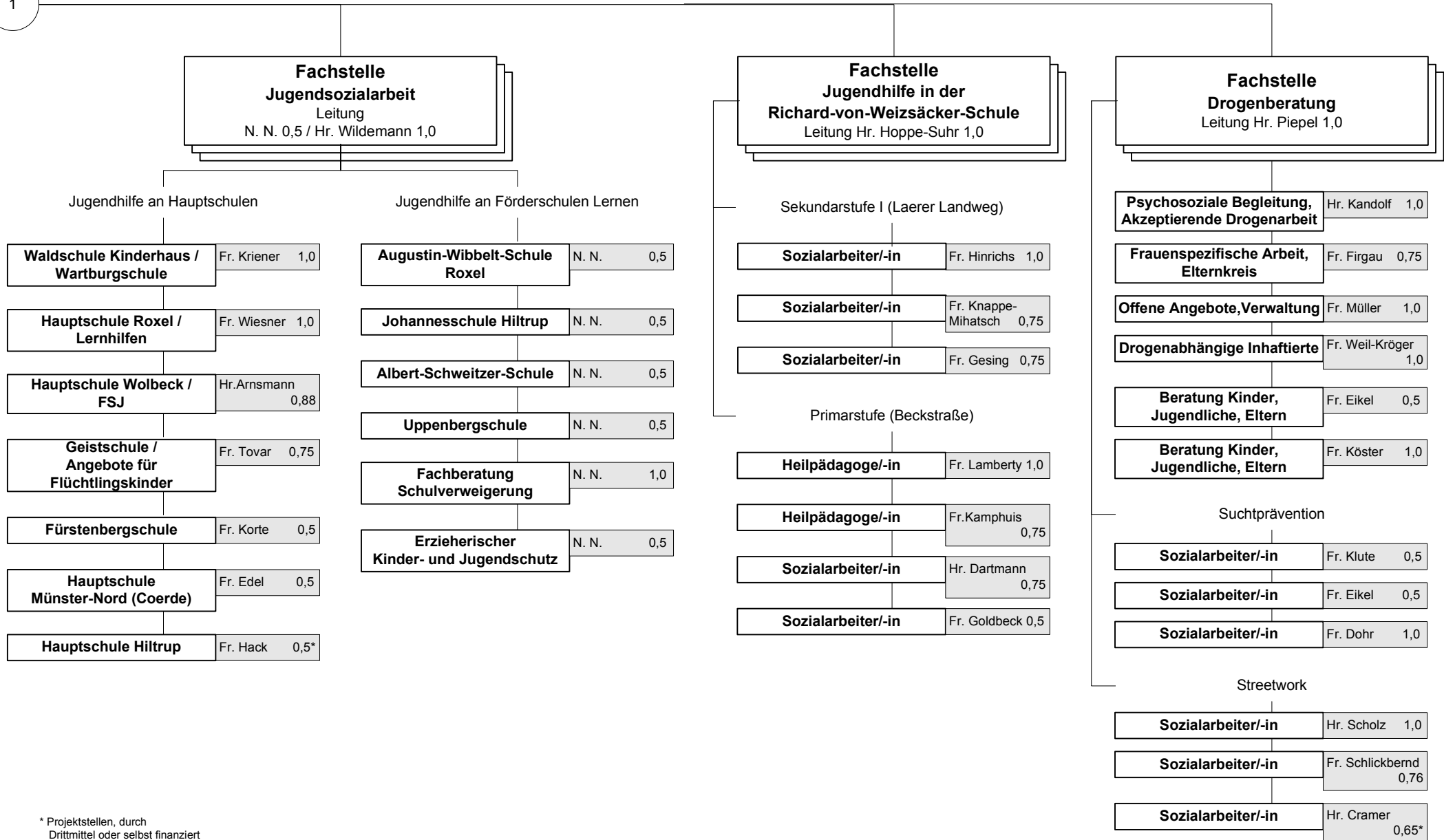

\* Projektstellen, durch Drittmittel oder selbst finanziert

# Abteilung 51 3 - Kommunaler Sozialdienst (KSD)

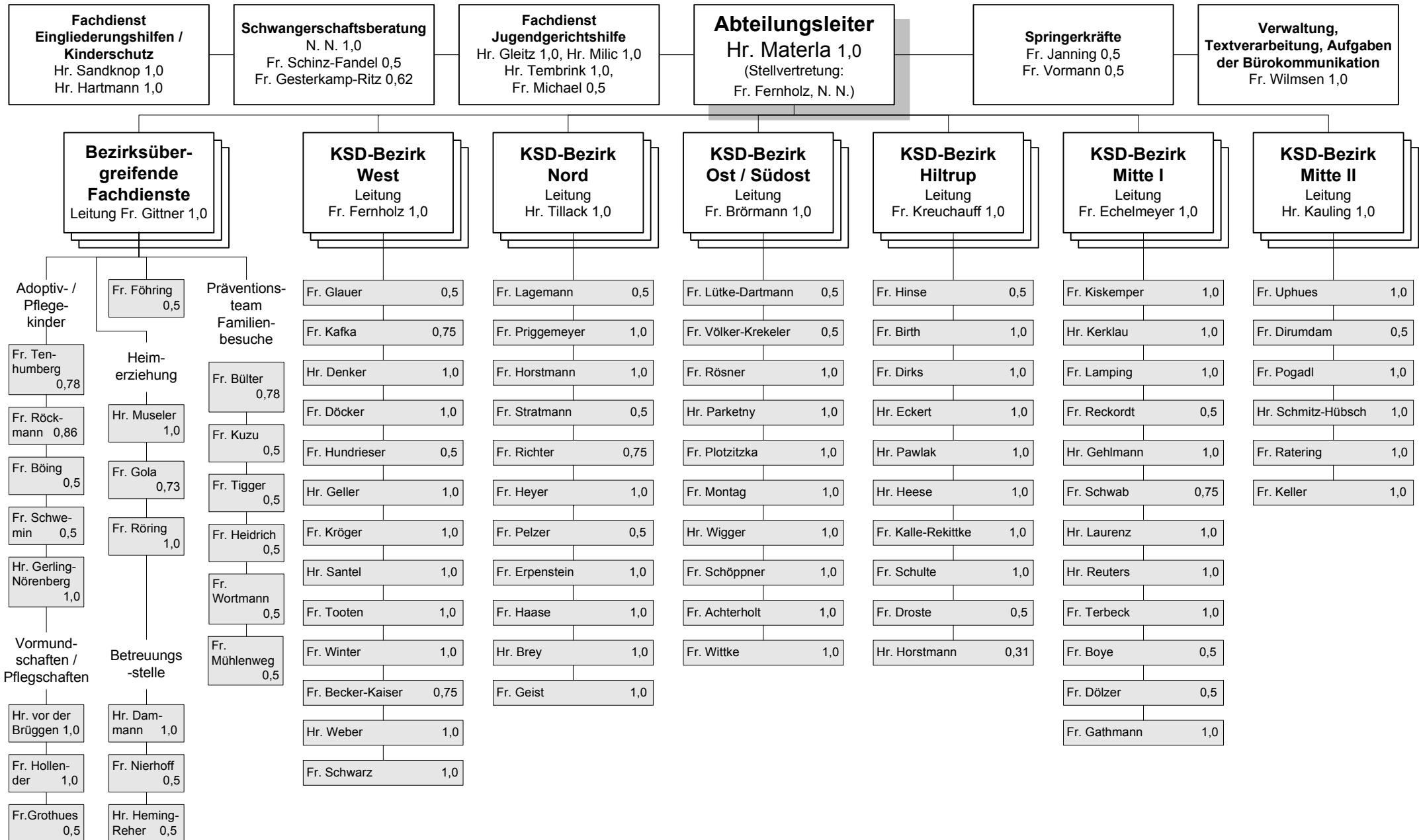

**Abteilung 51 4 - Familien- und Erziehungshilfen**

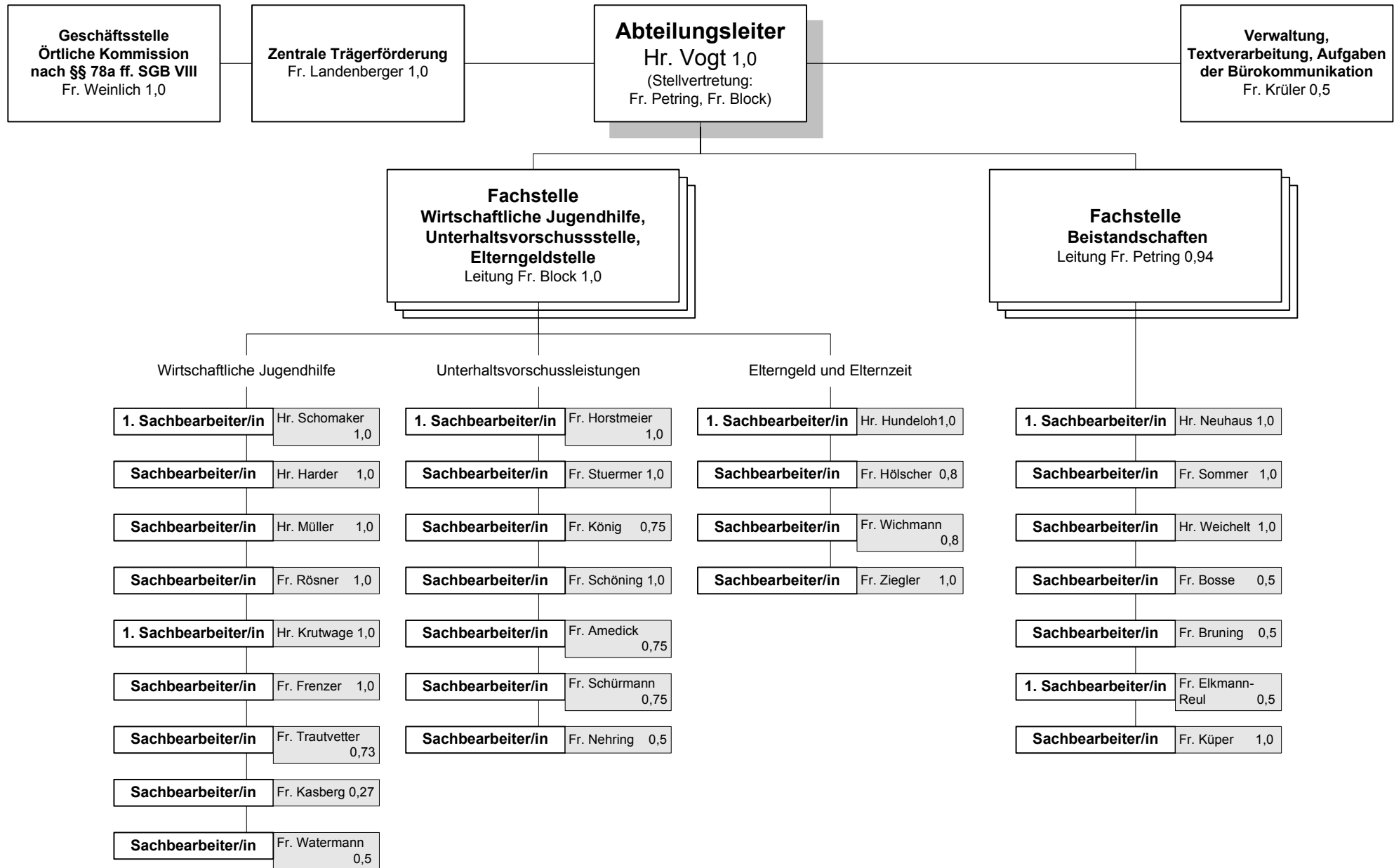

**Abteilungsleiter**  
 Hr. Lembeck 1,0  
 (Stellvertretung: Fr. Dierks)

**Finanzmanagement u. -controlling,  
 Ausschussangelegenheiten**

**Finanzmanagement,  
 Ausschuss** Fr. Dierks 1,0

**Finanzcontrolling,  
 Betriebswirtschaft** Hr. Schnermann 1,0

**Rechnungsstelle,  
 Einkauf, IT-  
 Anwenderbetreuung** Fr. Averbeck 0,5

**Fortbildung,  
 Elternbriefe, Einkauf** Fr. Scheipers 0,5

**Controlling**

**Sozialpädagogische  
 Grundsatzfragen  
 erzieherischer Hilfen  
 und Familienhilfen** Hr. Rheinhard 1,0

**IT- und Gebäudemanagement**

**IT-Management** Hr. Arndt 1,0

**IT- und Gebäude-  
 management** Hr. Engberding 1,0

**Informations- und Bürgerservice**

**Familienbüro,  
 Öffentlichkeitsarbeit** Fr. Neumair-Otto 0,79

**Familienbüro** Fr. Lengemann 0,79



