

B/1 Schnitt / Ansichten

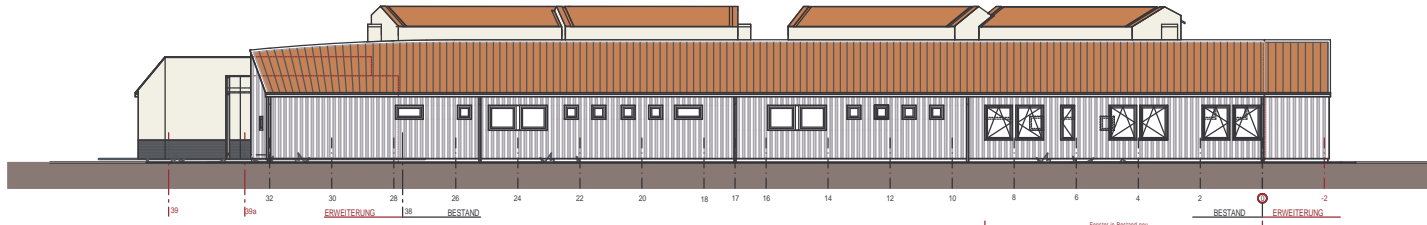

NORDEN

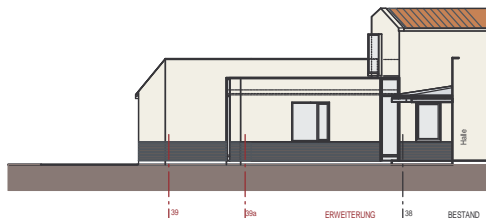

NORDEN-EINGANG

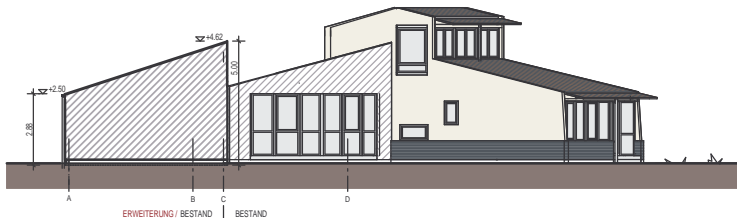

WESTEN

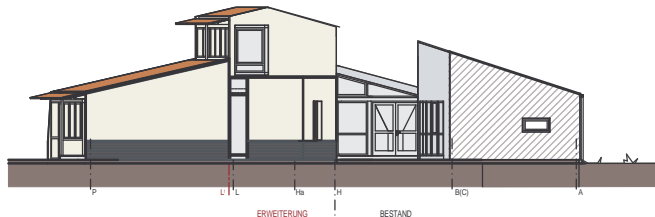

OSTEN

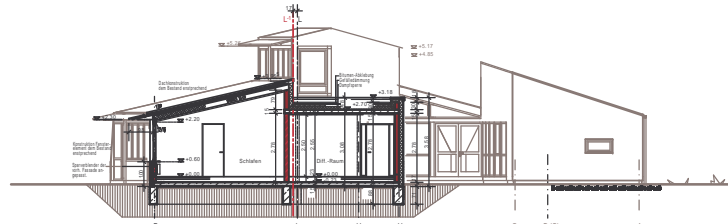

SCHNITT A-A

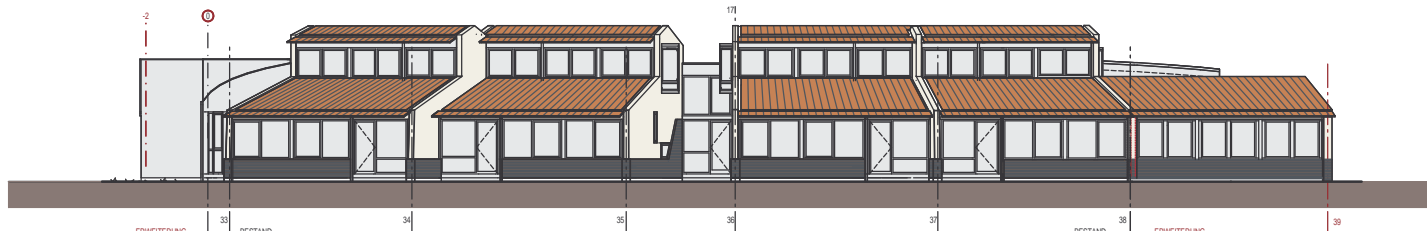

SÜDEN

■ NEU ■ BESTAND ✂ ABBRUCH

Datum	Art der Änderung:
Nr Name	
24.03.2010	Planergänzung - Planstand nach Besprechung 22.03.10
30.03.2010	Planergänzung - zusätzliches Fenster Erweiterung Diff.-Raum
15.04.2010	Info: Bespr. 14.04.2010 : Fensteränderung Norden bleibt wie geplant
	Aktueller Ausdruck: 30.03.2010
05.03.2010	Vorbereitung
24.03.2010	Planstand zur Erstellung amtl. Lap
30.03.2010	Planstand zum Bauantrag

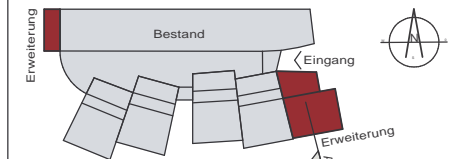

Baunummer: 0190 - 01490210 **BAUANTRAG**

B/1	SCHNITT A-A ANSICHTEN	STADT MÜNSTER
Mastab: 1:100	Änderungsnummer: mit aktuellem Ausdruck vom: 30.03.10	AMT FÜR IMMOBILIENMANAGEMENT Hochbautechnisches Gebäudemanagement
Plan-Datum 03.03.10	Projektverzeichnis: 190 - Erweiterung 2010	Erweiterung der Kita Loddendgrund Delstrup 21 48167 Münster
Dat: Ba-20-neu-10-Loddendgrund pr (E/113) PLAN 01 - Schnitt-Ansichten-100	Zuschwin: Architekt und Projektleitung (16.04.2010) geb. Kopperditz	
Ziel:	Ziel: Bauen im Bestand	
Projektleitung	Fachstellenleiter/Abteilungsleiter 07.04.2010 geb. Hippmann	
Anssteller / Technischer Leiter	08.04.2010 geb. Michel	
Hochbautechnisches Gebäudemanagement		
Bedarfsamt		