

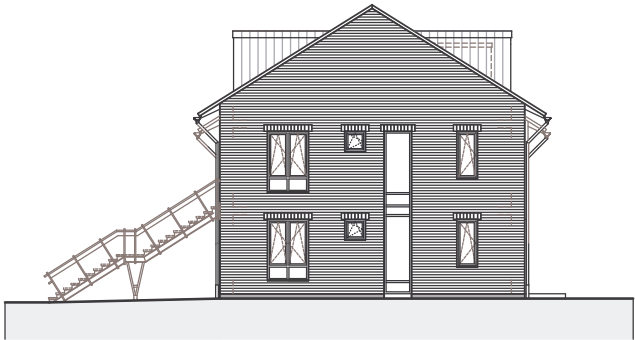

SUEDEN BESTAND - ERWEITERUNG

BESTAND | ERWEITERUNG

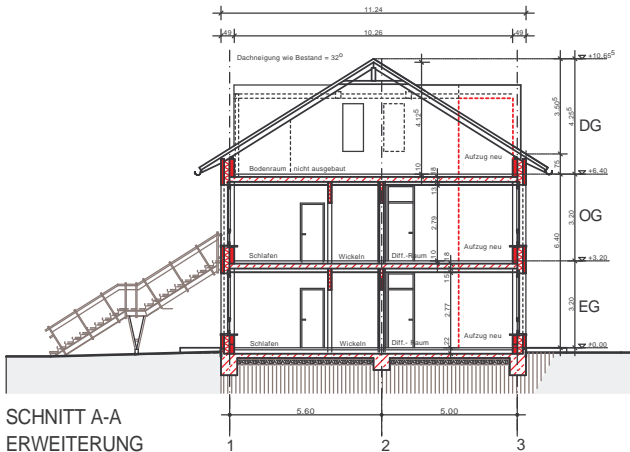

Datum	Name	Art der Änderung:

Aktueller Ausdruck: 20.04.2010  
 20.04.2010 Planstand zum Statiker und Erstellung amt. Lageplan / Bauantrag

■ NEU     BESTAND    ✂ ABRUCH

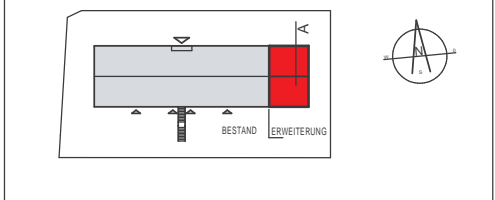

Standortnummer: 0232 - 018130020    **BAUANTRAG**

<b>B/3</b>	<b>SCHNITT A-A ERWEITERUNG ANSICHT SUEDEN ANSICHT OSTEN</b>
Maßstab 1:100	Änderungsnummer: mit aktuellem Ausdruck vom: <b>20.04.2010</b>
Plan Datum 20.04.10	
Projektverzeichnis: 0232 - Erweiterung 2010	
Datum: 20.04.10	Bla. Erweiterung 2010, Seite 11/88a) <b>PLAN B/3</b> Schnitt-Deg-Sued
Zeichner/in	Architekt und Projektsteuerung
Zust.	27.04.10 ge.z. Koppenberg
Zeichner/in	Bauen im Bestand
Projektleitung	gez. van den Berg
	Flächenschieber/Abdeckungsblätter
	gez. Hoppmann / gez. Munkin
Anwelder / Technischer Leiter	
gez. Nienaber / gez. Michel	
Hausarchitects	
Gebäudemanagement	
Bedarfsamt	

**STADT MÜNSTER**

AMT FÜR IMMOBILIENMANAGEMENT  
 Hochbautechnisches Gebäudemanagement

Erweiterung der  
 Kita Rumphorst  
 Elisabeth-Selbert-Weg

Elisabeth-Selbert-Weg 2  
 48147 Münster