

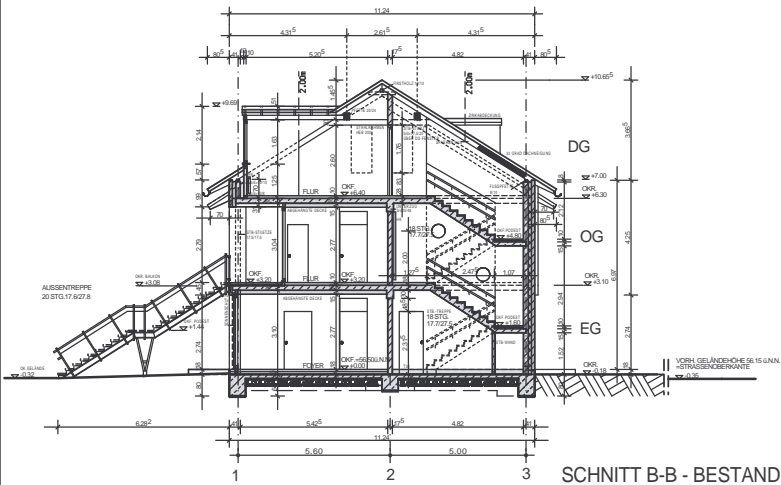

ERWEITERUNG | BESTAND

NORDEN ERWEITERUNG - BESTAND



SCHNITT B-B - BESTAND

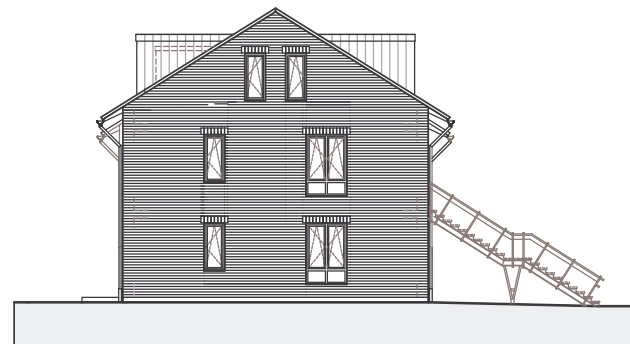

WESTEN - BESTAND

Datum	Name	Art der Änderung:

	Aktueller Ausdruck: 20.04.2010
20.04.2010	Planstadium zum Statiker und Erstellung amtl. Lageplan / Bauantrag

■ NEU ■ BESTAND ABRUCH

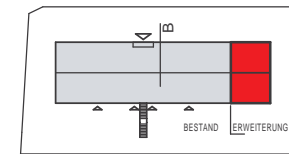

Standortnummer: 0232 - 018130020 BAUANTRAG

B/4	SCHNITT B-B - BESTAND ANSICHT NORDEN ANSICHT WESTEN
Maßstab 1:100	Änderungsnummer mit aktuellem Ausdruck vom: 20.04.2010
Plan-Datum 20.04.10	
Projektverzeichnis: 0232 - Erweiterung 2010	
Bauart: BA, Erweiterung 2010 (108A) PLAN BA, Schn-West Nord	
Zeichner/in	Architektur und Projektsteuerung 27.04.10 geiz. Köppenberg
Zugl.	
Zeichner/in	Baum im Bestand geiz. van den Berg
Projektleitung	Fachstellenleiter/Abrechnungsleiter geiz. Köppermann / geiz. Mülken
Arbeitsleiter / Technischer Leiter	
geiz. Nienaber / geiz. Michel	
Hausarchitectisches Gebäudemanagement	
Bedarfsamt	

STADT MÜNSTER
 AMT FÜR IMMOBILIENMANAGEMENT
 Hochbautechnisches Gebäudemanagement

Erweiterung der Kita Rumphorst
 Elisabeth-Selbert-Weg
 Elisabeth-Selbert-Weg 2
 48147 Münster