

LEGENDE:

- Erweiterung
- Umbau Im Bestand

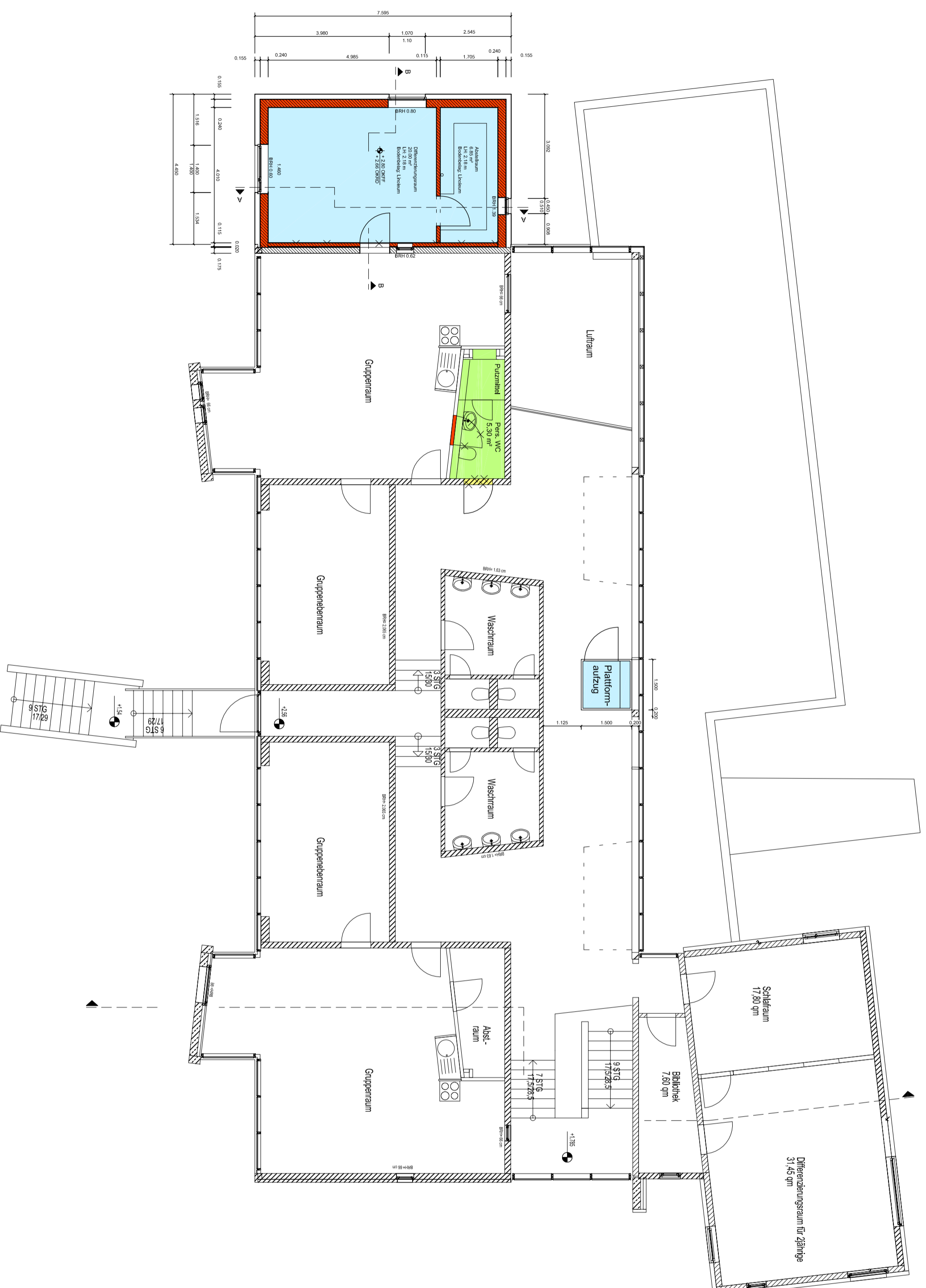

Gebäudekenndaten nach DIN 277

BGF (digital erfasst): 68,98 m²
 NGF EG: 20,00 m² + 6,85 m² = 26,85 m²
 NGF OG: 20,00 m² + 6,85 m² = 26,85 m²
 NGF ges.: 26,85 m² + 26,85 m² = 53,70 m²
 BRl (Berechnung siehe Beiblatt): 397,21 m³

BZ 2 a	OBERGESCHOSS	STADT	MÜNSTER IFF-STÄUBER-BAUWERKE Industriestrasse 64/66 48149 MÜNSTER Tel. 051 822096 Telefax 0251 82248 info@pries-architekten.de
Nr. 1100 Datum: 06.03.11 Status: Entwurf	Auftraggeber: GRUKS Bismarckstr. 10 48149 Münster	Auftraggeber: KITA MECKLENBECK BROCKMANNSTRASSE 162 48163 MÜNSTER	Dipl.-Ing. Annette Pries-Silman Dipl.-Ing. Joachim Pries Hoffweg 46-48 48151 Münster Telefon 0251 822096 Telefax 0251 82248 info@pries-architekten.de
Art der Änderung: Änderung Umbaumaßnahme Abschlraum; Verräumung Aufzug		Datum: 23.09.2011 Blatt: 2 Status: Entwurf	
Aktueller Ausdruck:			