Anlage 2.4

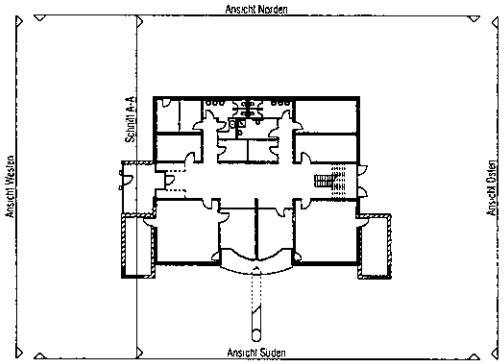

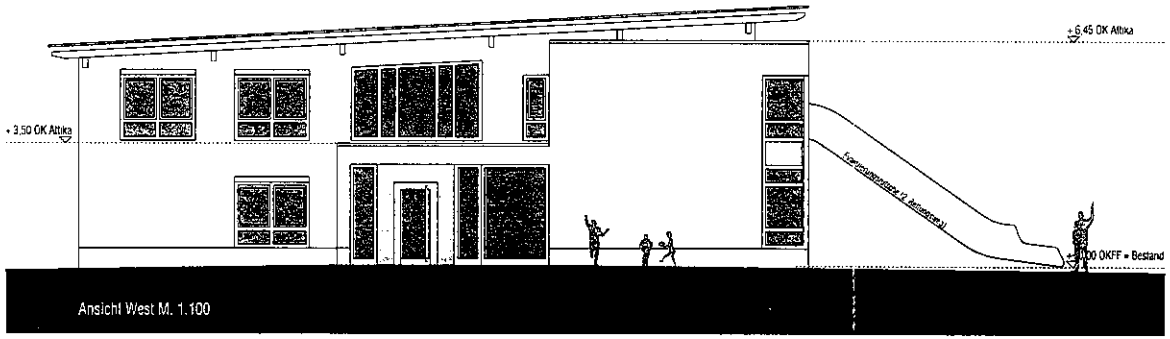

Ansicht West M. 1.100

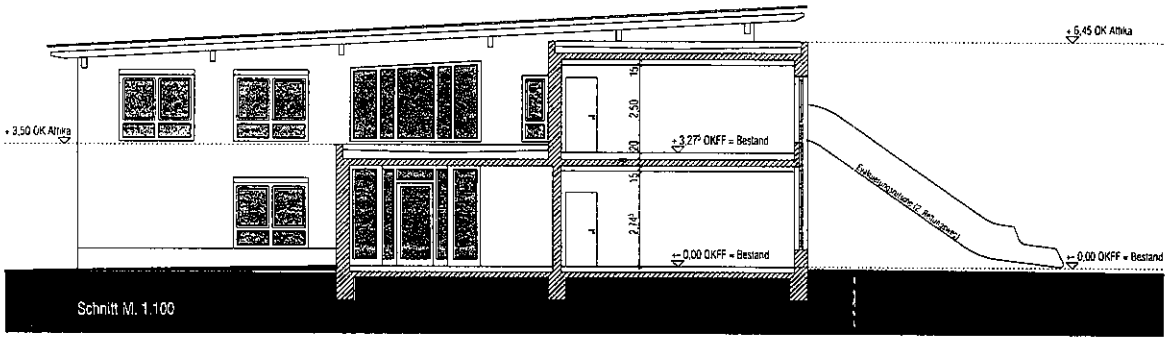

Schnitt M. 1.100

LEGENDE:

Bestand	Abbruch	neu

Datum	Nr.	Name	Art der Änderung

A.K.T
Architekten Krych Tombrock
Südstraße 16 · 48153 Münster · Fon 0251 - 520 93 93 0

4 - BA - 3000 - a

Sonderzeichnung

BAUANTRAG

BA/100 | Ansicht West, Schnitt

Maßstab 1:100
Plan-Datum 12.12.11
Änderungsnummer
Prüfvermerk/Datum
Date PLAN

Zeichnerin: Architektur und Projektsteuerung Frau Telljohann
Zeichnerin: Büroeinrichtung
Projektleiter: Frau Telljohann
Fachbereichsleiter/Abteilungsleiter: Hoppermann / Münken
Architektur / Technischer Leiter: Kersaber / Michel
Hausteichnisches Gebäudemanagement: Lüdtmann
Bedarfsträger: Amt für Kinder, Jugendliche und Familien

STADT MÜNSTER
AMT FÜR IMMOBILIENMANAGEMENT
Hochbautechnisches Gebäudemanagement

EKL
Erweiterung der
Kindertageseinrichtung
Lummerland
Rilkeweg 43
48165 Münster Hiltrup