

zu 1.2

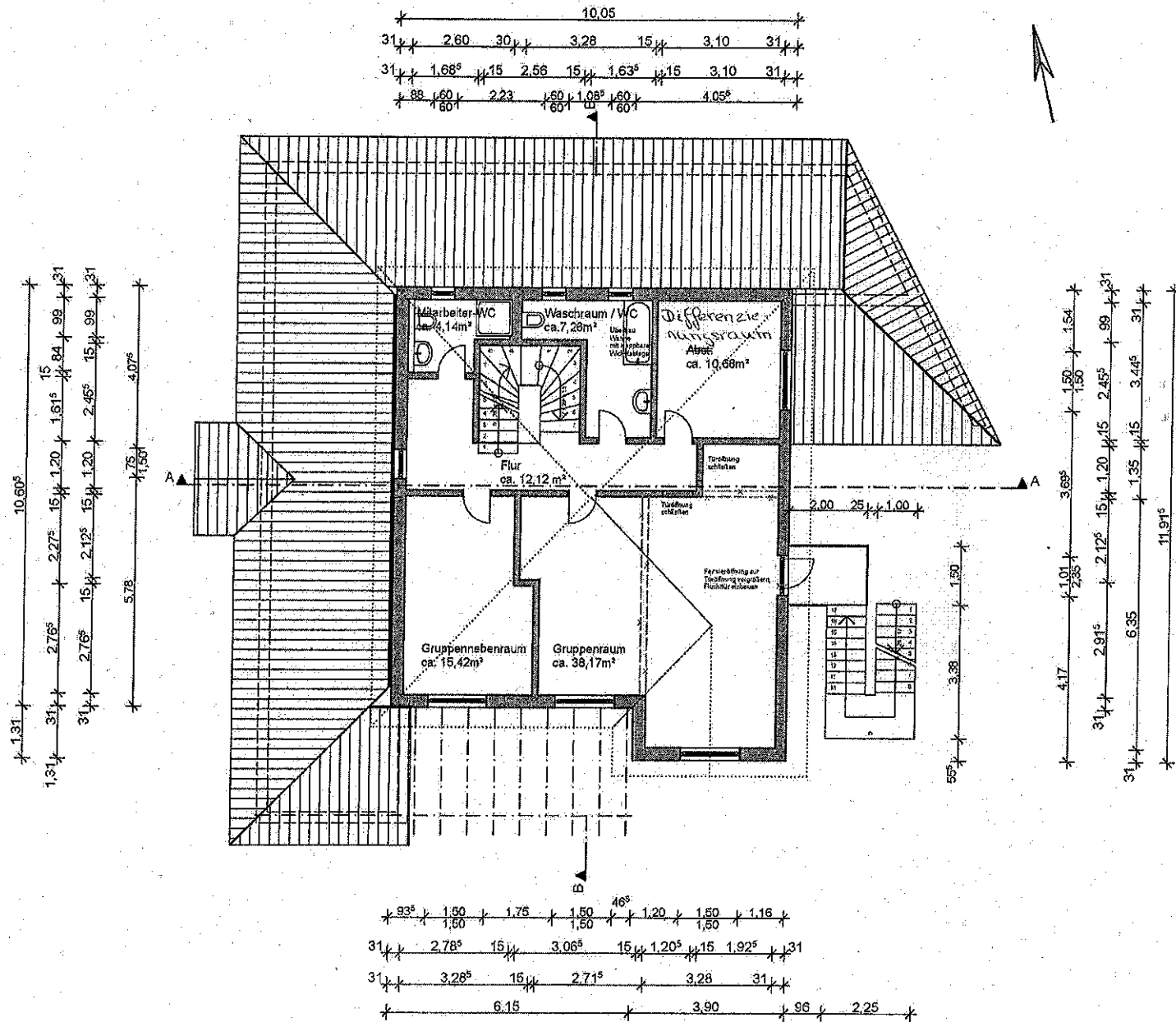

- Bestand
- Planung
- Abriss

BAUHERRSCHAFT:
 Trägerverbund des
 Ev. Kirchenkreises
 Frau Sabine Busch-
 Böckmann
 An der Apostelkirche 3
 48143 Münster

Datum: _____
 Unterschrift: _____

ARCHITEKTIN Umbau:
 Architektin Umbau:
 Danne + Partner
 Tannenbergsstraße 23
 48147 Münster
 T 0251 / 925 226
 F 0251 / 925 228

Datum: _____
 Unterschrift: _____

BAUVORHABEN:
 Umbau des ehemaligen
 Pfarrhauses zu einem
 Kindergarten
 Straßburger Weg 11
 48151 Münster

PLAN: Planung M.1:100
Grundriss
Obergeschoss

DATUM: 12.10.2012