

Regionalplanungskonferenz

Wohnbezogene Hilfen für Menschen mit
Behinderung

**in der
Stadt Münster**

Stationäres Wohnen

Stationäres Wohnen

Stationäre Wohnhilfen in der Stadt Münster Entwicklung der Wohnheimplätze

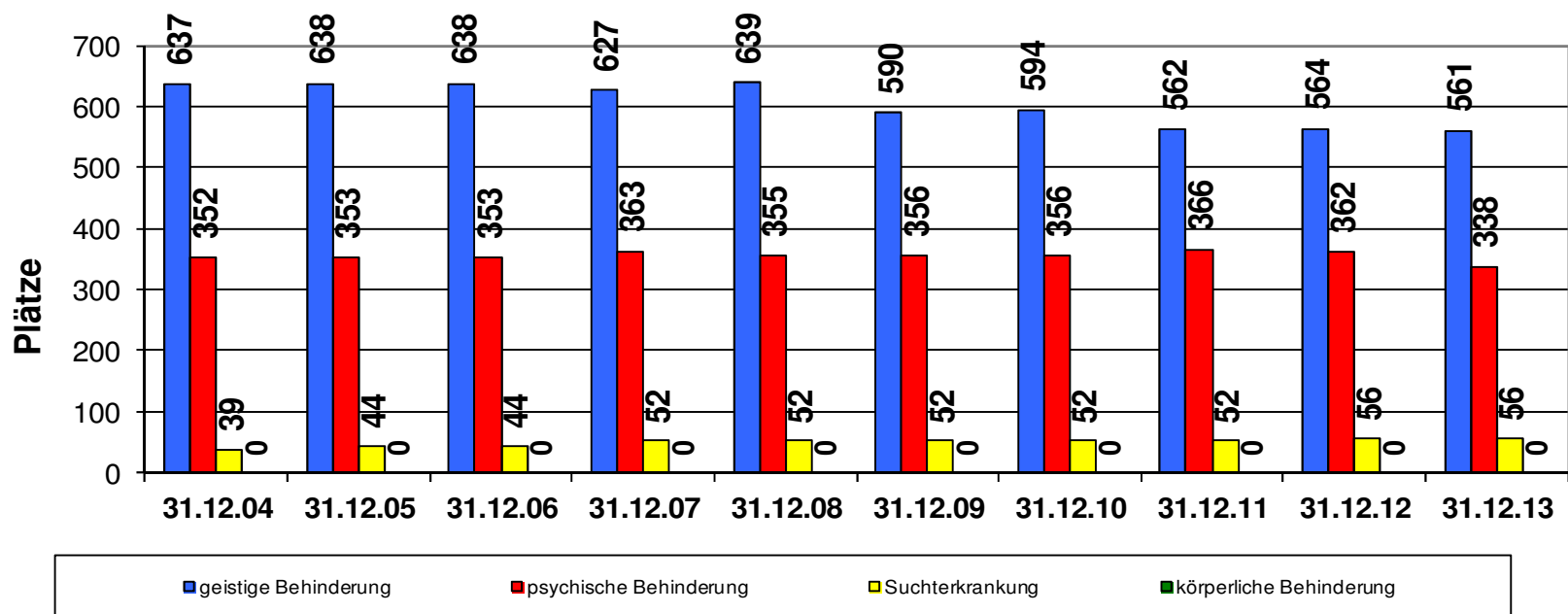

1.028 1.035 1.035 1.042 1.046 998 1.002 980 982 955

Stationäres Wohnen

Stationäre Wohnhilfen in Westfalen-Lippe

Entwicklung der Wohnheimplätze in Westfalen-Lippe

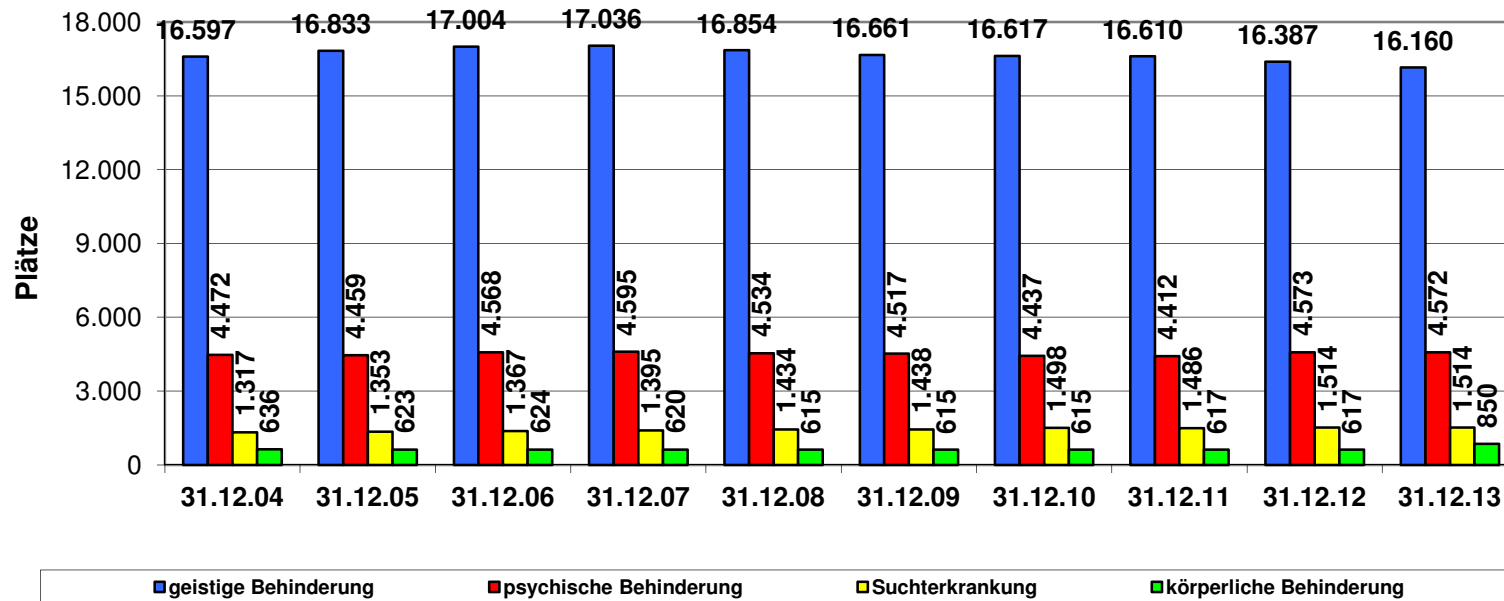

23.022

23.268

23.563

23.646

23.437

23.231

23.167

23.125

23.091

23.096

Stationäres Wohnen

Anzahl der Plätze pro 1.000 EW zum 31.12.2013

Zielgruppe	Anzahl Plätze Stadt Münster	Pro 1.000 EW Stadt Münster	Pro 1.000 EW Westfalen-Lippe
Geistige Behinderung	561	1,89	1,98
Psychische Behinderung	338	1,14	0,55
Suchterkrankung	56	0,19	0,18
Körperliche Behinderung	0	0,00	0,07
Gesamt	955	3,22	2,78

Stationäres Wohnen

**Entwicklung der LeistungsempfängerInnen im Stationären Wohnen
aus der Stadt Münster**

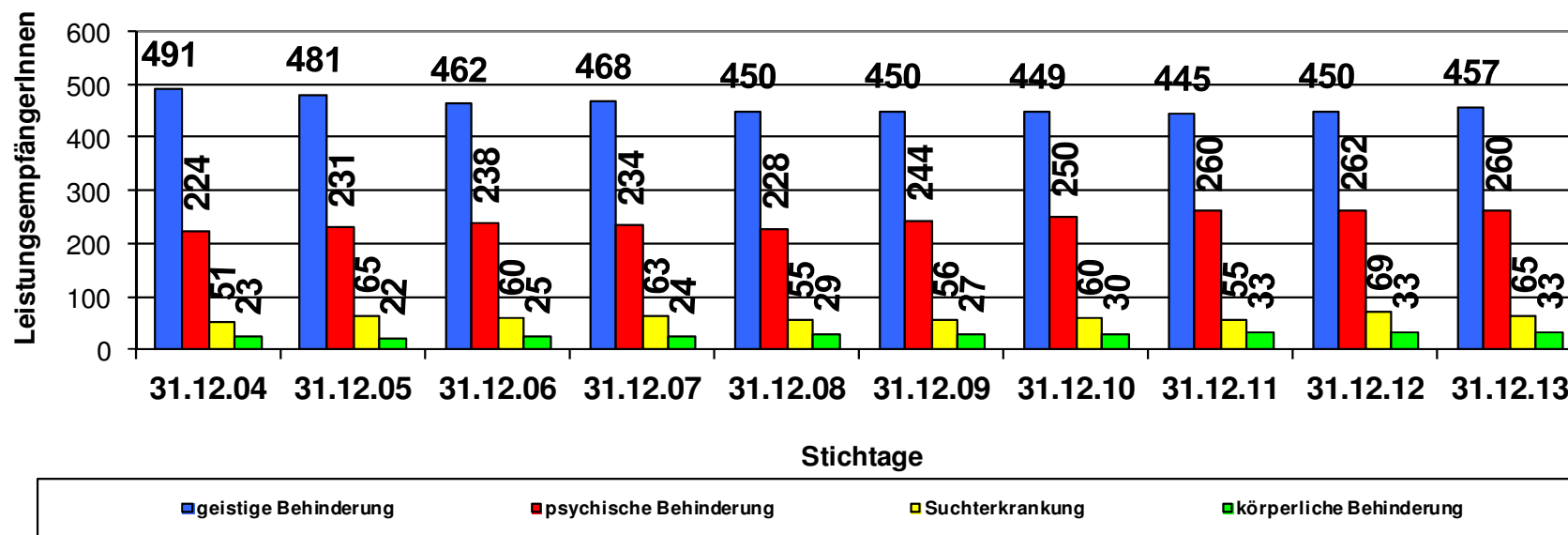

Stationäres Wohnen

Entwicklung der LeistungsempfängerInnen im
Stationären Wohnen aus Westfalen-Lippe

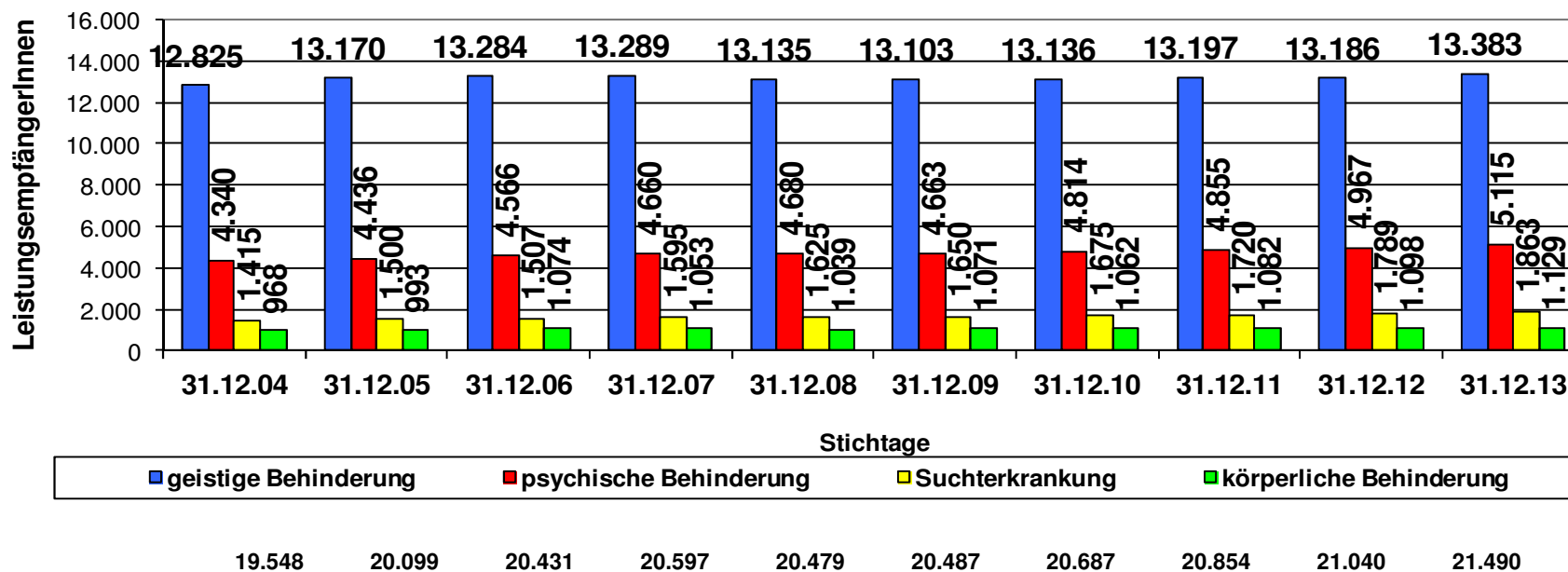

Stationäres Wohnen

Altersstruktur

Entwicklung der Altersstruktur von LeistungsempfängerInnen aus der Stadt Münster

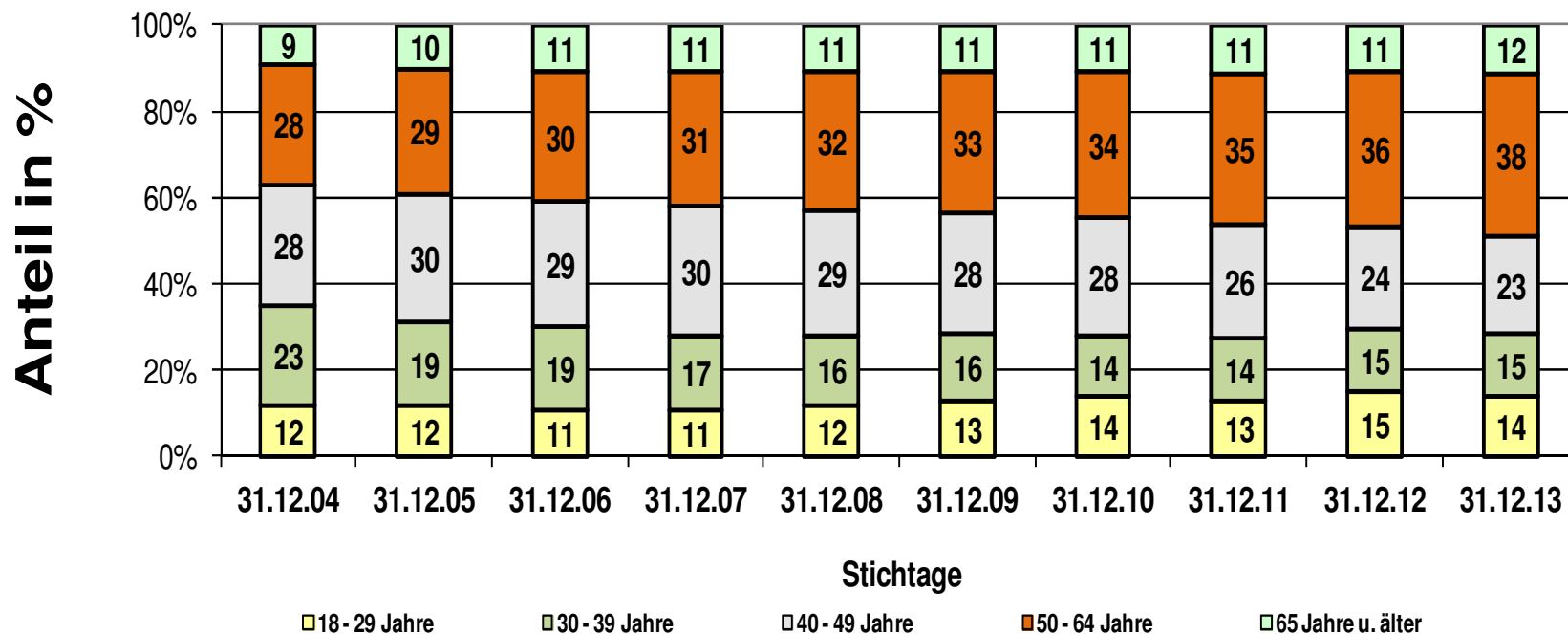

Stationäres Wohnen

LeistungsempfängerInnen im Verhältnis zu Wohnplätzen

**Wohnheimplätze und LeistungsempfängerInnen aus der Stadt Münster
im Stationären Wohnen zum Stichtag 31.12.2013**

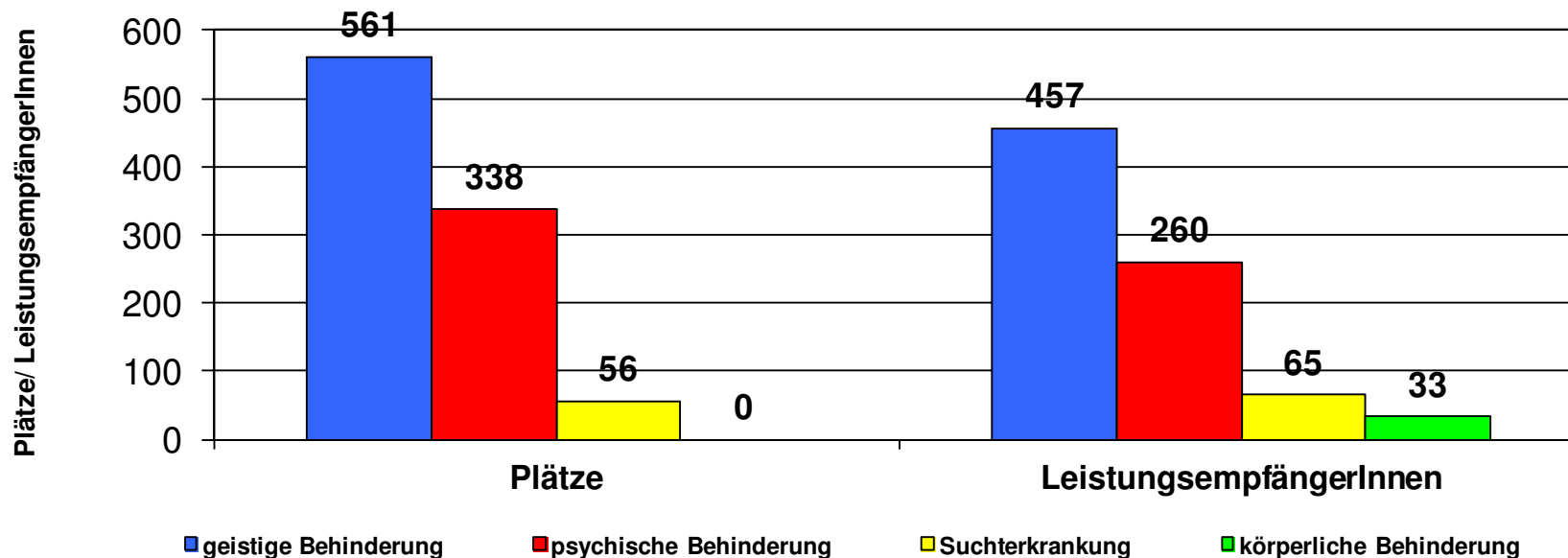

955

815

Stationäres Wohnen

LeistungsempfängerInnen im Verhältnis zu Wohnplätzen

Wohnheimplätze und LeistungsempfängerInnen aus Westfalen-Lippe
im Stationären Wohnen zum Stichtag 31.12.2013

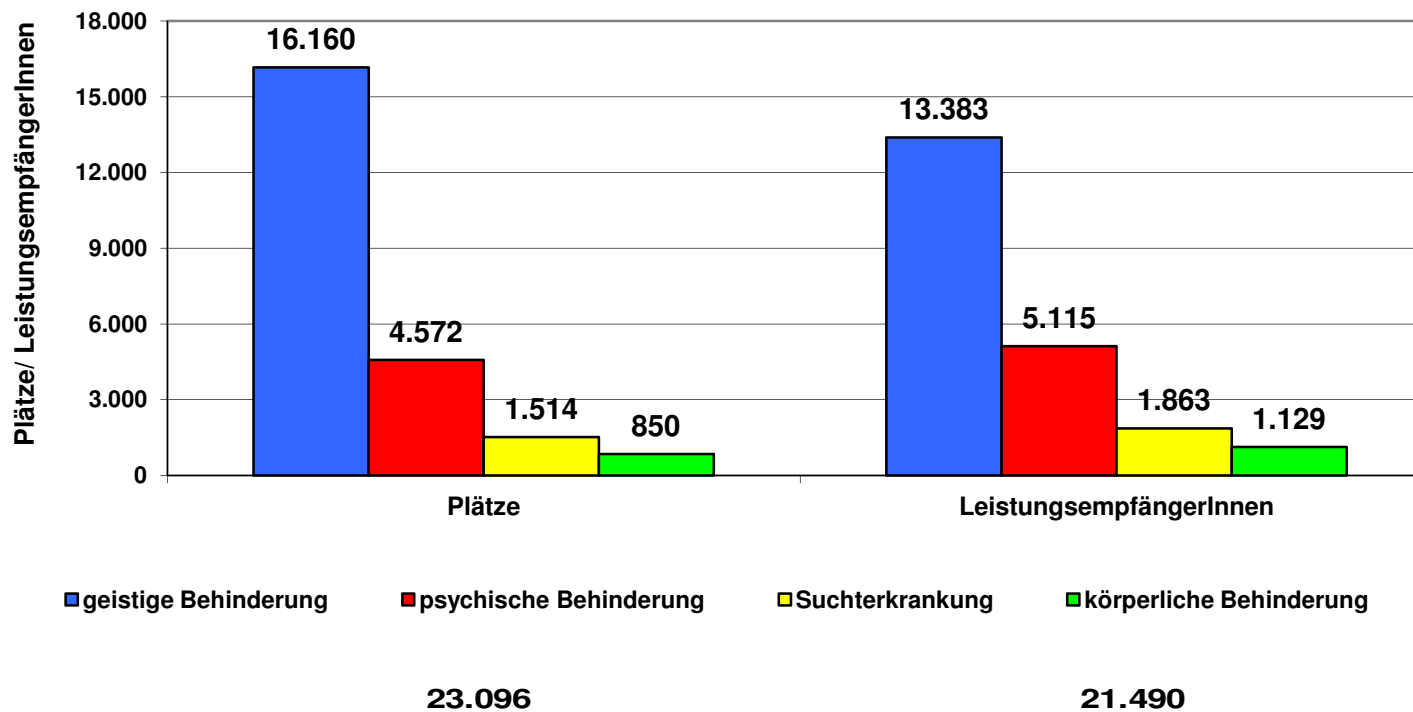

Stationäres Wohnen

Regionale Versorgung in der Stadt Münster

Räumliche Verteilung der LeistungsempfängerInnen zum Stichtag 31.12.2013

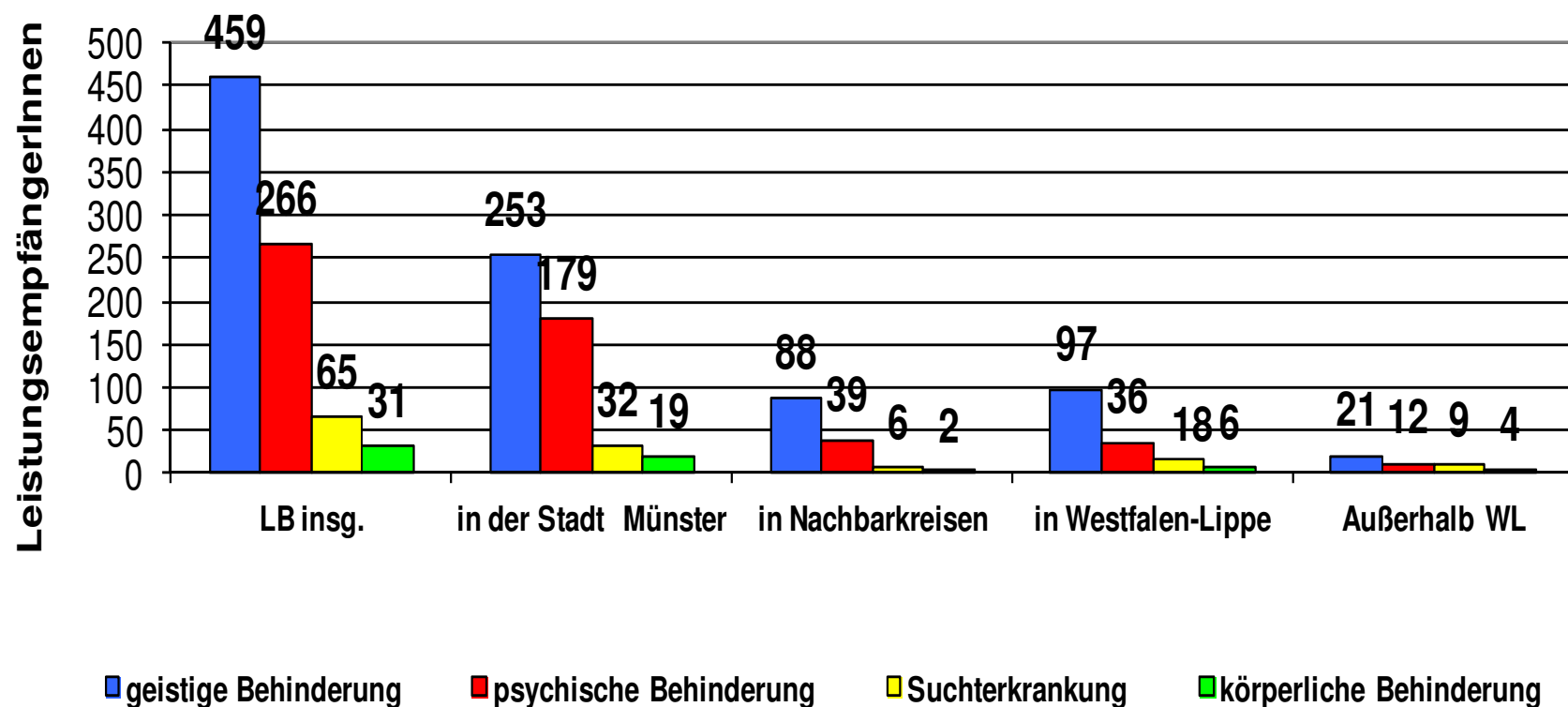

Stationäres Wohnen

Anzahl der LeistungsempfängerInnen pro 1.000 EW zum 31.12.2013

Zielgruppe	LeistungsempfängerInnen Stadt Münster	Pro 1.000 EW Stadt Münster	Pro 1.000 EW Westfalen-Lippe
Geistige Behinderung	459	1,55	1,64
Psychische Behinderung	266	0,90	0,63
Suchterkrankung	65	0,22	0,23
Körperliche Behinderung	31	0,10	0,14
Gesamt	821	2,77	2,64

Ambulant Betreutes Wohnen

Ambulant Betreutes Wohnen

LeistungsempfängerInnen aus der Stadt Münster
im Ambulant Betreuten Wohnen

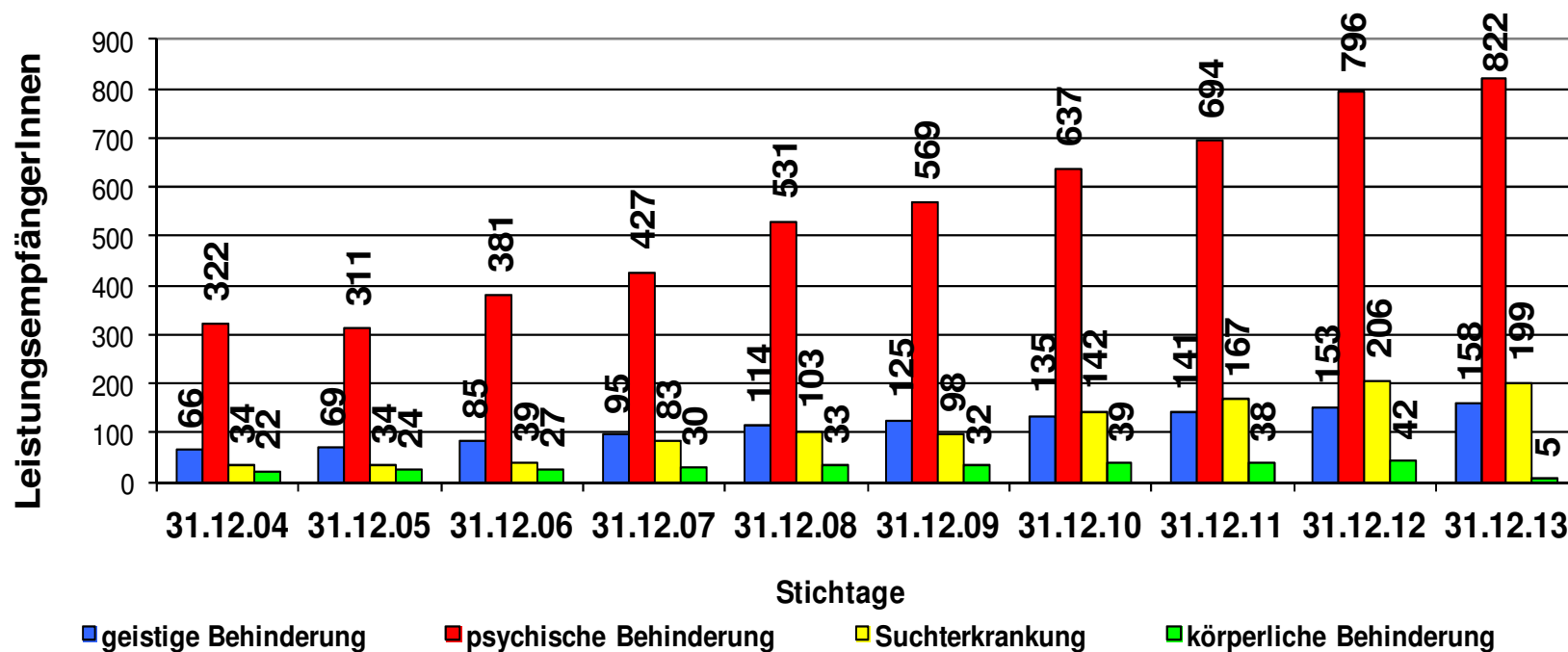

Ambulant Betreutes Wohnen

LeistungsempfängerInnen aus Westfalen-Lippe im
Ambulant Betreuten Wohnen

Entwicklung in Westfalen-Lippe

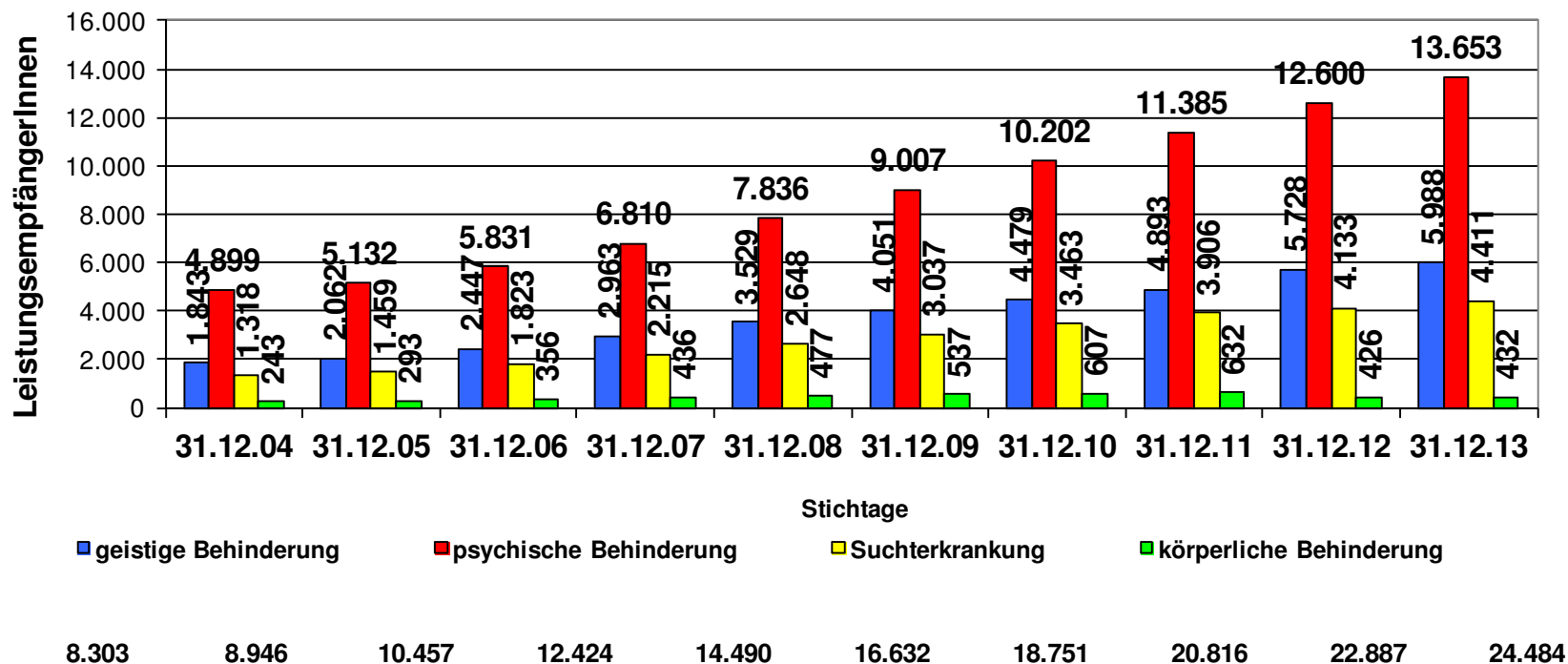

Ambulant Betreutes Wohnen

Entwicklung der Altersstruktur von LeistungsempfängerInnen im
Ambulant Betreuten Wohnen in der Stadt Münster

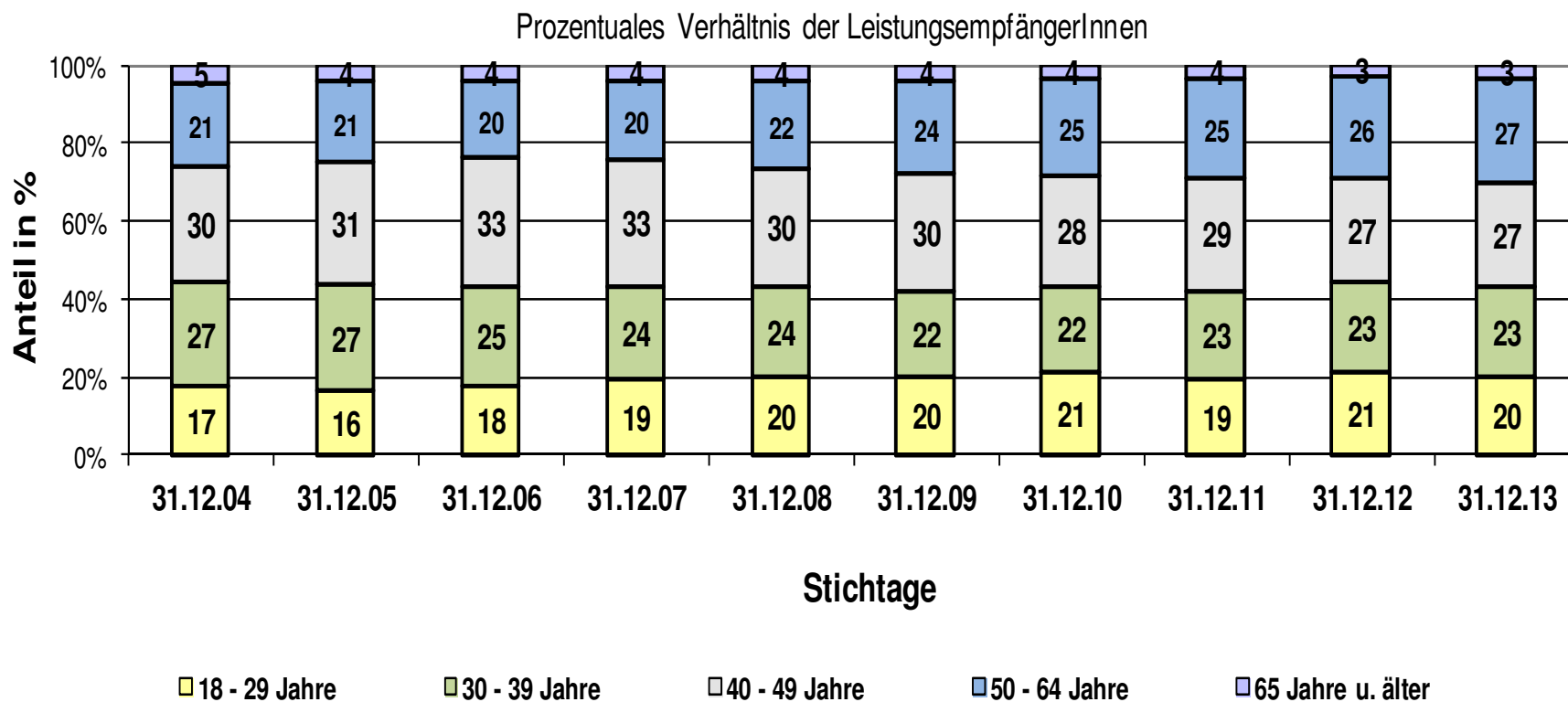

Ambulant Betreutes Wohnen

Anzahl der LeistungsempfängerInnen pro 1.000 EW zum 31.12.2013

Zielgruppe	LeistungsempfängerInnen Stadt Münster	Pro 1.000 EW Stadt Münster	Pro 1.000 EW Westfalen-Lippe
Geistige Behinderung	158	0,53	0,69
Psychische Behinderung	822	2,77	1,52
Suchterkrankung	199	0,67	0,50
Körperliche Behinderung	5	0,02	0,05
Gesamt	1.184	3,99	2,76

Ambulant Betreutes Wohnen

Angebote in der Stadt Münster

Zielgruppe	Angebote 01.07.2003	Angebote 31.12.2013
Geistige Behinderung	5	8
Psychische Behinderung	7	15
Suchterkrankung	1	8
Körperliche Behinderung	1	0
Gesamt	14	31
Anbieter:	12	24

Wohnbezogene Hilfen

Nutzungsgrad der wohnbezogenen Hilfen

Verhältnis der Versorgung stationär zu ambulant

in der Stadt Münster

Stichtag: 31.12.2013

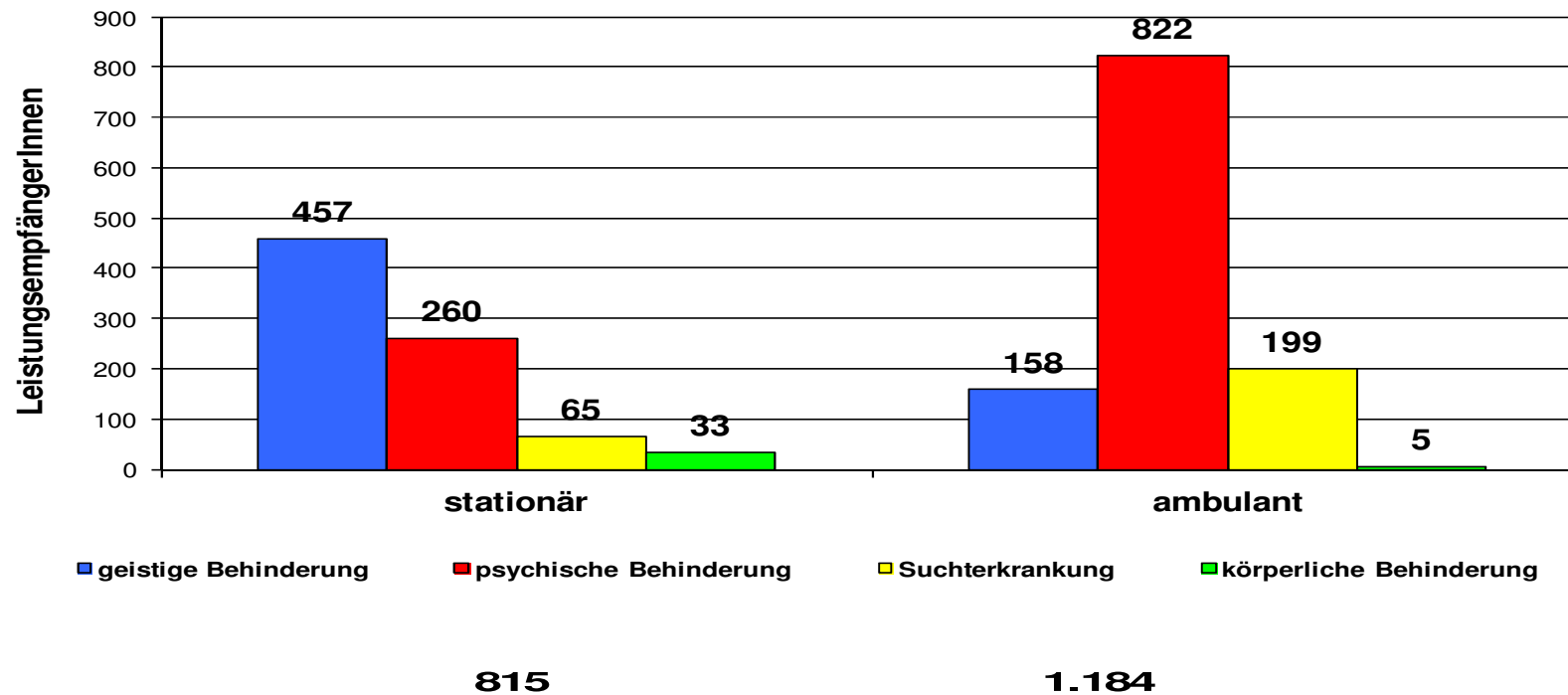

Wohnbezogene Hilfen

Verhältnis Stationäres Wohnen zum Ambulant Betreuten Wohnen
Stichtag: 31.12.2013

Menschen mit	stationär	ambulant	Stadt Münster	Westfalen-Lippe
geistiger Behinderung	457	158	74:26	69:31
psychischer Behinderung	260	822	24:76	27:73
Suchterkrankungen	65	199	25:75	30:70
körperlicher Behinderung	33	5	87:13	72:28
Gesamt	815	1.184	41:59	47:53

Betreutes Wohnen in Gastfamilien

Betreutes Wohnen in Gastfamilien

**in der
Stadt Münster**

2 Betreuungsteams

7 NutzerInnen

- Komplementäre Angebote

Komplementäre Angebote

Zuständigkeiten

In Verantwortung der jeweiligen Gebietskörperschaft z.B.

- Kontakt- und Beratungsstellen zur Beratung (und angegliederte niedrig-schwellige Angebote)
- Assistenz- und Fahrdienste
- Freizeitangebote

In Verantwortung des LWL

1 Tagesstätte für Menschen mit psychischer Behinderung mit 35 Plätzen

- Individuelles Hilfeplanverfahren

Individuelles Hilfeplanverfahren

Konkrete Situation in der Stadt Münster

Anzahl der Hilfeplankonferenzen : **39** im Jahr 2013

Anzahl der beratenen Fälle im Jahr **307** im Jahr 2013

Anzahl der beratenen Fälle pro Konferenz: **8**

Durchschnittliche Beratungszeit pro Klient/in: **30**

Individuelles Hilfeplanverfahren

Beratene Fälle

Entwicklung der Zahl der beratenen Fälle differenziert nach Zielgruppen
in der Stadt Münster

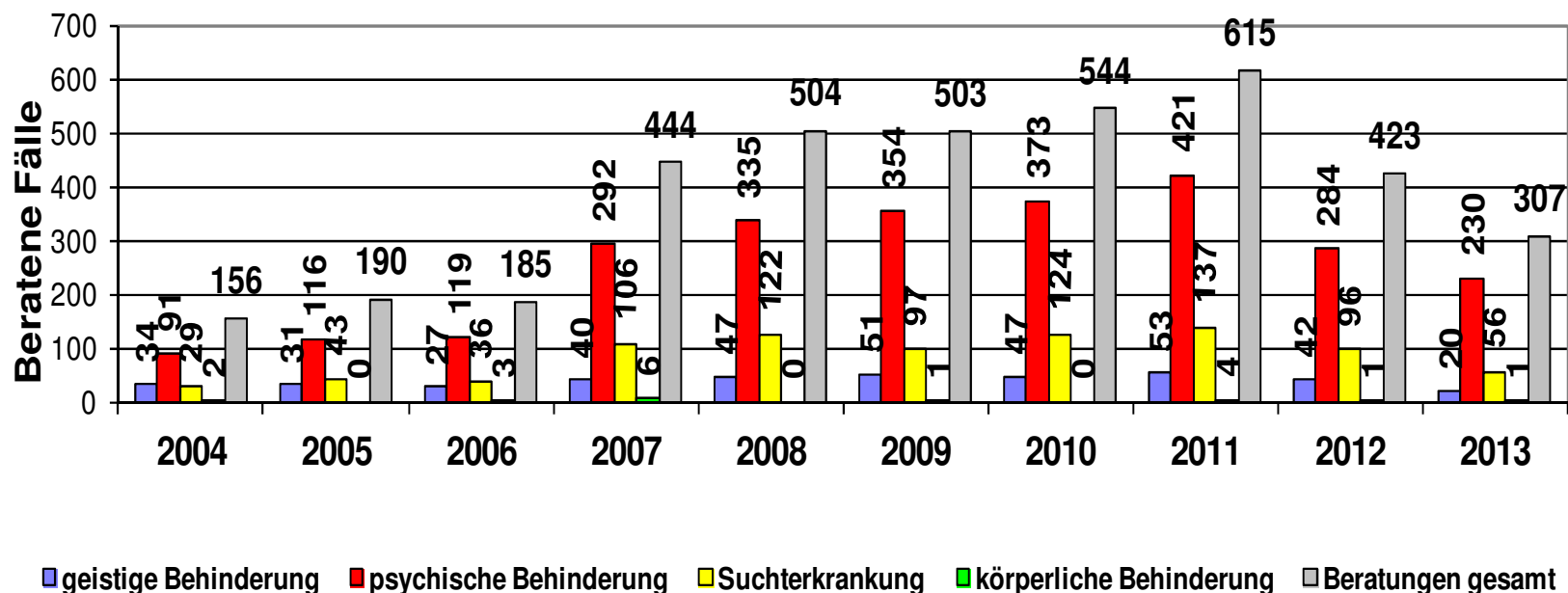

Individuelles Hilfeplanverfahren

Beratene Fälle

Entwicklung der Zahl der beratenen Fälle differenziert nach Zielgruppen
in der Stadt Münster

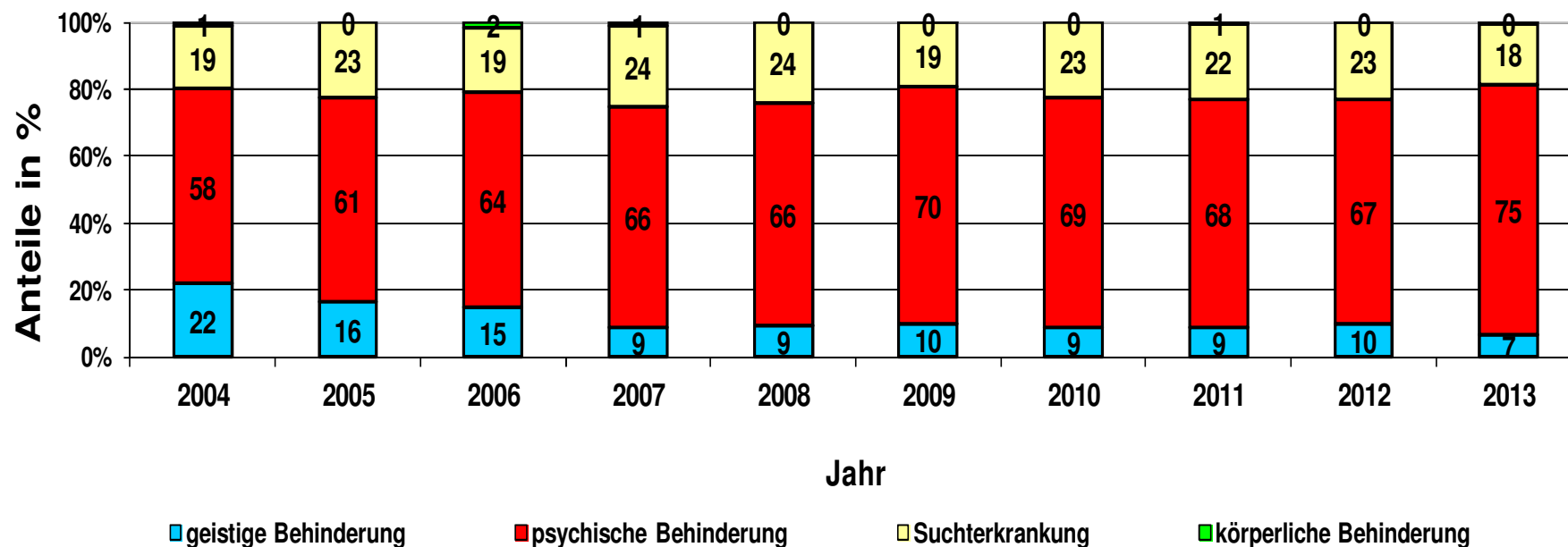

Individuelles Hilfeplanverfahren

Beratene Fälle

Entwicklung der Zahl der beratenen Fälle differenziert nach Geschlecht
in der Stadt Münster

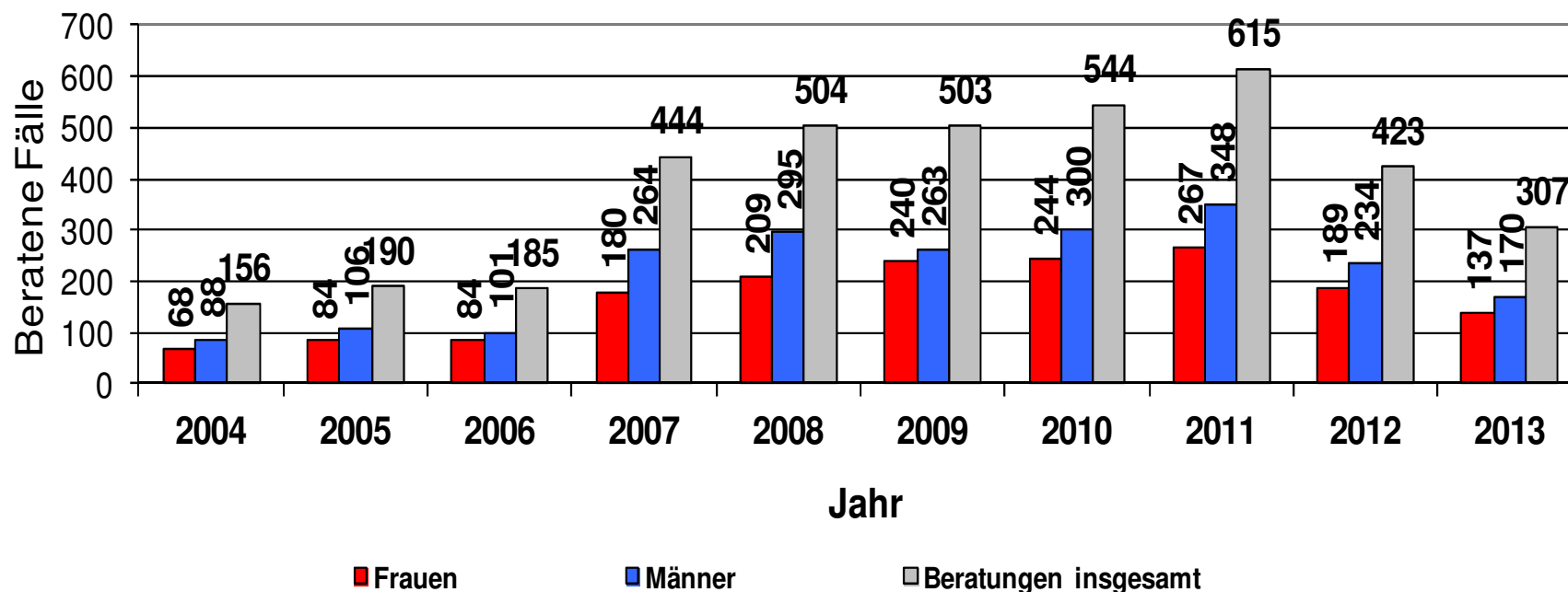

Individuelles Hilfeplanverfahren

Beratene Fälle

Entwicklung der Zahl beratener Fälle differenziert nach Altersgruppen und Geschlecht (Männer)
in der Stadt Münster

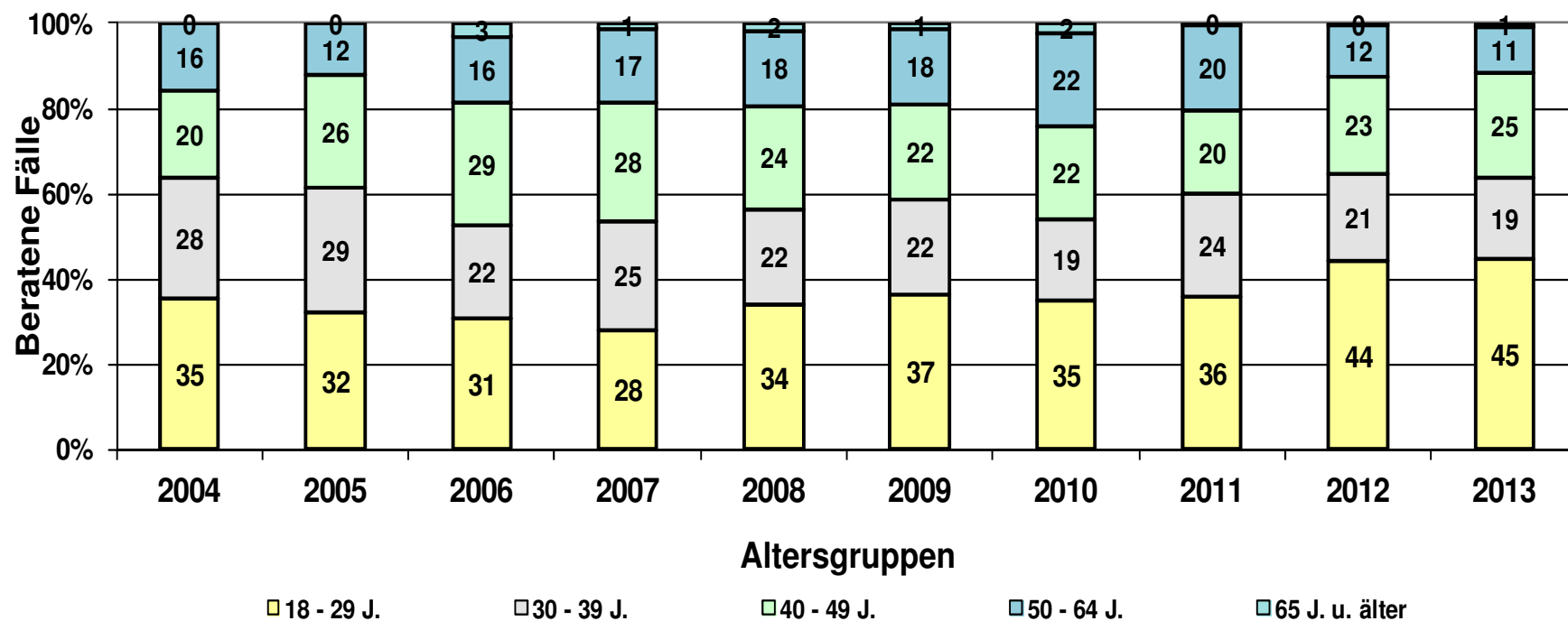

Individuelles Hilfeplanverfahren

Beratene Fälle

Entwicklung der Zahl beratener Fälle differenziert nach Altersgruppen und Geschlecht (Frauen)
in der Stadt Münster

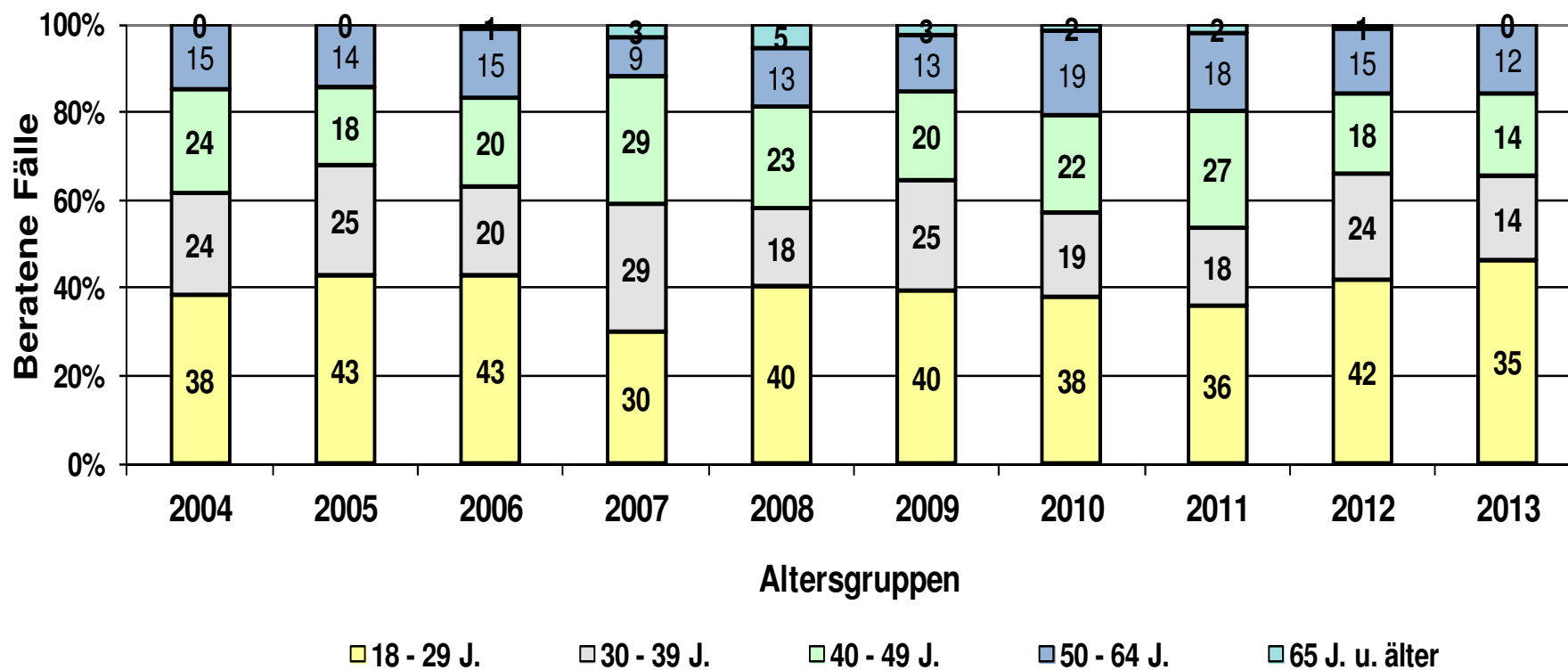

Individuelles Hilfeplanverfahren

Beratene Fälle

Entwicklung der Zahl beratener Fälle differenziert nach Entscheidung
in der Stadt Münster

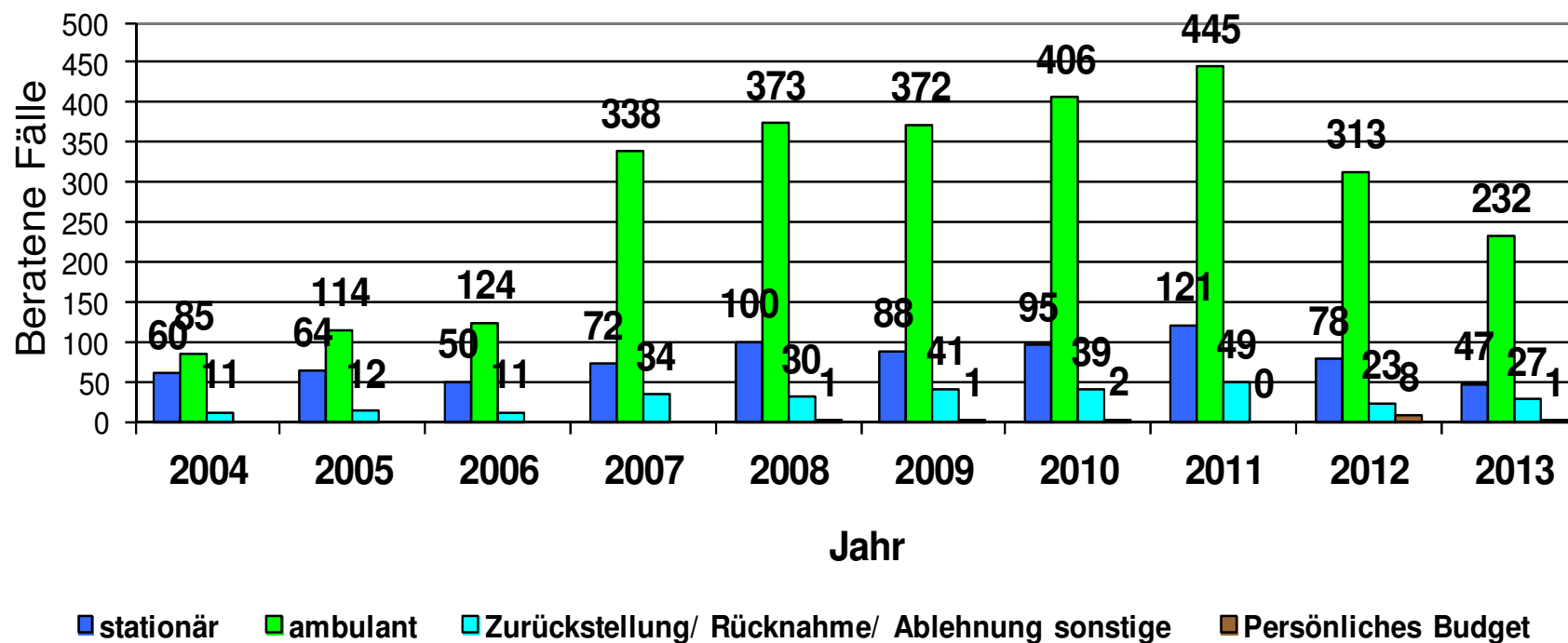

Individuelles Hilfeplanverfahren

Beratene Fälle

Entwicklung der Zahl beratener Fälle differenziert nach Entscheidung
in der Stadt Münster

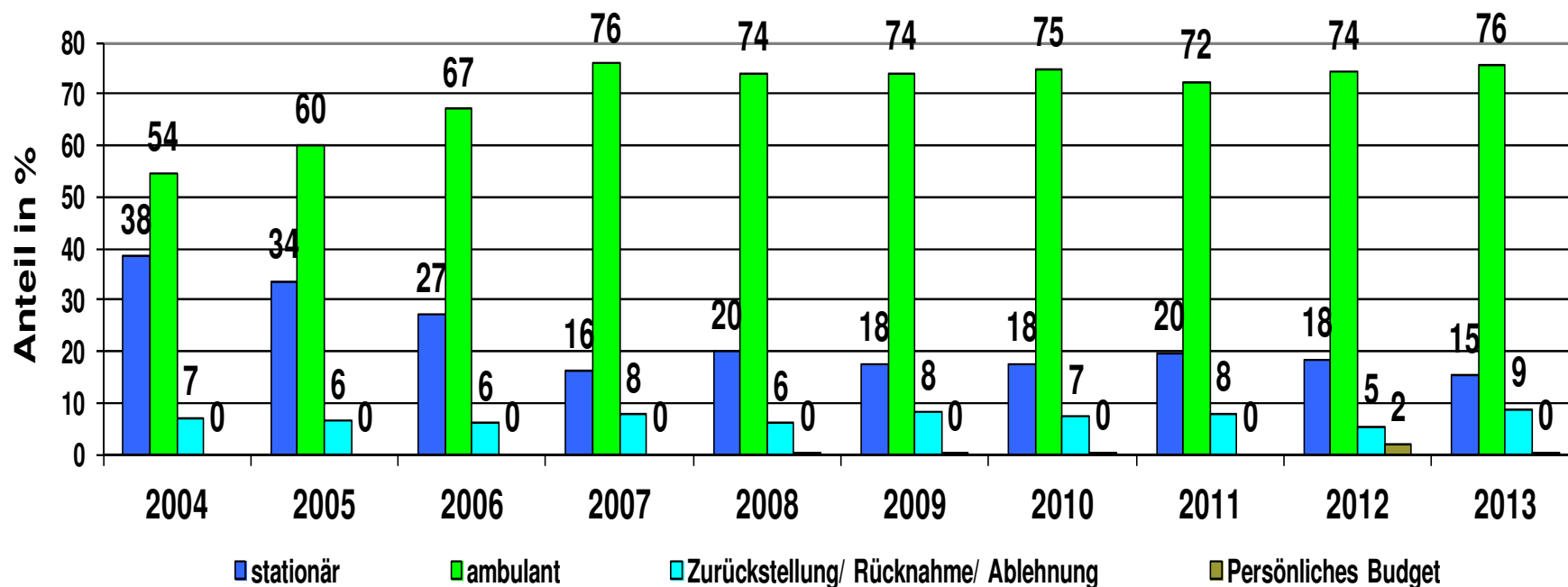

Individuelles Hilfeplanverfahren

Beratene Fälle

Entwicklung der beratenen Fälle differenziert nach Entscheidung
in der Stadt Münster und in Westfalen-Lippe

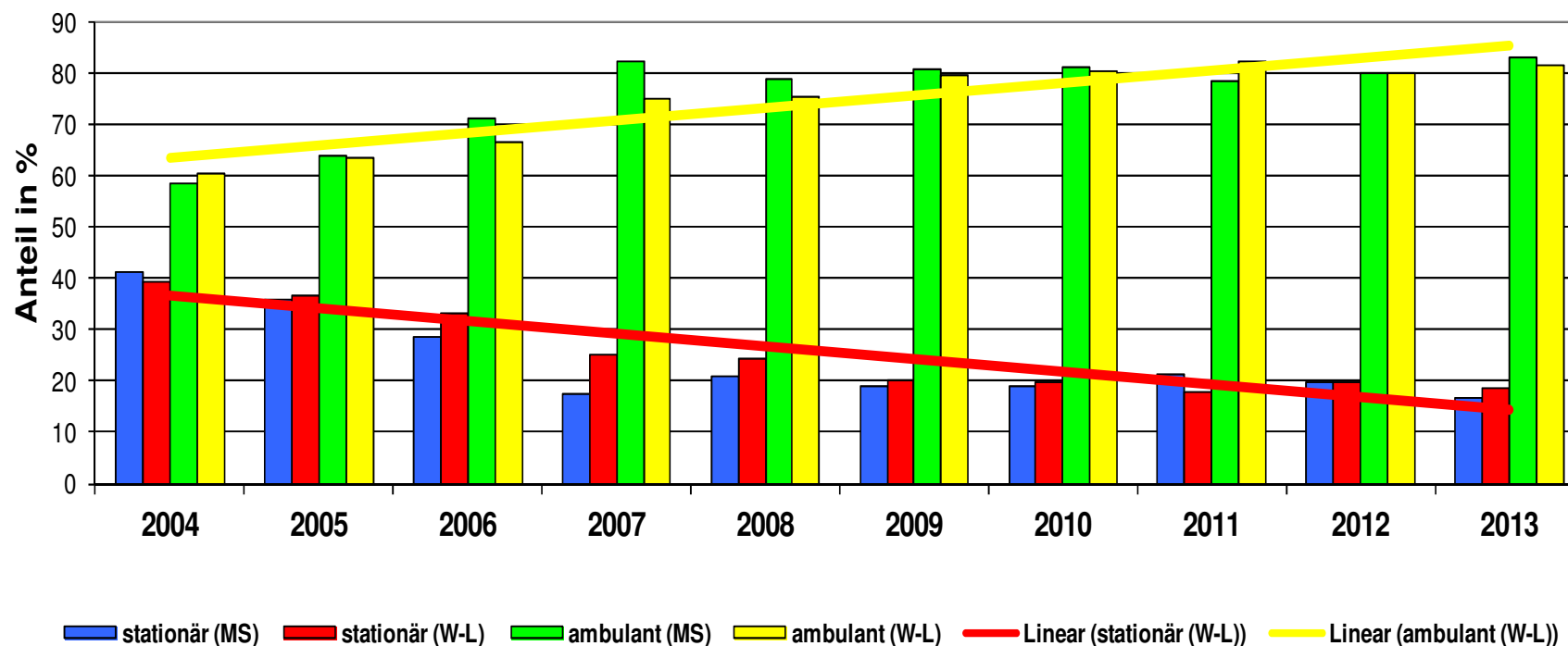

Individuelles Hilfeplanverfahren

Entwicklung der Fachleistungsstunden im Ambulant Betreuten Wohnen

in der Stadt Münster

durchschnittlich bewilligte Fachleistungsstunden in den Hilfeplankonferenzen

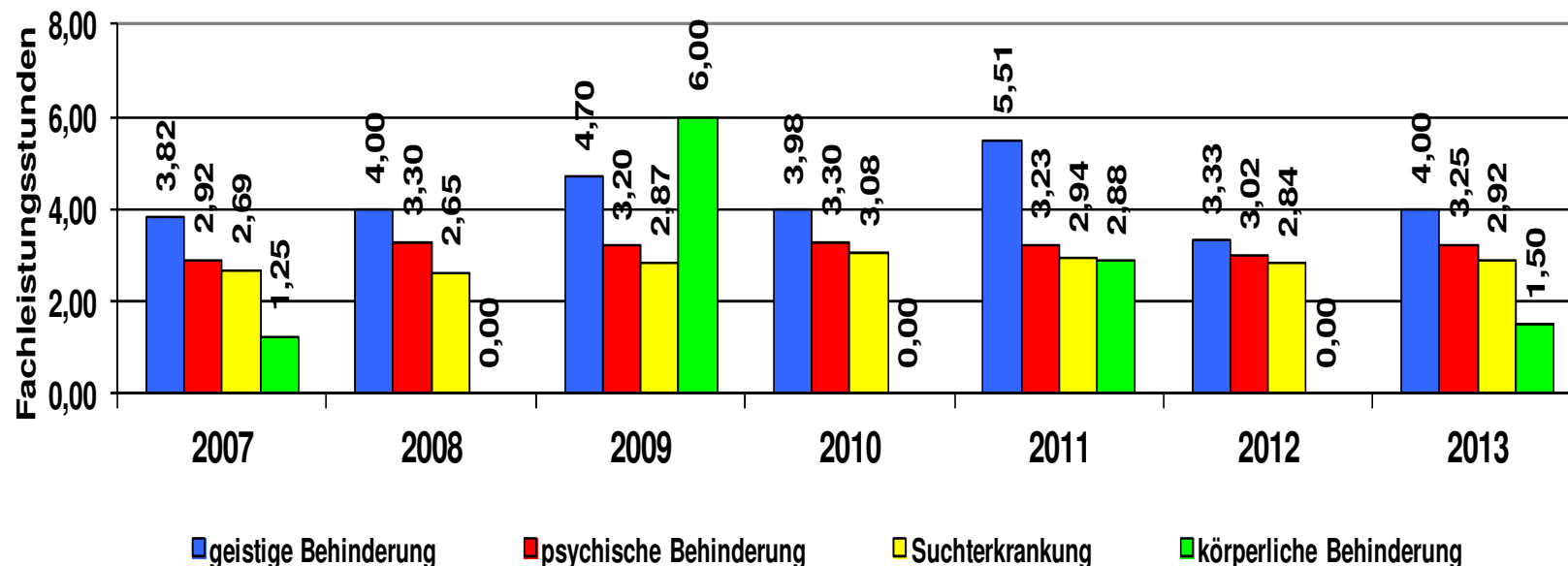

Individuelles Hilfeplanverfahren

Entwicklung der Fachleistungsstunden im Ambulant Betreuten Wohnen

Durchschnittlich bewilligte FLS in den Hilfeplankonferenzen in Westfalen-Lippe

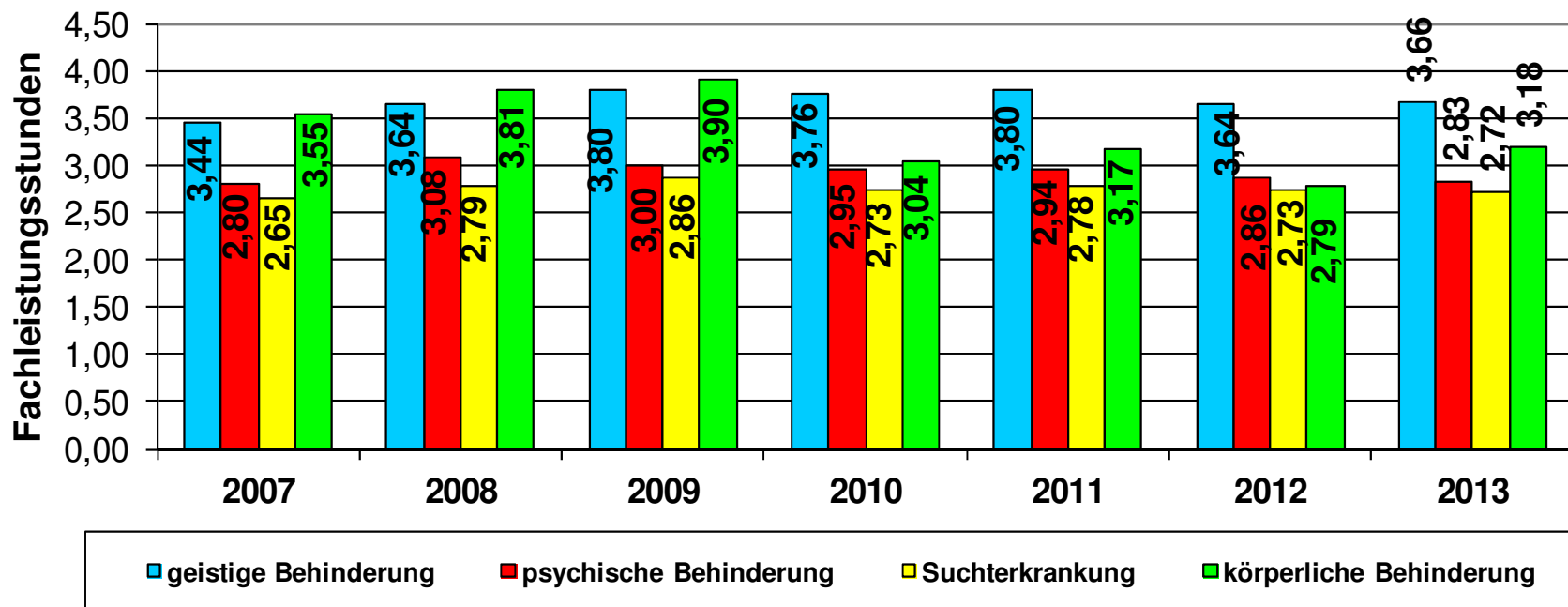

Auswertung aller LB im lfd. Leistungsbezug

Entwicklung der Fachleistungsstunden im Ambulant Betreuten Wohnen
in der Stadt Münster

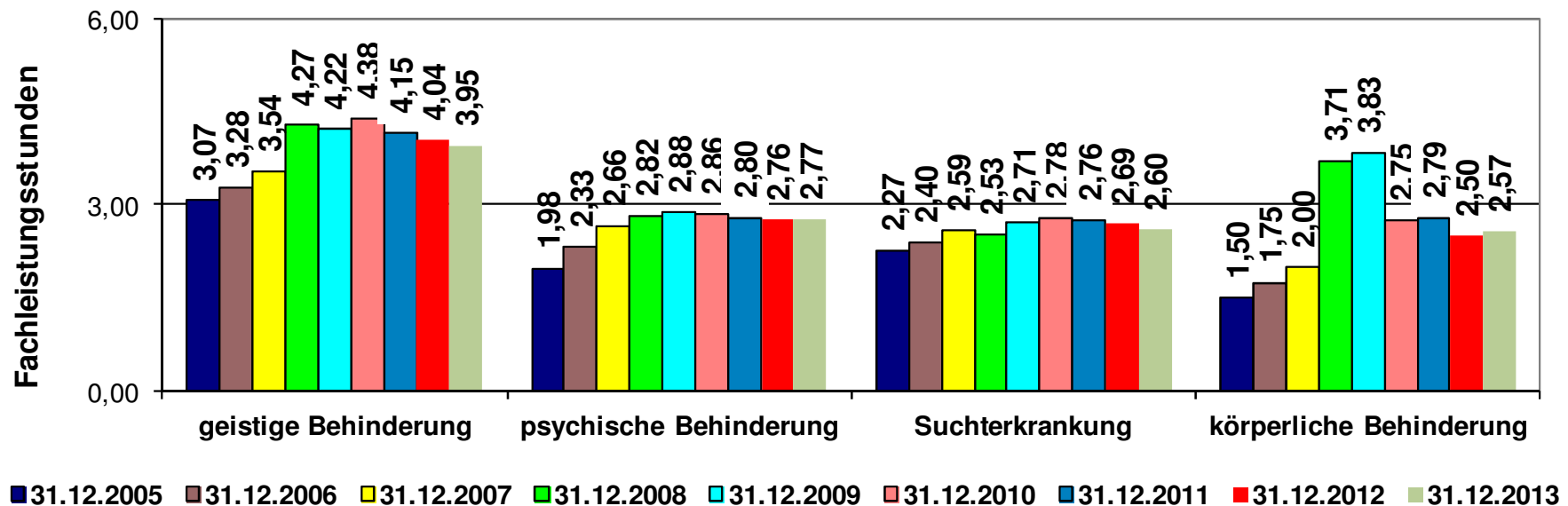

Zielgruppen

Auswertung aller LB im lfd. Leistungsbezug

Entwicklung der Fachleistungsstunden im Ambulant Betreuten Wohnen

durchschnittliche Höhe der FLS für alle LeistungsempfängerInnen in Westfalen-Lippe

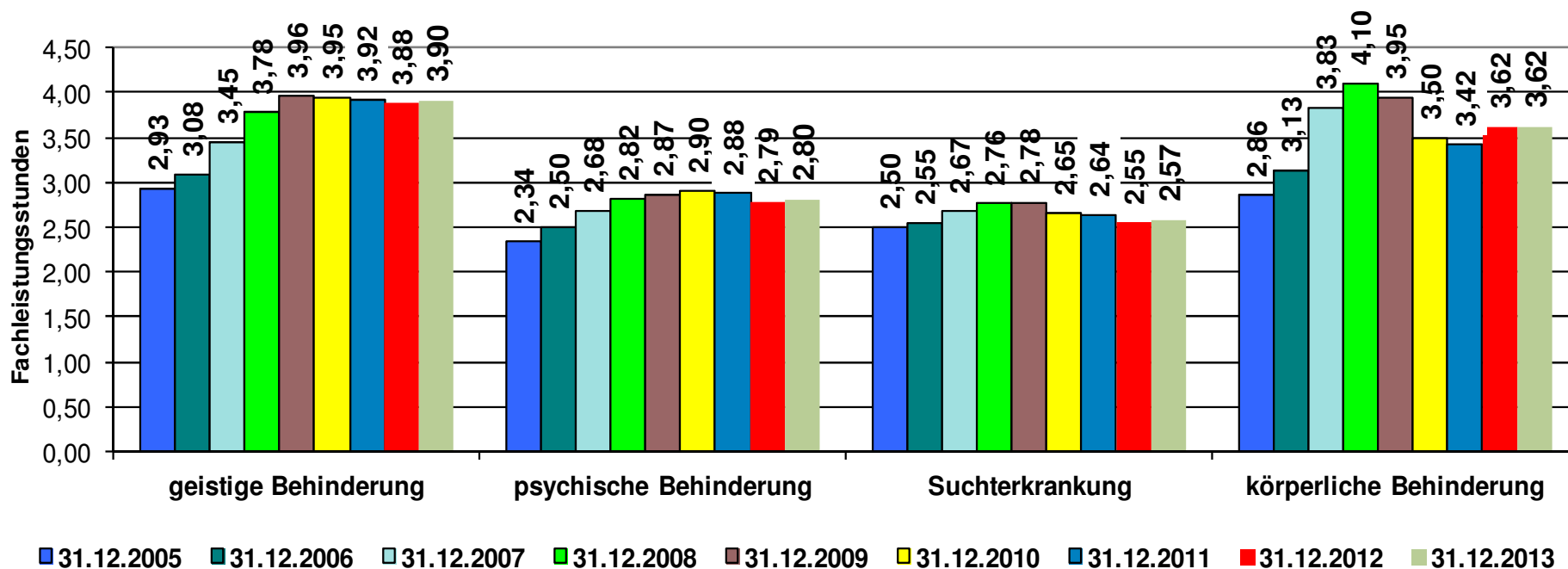

**Wir
unternehmen
Gutes.**

Danke für die Aufmerksamkeit