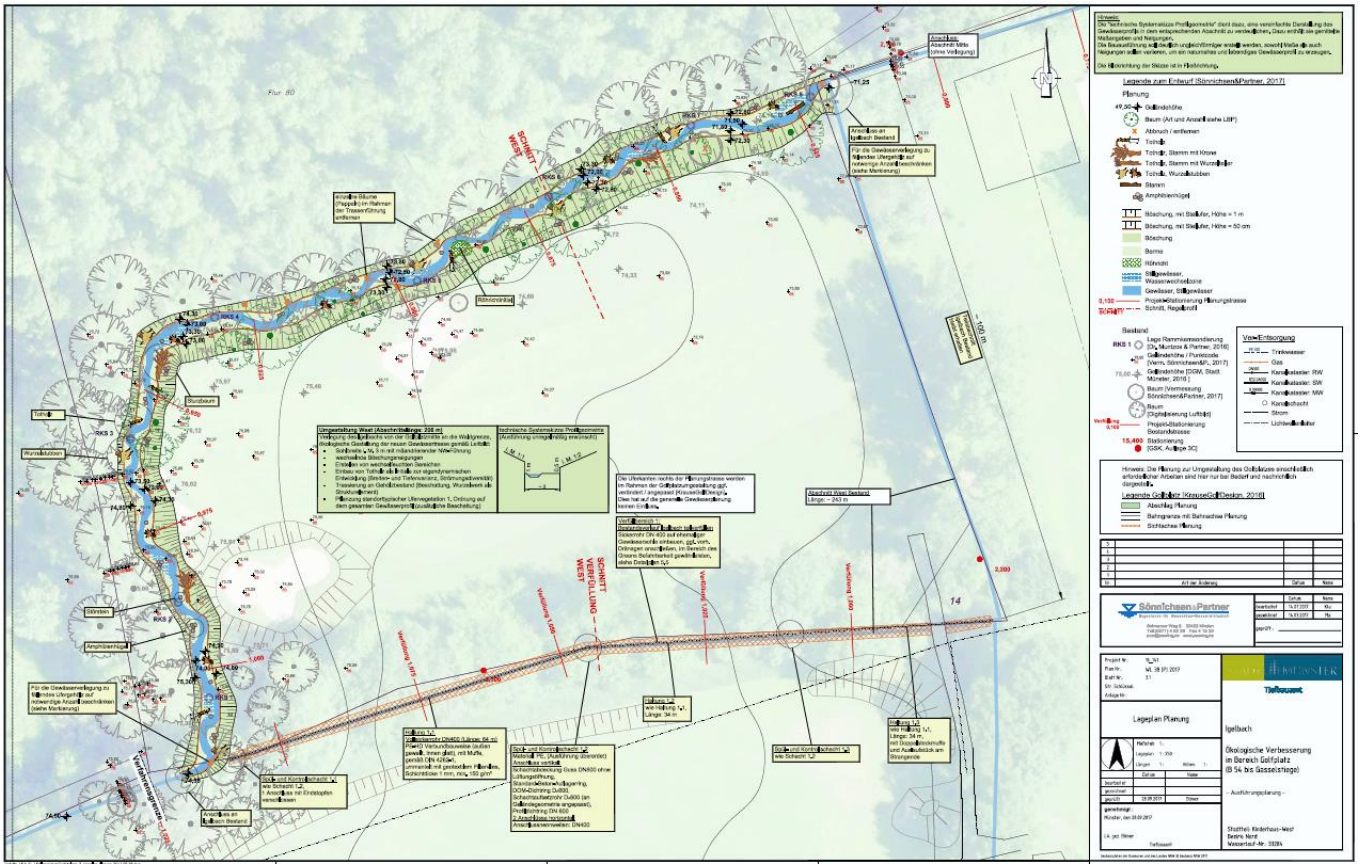
Legende zum Entwurf (Sönnichsen&Partner, 2017)
Planung
Bestand
Ver-Entsorgung
Sönnichsen&Partner
Tiefbauamt
Legeplan Planung
Igelbach
Ökologische Verbesserung im Bereich Golfplatz (B 54 bis Gasselstiege)
Stadtteil: Kinderhaus-West
Bezirk: Nord
Wasserlauf-Nr.: 33284

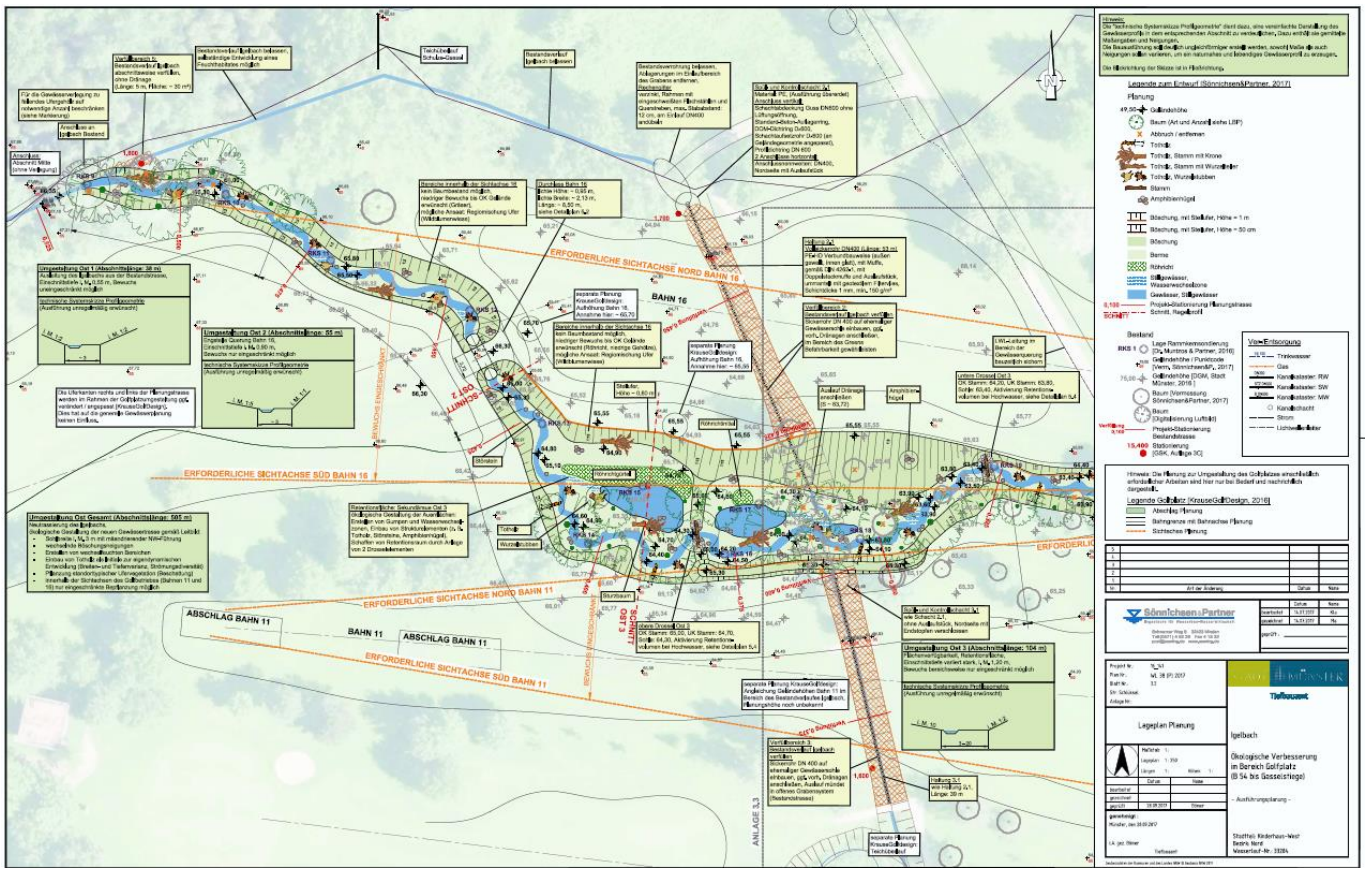
ERFORDERLICHE SICHTACHSE NORD BAHN 16
ERFORDERLICHE SICHTACHSE SÜD BAHN 16
ERFORDERLICHE SICHTACHSE NORD BAHN 11
ERFORDERLICHE SICHTACHSE SÜD BAHN 11
ABSCHLAG BAHN 11
BAHN 11
ABSCHLAG BAHN 11
BAHN 16
ANLAGE 3.3
Legende zum Entwurf (Sönnichsen&Partner, 2017)
Planung
Bestand
Ver-Entsorgung
Sönnichsen&Partner
Tiefbauamt
Legeplan Planung
Igelbach
Ökologische Verbesserung im Bereich Golfplatz (B 54 bis Gasselstiege)
Stadtteil: Kinderhaus-West
Bezirk: Nord
Wasserlauf-Nr.: 33284

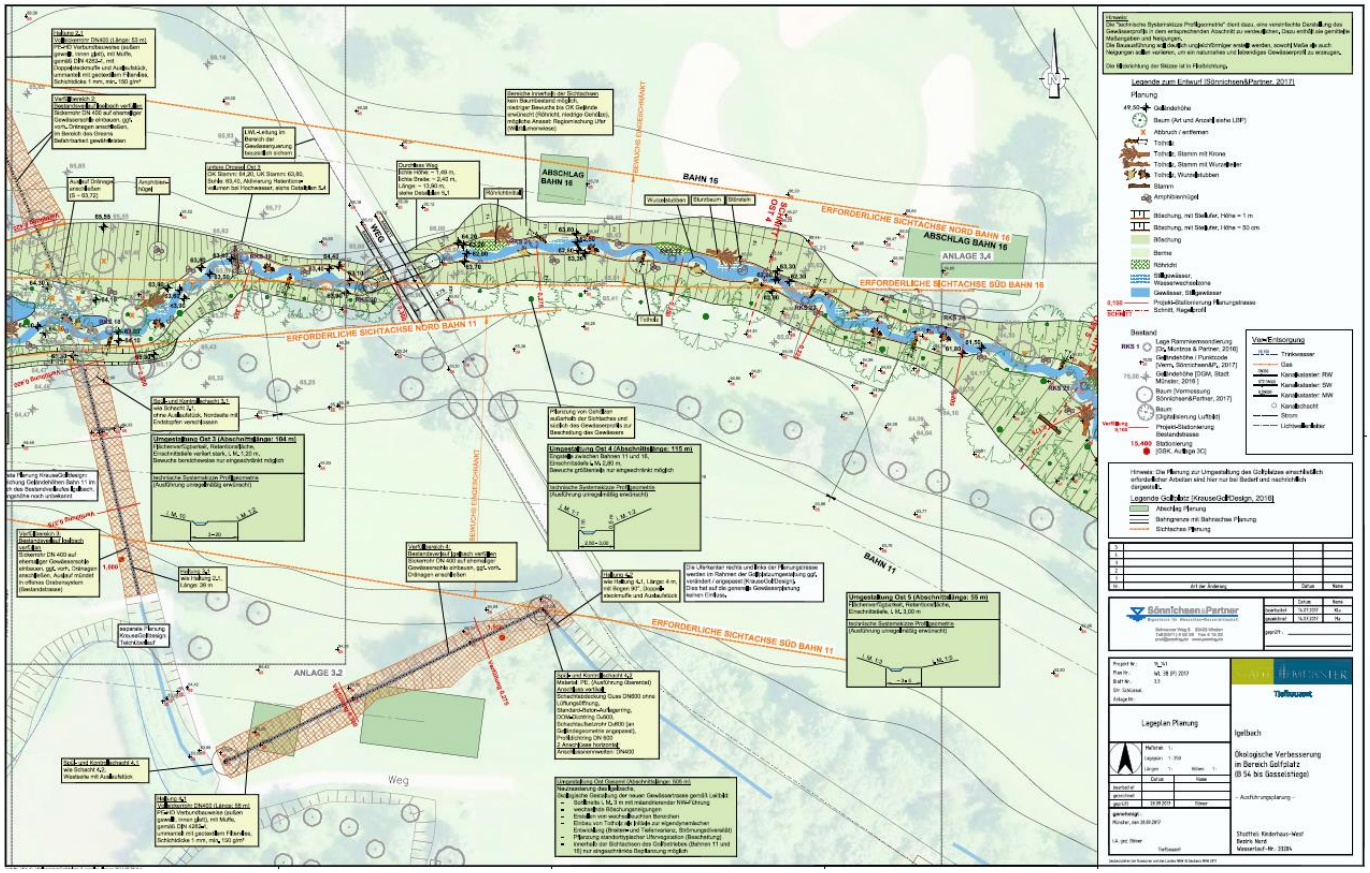

BAHN 16
ABSCHLAG BAHN 16
ANLAGE 3,4
ERFORDERLICHE SICHTACHSE NORD BAHN 16
ERFORDERLICHE SICHTACHSE SÜD BAHN 16
ERFORDERLICHE SICHTACHSE NORD BAHN 11
ERFORDERLICHE SICHTACHSE SÜD BAHN 11
BAHN 11
ANLAGE 3,2
Weg
Legende zum Entwurf (Sönnichsen&Partner, 2017)
Legende Gollplatz (KrauseGoldDesign, 2016)
Legeplan Planung
Ökologische Verbesserung im Bereich Golfplatz (B 54 bis Gasselstiege)
Stadtteil: Kiederhaus-West
Bezirk: Nord
Wasserlauf-Nr.: 33284

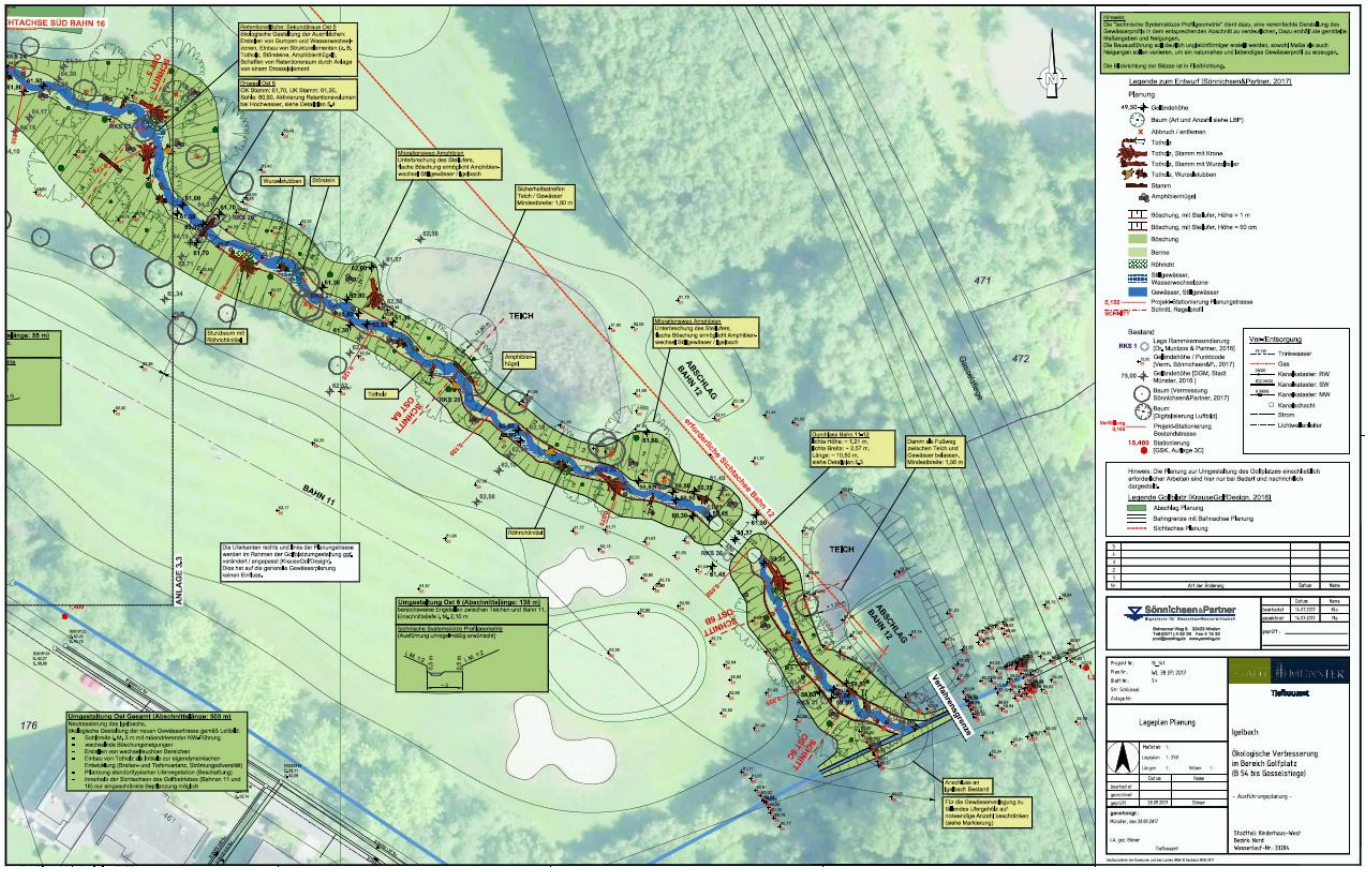

TEICH
BAHN 11
ANLAGE 3,3
ABSCHLAG BAHN 12
ERFORDERLICHE SICHTACHSE BAHN 12
Legende zum Entwurf (Sönnichsen&Partner, 2017)
Legende Gollplatz (KrauseGoldDesign, 2016)
Legeplan Planung
Ökologische Verbesserung im Bereich Golfplatz (B 54 bis Gasselstiege)
Stadtteil: Kiederhaus-West
Bezirk: Nord
Wasserlauf-Nr.: 33284