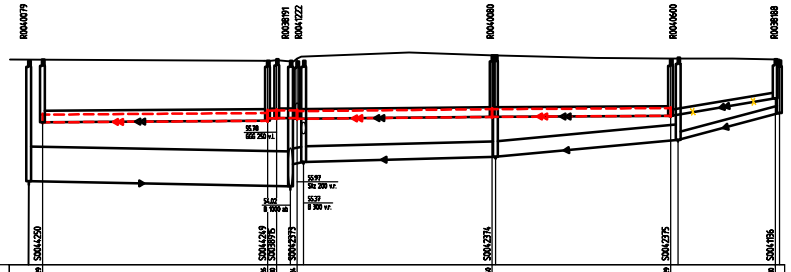

Geländehöhe	57.29		57.28	57.28	57.24		57.40		57.29		57.30	
Gradientenhöhe												
Straßenname	Am Mittelhafen											
SW geplant OK Schacht – Ø, Material			Schlauchliner		Schlauchliner		Schlauchliner		Schlauchliner			
SW geplant Haltungssohle, Länge, Gefälle	55.67		59m 0.69‰		3m 4.27‰	55.67	55.66	6m 0.00‰	51m 0.99‰	55.51	55.51	47m 0.65‰	55.06	
Rw vorhanden OK Schacht\ Tiefe – Ø, Material, Länge, Gefälle	57.26	56.41	DN 900 B 64.09m 2.03‰			57.26	56.41	DN 400 B 4.34m 16.14‰	DN 400 B 49.53m 2.62‰	57.40	56.52	DN 400 B 47.19m 9.32‰	57.24	56.02	DN 200 GGG 26.13m 26.41‰	57.27	55.91
Rw vorhanden Haltungssohle – Baujahr/ Zustandsklasse	56.45		Zustandsklasse 4			56.45		Zustandsklasse 4	Zustandsklasse 3	56.78		Zustandsklasse 4	56.22		Zustandsklasse 4	56.59	
					DN 250 GGG 2.34m 4.27‰			DN 250 Stz 5.27m 0.00‰									
SW vorhanden\ OK Schacht\ Tiefe – Ø, Material, Länge, Gefälle	57.29	56.62	DN 300 Stz 58.09m 0.69‰			57.28	56.62	DN 250 Stz 50.39m 0.99‰		57.40	56.51	DN 250 Stz 46.07m 0.65‰	57.24	56.02	DN 150 Stz 27.05m 16.64‰	57.30	55.91
SW vorhanden Haltungssohle – Baujahr/ Zustandsklasse	55.67		Zustandsklasse 3 Altrohrzustand 3			55.67		Zustandsklasse 1 Altrohrzustand 3		55.51		Zustandsklasse 2 Altrohrzustand 3	55.06		Zustandsklasse 1 Altrohrzustand 3	55.29	

Zustandsklasse 3 Altrohrzustand 3

Zustandsklasse 4 Altrohrzustand 3

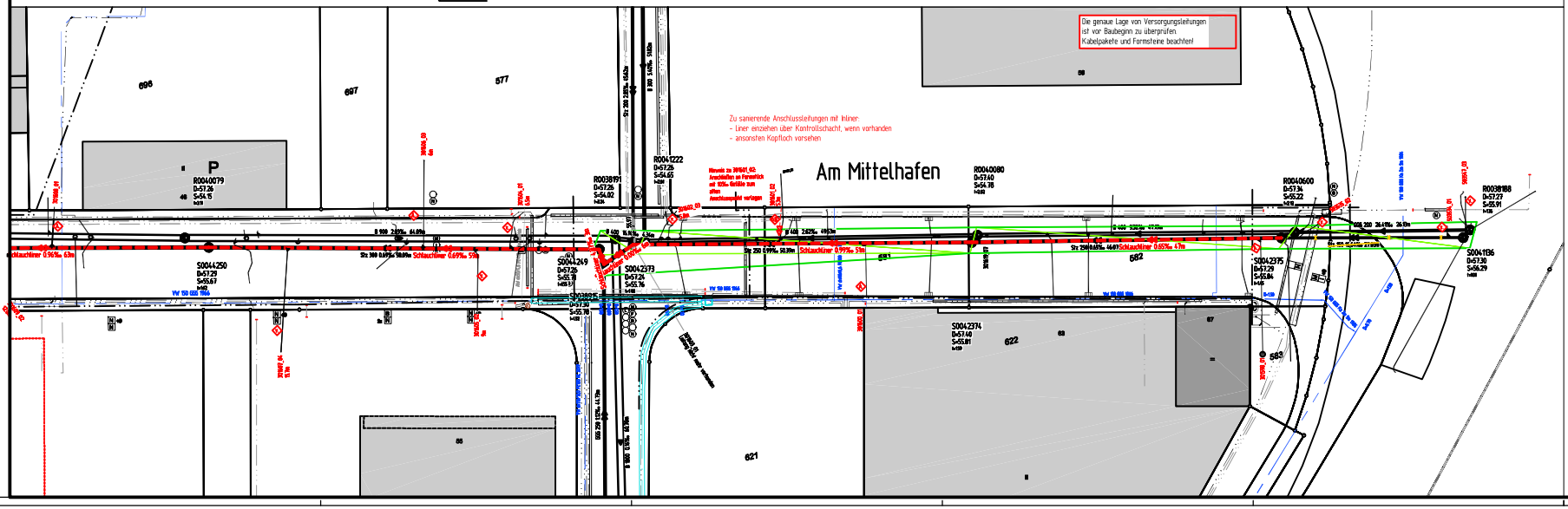

Zeichenerklärung

PLANUNG	BESTAND
Regenwasserkanal	
Schmutzwasserkanal	
Mischwasserkanal	
Druckrohrleitung	
Kanal entfällt/ wird verdämmt	
RWE – Leitungen	
Telekommunikationsleitungen	
Stromleitungen	
Lichtwellenleiter	
Gasleitung	
Wasserleitung	
Fernwärmeleitung	

Anschlussleitungen

Lage der Anschlussleitungen nachträglich eingetragen!
Leitungen ohne Ø-Bezeichnung = DN 150

- v.r. bzw. v.l.
- v.r. bzw. v.l. oben
- v. oben
- nicht in Betrieb
- verschlossen
- Lage bekannt / unbekannt
- vorh. Rinnenablauf / Seitenablauf
- geplt. Rinnenablauf / Seitenablauf
- 1250.00 Nummer der Anschlussuntersuchung
- neu R S M
- überprüfen bei Neubau
- 5.00 an geplt. Kanal anschließen
- Fehlanschluss unklemmen
- erneuern offene Bauweise
- Liner
- verdämmen

RW
SW
MW

Nächster Höhenbolzen

MB 4011 / 5266
NHN = 57,670 m
Am Mittelhafen – Stadtwerke

MB 4011 / 5265
NHN = 57,779
Am Mittelhafen 67

Nr	Art der Änderung	Name	Datum
5			
4			
3			
2			
1			

Projekt Nr. 15/046
Plan Nr. A_175
Blatt Nr. 3
Str. Schlüssel 00440
Anlage Nr.

STADT MÜNSTER
Amt für Mobilität und Tiefbau

Lageplan mit Längsschnitt

Maßstab
Lageplan 1 : 250
Längen 1 : 500 Höhen 1 : 50

	Datum	Name
bearbeitet	2020	Hemann
gezeichnet	2020	Steyk
geprüft	Dez 2020	Hemann

genehmigt
Münster, den 09.12.2020

i. A. gez. Hemann
Amt für Mobilität und Tiefbau

Kanalsanierung
Am Mittelhafen

Stadtteil Hafen
Bezirk Mitte

Plot 76 02.2020